INFORME

RENDICIÓN DE CUENTAS DE TITULARES POR TERMINO DE GESTIÓN DEL TITULAR DEL MINISTERIO

Agencia Peruana de Cooperación Internacional

MIRAFLORES – LIMA - LIMA

Agosto 2021

INFORME DE RENDICIÓN DE CUENTAS DE TITULARES

I. INFORMACIÓN GENERAL DEL PROCESO DE RENDICIÓN DE CUENTAS DEL PLIEGO

1.1 Información General del Titular del Pliego

1.2 Información de los Titulares de las Unidades Ejecutoras

1.3 Misión, Visión, Valores y Organigrama

1.4 Logros Alcanzados en el Periodo de Gestión

1.5 Limitaciones en el Periodo a Rendir

1.6 Recomendaciones de Mejora

II. SECCIÓN I: INFORMACIÓN DE SISTEMAS ADMINISTRATIVOS DE GESTIÓN PÚBLICA

III. SECCIÓN II: INFORMACIÓN DE INDICADORES SOCIALES Y ECONÓMICOS

IV. SECCIÓN III: INFORMACIÓN DE BIENES Y SERVICIOS ENTREGADOS POR LA ENTIDAD.

V. SECCIÓN IV: INFORMACIÓN DE AUTOEVALUACIÓN DE LA GESTIÓN DE BIENES Y SERVICIOS ENTREGADOS POR LA ENTIDAD.

VI. ANEXOS DE LOS SISTEMAS DE ADMINISTRATIVOS

I. INFORMACIÓN GENERAL DEL PROCESO DE RENDICIÓN DE CUENTAS DEL PLIEGO.

1.1 Información General de Titular de Pliego.

Código de la Entidad	5310		
Nombre de la entidad	Agencia Peruana de Cooperación Internacional - APCI		
Apellidos y nombres del Titular de la entidad	González Norris José Antonio		
Cargo del Titular	Director Ejecutivo de la APCI		
Tipo de documento de identidad	DNI		
N° de documento de identidad	08774110		
Teléfonos:	016173609		
Correo Electrónico	agonzalezn@apci.gob.pe		
Tipo de informe	Por Termino de Gestión del Titular del Ministerio		
INFORME A REPORTAR			
Fecha de inicio del periodo reportado:	29/07/21	Nro. Documento de Nombramiento/Designación	Resolución Suprema N° 089-2018-RE
Fecha de fin del periodo reportado:	20/08/21	Nro. Documento de Cese de corresponder	No aplica
Fecha de presentación (*):			

(*) El Aplicativo Informático llenará dicho campo de forma automática al término del proceso.

1.2 Información de los Titulares de las Unidades Ejecutoras

Titulares de las Unidades Ejecutoras que intervienen en la elaboración del Informe						
N°	Unidad ejecutora	Tipo de documento de identidad	N° de documento de identidad	Apellidos y nombres	Fecha de inicio en el cargo	Remitió información (si/no)
1	Agencia Peruana de Cooperación Internacional - APCI	DNI	08774110	González Norris José Antonio	14/05/2018	Sí

Comentarios

1.3 Misión, Visión, Valores y Organigrama

a. Misión

Programar y Organizar la Cooperación Técnica Internacional que gestionan los actores de desarrollo en concordancia con la Política Exterior del Perú.

b. Visión

El Perú es una potencia regional emergente, cuya política exterior, sustentada en los valores democráticos y en el Derecho Internacional, lo ha convertido en un actor influyente de América Latina, con proyección a la región de la Cuenca del Pacífico, en el tratamiento de los principales temas de la Agenda Internacional.

(Tomado del Plan Estratégico Sectorial Multianual (PESEM) 2015-2021 del Sector Relaciones Exteriores, aprobado con RM-1268-2015-RE.

c. Valores

(i)Armonización: Trabajamos de manera conjunta compartiendo experiencias y lecciones aprendidas en busca de una coordinación apropiada y consenso en nuestras decisiones, para fortalecer la eficiencia y eficacia de nuestros resultados, (ii) Cooperación: Ejecutamos nuestras funciones, tareas y responsabilidades bajo el criterio que el cumplimiento de estas aporta a la realización de las tareas de otras/os servidoras/es y que la convergencia de los esfuerzos contribuye a la consecución de los objetivos institucionales y mejora de resultados para la ciudadanía, (iii) Compromiso: Adherimos a los retos sectoriales e institucionales y, en ese sentido, ejecutamos nuestras funciones y responsabilidades acorde con las normas institucionales, la legislación y el criterio del bien común, (iv) Transparencia y acceso a la información pública: Nuestra conducta se supedita al derecho que tiene la sociedad de estar informada sobre la actividad de la Administración; y, (v) Vocación de Servicio Público.

d. Organigrama

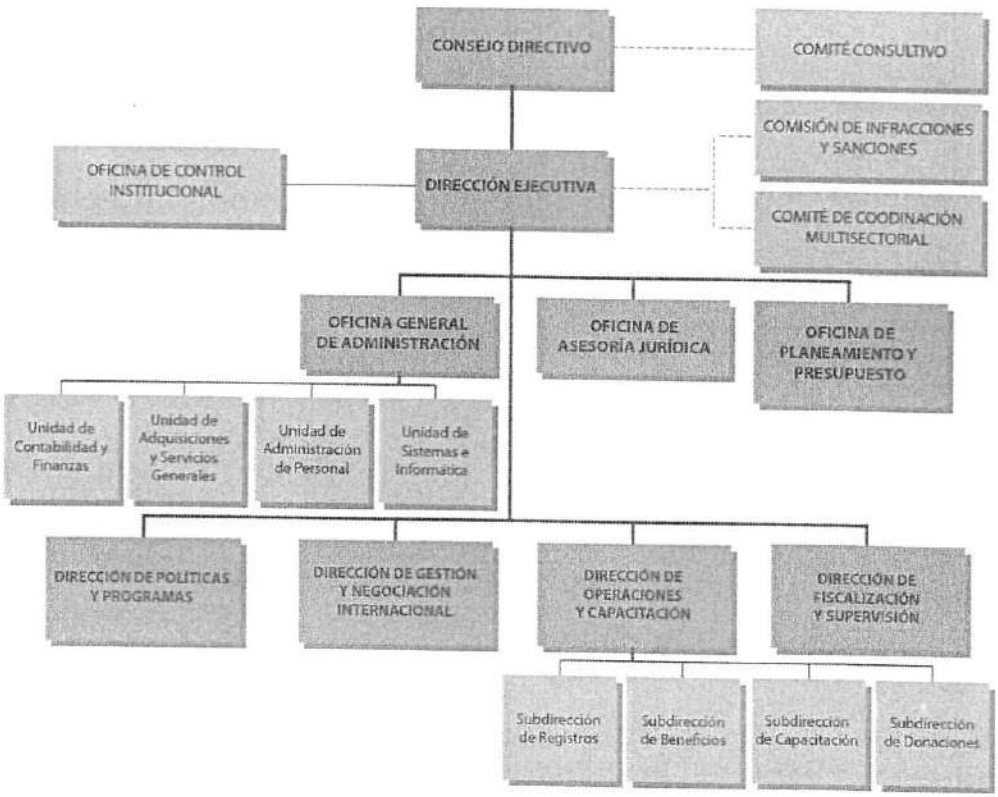

1.4 Logros Alcanzados en el Periodo de Gestión

En lo que respecta a la planificación y programación de la CTI la APCI, a través de la Dirección de Políticas y Programas (DPP), se ha coadyuvado en la implementación de los lineamientos, objetivos y prioridades de la Política Nacional de Cooperación Técnica Internacional (PNCTI) y la Declaración de Política de CTI del MRE. En esa línea, cabe destacar los avances en la actualización de la PNCTI, proceso liderado por el MRE con el apoyo de APCI, el cual registra al mes de agosto de 2021 el Entregable N°3 de la PNCTI, pendiente de aprobación por parte del CEPLAN, con objetivos prioritarios, con los indicadores respectivos y los lineamientos para la Cooperación Técnica Internacional.

Asimismo, la Agencia durante el año 2021 ha continuado con la implementación y el fortalecimiento del Sistema Nacional Descentralizado de CTI, y de los espacios de diálogo y coordinación entre los diversos actores del desarrollo en el país; así como también ha coadyuvado al fortalecimiento de la participación estratégica del Perú en espacios y foros internacionales vinculados a la cooperación internacional (OCDE, PIFCSS, SEGIB, Alianza del Pacífico, SELA, NNUU, CEPAL, AGCED). De igual

manera, la APCI ha fomentado el análisis y la generación de información sobre la CTI (Documento de Situación y Tendencias de CTI período 2019), así como nuevos mecanismos y esquemas de CTI entre los diversos actores del desarrollo mediante la promoción e implementación de las Alianzas Multiactor de Cooperación Internacional para el Desarrollo Sostenible.

Entre el accionar de la DPP, cabe resaltar el referido Documento de Situación y Tendencias de CTI período 2019, que muestra la ejecución de los programas, proyectos y actividades con apoyo de la CTI y proporciona datos estadísticos que permite difundir la contribución de esta cooperación en el país, bajo las diferentes modalidades, incluyendo la Cooperación Sur-Sur y Triangular. Igualmente, se destaca la elaboración del documento "El ABC de la Cooperación Técnica Internacional" (noviembre 2020), que contiene los conceptos básicos sobre la Cooperación Técnica Internacional en el Perú, las prioridades, las modalidades de cooperación vigentes, así como los mecanismos y herramientas que permiten comprender su funcionamiento, destacando el Sistema Nacional Descentralizado de CTI.

Con relación a la gestión y negociación de la cooperación técnica, a través de la Dirección de Gestión y Negociación Internacional (DGNI), la APCI ha continuado garantizando la continuidad de la CTI proveniente de principales fuentes cooperantes (Estados Unidos, Alemania, España, China, Japón, Corea del Sur, Canadá, Suiza, Programas y Agencias de NNUU, Unión Europea, BID, Banco Mundial, CAF) hasta más allá del 2022, mediante la suscripción de nuevos acuerdos, marcos de asociación, entre otros instrumentos. La garantía de dicho proceso tiene especial relevancia en la medida que se tiene como antecedente el monto de CTI ejecutado en el año 2019, que ascendió a USD 433 millones, el mayor del quinquenio pasado.

Por otro lado, la APCI continúa promoviendo que los países socios como Francia, Reino Unido, Italia, Países Bajos y Rusia, entre otros, intensifiquen sus programas de cooperación técnica mediante el incremento de actividades de intercambio de experiencias, buenas prácticas y conocimiento. Igualmente, cabe destacar que se ha incrementado el número de actividades programadas de la Oferta Peruana de Cooperación Técnica Internacional, en el esquema de Cooperación Sur-Sur, pasando de 37 en 2017, a 60 formalmente acordadas para el 2021.

Cabe señalar que, durante el período reportado, se continuó trabajando con el MRE, en el marco del "Grupo de Trabajo para donaciones y adquisiciones en el marco de la COVID-19", en la atención de la crisis sanitaria derivada de la pandemia originada por el COVID-19, a fin de concretar donaciones adicionales a la cooperación bilateral y formalizar nuevas actividades para que los proyectos concertados con anterioridad puedan para atender la pandemia en los respectivos lugares de intervención. Adicionalmente, cabe relevar que durante el período reportado, la APCI ha continuado asistiendo a la Dirección General de Comunidades Peruanas en el Exterior del MRE en la gestión de la cooperación internacional a favor de los

refugiados y migrantes venezolanos y de las comunidades de acogida en el Perú, en apoyo a los esfuerzos nacionales para atender de mejor manera los procesos de integración a la sociedad peruana de los migrantes, refugiados y solicitantes de la condición de refugiado venezolanos.

Por otro lado, esta Agencia, a través de la Dirección de Operaciones y Capacitación, durante el periodo reportado ha continuado con el debido trámite de los procedimientos administrativos vinculados a la CTI, constatándose la atención de diversas solicitudes referidas a (i) inscripciones en los registros institucionales a cargo de esta Agencia (ONGD, ENIEX e IPREDA), (ii) adscripciones de expertos y voluntarios, (iii) registros de Planes de Operaciones de Intervenciones, (iv) constancias de devolución de IGV e IPM; y, (v) conformidades para ingreso de ropa y calzado usados al país.

Así, en el período registrado se constata entre los referidos procedimientos administrativos y otros trámites a cargo de la DOC, lo siguiente: (i) la emisión de 20 resoluciones directorales de carácter registral, correspondientes a inscripciones de entidades (ONGD, ENIEX , IPREDA); (ii) la aprobación de un total de 2 solicitudes de adscripción de expertos y voluntarios (1 de fuente oficial y 1 de fuente privada); (iii) el registro de 04 planes de operaciones de las intervenciones; (iv) la emisión de 42 constancias para régimen de devolución de IGV e IPM que representan un monto total autorizado ascendente S/ 799,625.00 respecto a 30 intervenciones de CTI; y, (v) la emisión de 08 certificados de conformidad de ingreso al país de ropa y calzado usados donados. Igualmente, durante el período se difundieron 21 cursos de diversas fuentes cooperantes, así como se oficializaron 43 candidatos a las distintas becas que ofrecen tales fuentes cooperantes.

En cuanto al proceso de control y fiscalización del correcto uso de los recursos de la CTI la Agencia, a través de la Dirección de Fiscalización y Supervisión, continúa realizando acciones vinculadas a la supervisión de las intervenciones y donaciones gestionadas por las entidades inscritas (ONGD, ENIEX, IPREDA), de acuerdo a plan correspondiente.

Por su parte, la Comisión de Infracciones y Sanciones- CIS de la APCI (órgano de primera instancia del procedimiento administrativo sancionador), durante el período reportado, ha recibido 26 nuevos expedientes de los órganos instructores, uno derivado de la DFS y 25 casos derivados de la DOC; con los cuales en el mes de agosto de 2021 se encuentran pendiente de pronunciamiento 98 expedientes. Asimismo, se ha informado a la Dirección de Operaciones y Capacitación - DOC respecto a 25 instituciones sancionadas para su registro en el RUSAPCI.

Con relación a los procesos de soporte y demás procesos vinculados a sistemas administrativos, la Agencia ha implementado satisfactoriamente el Modelo de Gestión Documental - MGD, especialmente, con la aprobación de las Políticas y Objetivos del MGD de la APCI y a través de un Sistema de Trámite Documentario

Digital; el cual permite obtener y enviar información de manera de inmediata y en forma digital; así como hacer uso de certificados digitales y el sellado de tiempo.

Entre las acciones emprendidas en materia de gobierno digital, corresponde relevar el caso del Sistema Integrado de Gestión de Cooperación Técnica Internacional - SIGCTI, herramienta informática del Sistema Nacional Descentralizado de CTI, cuyo grado de implementación de sus módulos registra a la fecha la digitalización de todos los procedimientos administrativos de la Agencia, culminándose la fase 2 de dicho Sistema.

De otra parte, cabe señalar que, a agosto de 2021, la Agencia cuenta con todos sus instrumentos de gestión en materia de planeamiento estratégico, operativo y presupuestal (Plan Estratégico Institucional 2019 - 2024, Plan Operativo Institucional Multianual 2022 - 2024 y Plan Operativo Institucional 2021 incluida su modificación - versión 01). En esa misma línea, la APCI cuenta con la totalidad de sus fichas de los procesos y procedimientos, contándose con la aprobación del Manual de Procedimientos (MAPRO) completo de la entidad.

1.5 Limitaciones en el Periodo a Rendir

Desde antes del mes de agosto de 2021, respecto a la gestión y negociación de la cooperación, se han constatado retrasos en el procesamiento de las opiniones de los sectores para fines de la suscripción de convenios y aprobación de proyectos. Ello se habría dado por los recurrentes cambios en las direcciones y gerencias de la administración pública, lo que dilata el desarrollo oportuno de las acciones de cooperación.

Asimismo, la suspensión de las actividades presenciales debido a la pandemia (COVID-19) ha ocasionado una reformulación de los Planes Operativos de los proyectos por parte de los diversos actores de la CTI, lo cual no ha permitido cumplir a cabalidad con los objetivos programados en materia de Cooperación Técnica Internacional.

En materia de procedimientos administrativos a cargo de la Agencia, especialmente en lo que respecta a los registros de planes de operaciones de intervenciones, se ha requerido la colaboración de los sectores para la emisión de la opinión correspondiente, sin embargo, tales entidades no cumplen con dar respuesta en el plazo requerido lo que dificulta el procesamiento de las solicitudes de los administrados. En otro procedimiento administrativo asociado -devolución de IGV e IPM-, si bien se ha digitalizado del trámite del caso para casos futuros, aún queda pendiente la migración de información de trámites procesados anteriormente (planes de operaciones) para facilitar la nueva emisión de las constancias de devolución de IGV e IPM para la Superintendencia Nacional de Aduanas y de Administración Tributaria (SUNAT).

Igualmente, otro tema que relevar como obstáculo es la dificultad en procesar las notificaciones personales (físicas) de diversos actos administrativos que emite la Agencia, tanto para procedimientos administrativos contenidos en el Texto Único de Procedimientos Administrativos (TUPA) como en los procedimientos administrativos sancionadores al constatarse complicaciones en la entrega de documentación como recepción de los cargos de notificación. A ello se agrega la falta de acuse de recibo por parte de los administrados para confirmar recepción de las notificaciones electrónicas, lo que obliga a continuar con la notificación personal que presenta las dificultades antes referidas.

En el proceso de fiscalización del uso correcto de los recursos de CTI, debido al contexto sanitario producido por la COVID 19, las entidades que ejecutan intervenciones, así como aquellas que gestionan donaciones, se han visto afectadas notoriamente en el desarrollo de sus labores, motivo por el cual en algunos casos se vio la necesidad de solicitar ampliaciones de plazo para la remisión de documentos, pedidos que fueron aceptados, retardando los tiempos inicialmente previstos.

De otro lado, en materia de gestión financiera y contable, el registro y la rendición de las operaciones económicas y financieras que se realizan en la APCI, para elaborar la información financiera y presupuestal; estuvieron ralentizadas por renuncia de un Especialista Contable (integrador) y la dificultad para encontrar su reemplazo, en plena pandemia, situación que se mantiene latente al mes de agosto de 2021. Asimismo, si bien el uso del Sistema Integrado de Administración Financiera (SIAF) ha permitido realizar el trabajo remoto con cierta facilidad; se han tenido dificultades para la revisión y control de expedientes de pago, siendo que los trabajadores que ocupan dichas posiciones han debido asistir en forma presencial, o mixta dada la naturaleza de su trabajo, de forma similar al personal de adquisiciones y servicios generales.

En materia de recursos humanos, como un asunto de orden transversal (principalmente en órganos de línea), se ha constatado la necesidad de continuar con el fortalecimiento de capacidades del personal con el que cuenta la Agencia, para mejorar la provisión de servicios a la ciudadanía por parte de la APCI.

1.6 Recomendaciones de Mejora

Mantener una coordinación activa con los sectores a fin de dotar de mayor celeridad a la gestión para la obtención de su opinión en el marco de actuaciones orientadas a la suscripción de convenios y aprobación de proyectos de CTI; así como en la obtención de su opinión en el marco de los procedimientos administrativos respectivos a cargo de la APCI.

Brindar el acompañamiento y la asistencia que corresponda a los órganos y las entidades ejecutoras para que, a través de la reformulación o actualización de sus planes operativos, puedan continuar con las acciones para la consecución de sus

fines programados, a fin de colaborar con reducción los efectos colaterales de la pandemia por COVID-19.

Realizar las gestiones orientadas para que la APCI cuente con una casilla electrónica que permita superar el obstáculo vinculado a la notificación de actos administrativos.

Realizar una evaluación caso por caso, a fin de determinar la necesidad de flexibilizar los plazos para la presentación de documentación en el marco de las acciones de fiscalización, de corresponder; y, superada la coyuntura de la pandemia de acuerdo a lo que determine el gobierno central, evaluar y adoptar medidas para dinamizar el procedimiento de fiscalización. Asimismo, resulta necesario que se mejore el proceso de sistematización de la información remitida por las entidades fiscalizadas para verificar el uso correcto recursos procedentes de la CTI.

Evaluar la viabilidad de dotar a la brevedad de un Especialista Contable (integrador) -cuya plaza se encuentra vacante- a la Unidad de Contabilidad y Finanzas de la Oficina General de Administración de la APCI, a efectos de retomar el dinamismo de las actuaciones que ejecuta en el marco de sus funciones.

Continuar con la ejecución de las acciones orientadas al fortalecimiento de las capacidades del personal de la APCI, con el objetivo de mejorar la provisión de servicios a la ciudadanía por parte de la Agencia. En esa línea, se destaca la necesidad de enfatizar el desarrollo de capacidades, destrezas y habilidades del personal en el manejo de las herramientas informáticas que ha puesto en operación la APCI.

II. SECCIÓN I: INFORMACIÓN DE SISTEMAS DE GESTIÓN PÚBLICA

Comprende la información relevante de los 11 Sistemas Administrativos del Estado mediante los cuales se organizan las actividades de la administración pública y que tienen por finalidad promover la eficacia y eficiencia siendo de aplicación nacional; Planeamiento Estratégico, Presupuesto Público, Inversión Pública, Abastecimiento, Contabilidad, Tesorería, Endeudamiento Público, Gestión de Recursos Humanos, Defensa Judicial del Estado, Control y Modernización de la Gestión Pública.

1. Sistema Nacional de Planeamiento Estratégico

1.1 Información General del PEI

Horizonte temporal del PEI			
Año inicio	2019	Año fin	2024
Resolución que aprueba el PEI vigente	RDE N° 047-2021/APCI-DE	Fecha de resolución	29 de abril del 2021
Informe técnico CEPLAN	N° D000079-2021-CEPLAN-DNCPPEI	Fecha de informe técnico	12 de abril del 2021
Cantidad Objetivos Estratégicos Institucionales del PEI	4	Cantidad objetivos estratégicos Institucionales del PEI con ejecución presupuestal	3
Link del PEI en el Portal de Transparencia Estándar	http://portal.apci.gob.pe/gestion/Atach/presupuesto/Extension-del-horizonte-temporal-PEI-2019-2023-2024.pdf		

Agencia Peruana de Cooperación Internacional

1.2 Presupuesto asignado a Objetivos Estratégicos Institucionales del Plan Estratégico Institucional (PEI)

N°	Unidad Ejecutora responsable	Código de OEI	Descripción del OEI	Período reportado	POI Modificado consistente con el PIA	PIM	POI Modificado (en ejecución)	Devengado
	A	B	C	D	E	F	G	H
1	UE001 – Agencia Peruana de Cooperación Internacional - APCI	OEI.01	Contribuir al posicionamiento de la Cooperación Técnica Internacional del Perú en el exterior.	2021	SI	317,500.00	303,000.00	0.00
2	UE001 – Agencia Peruana de Cooperación Internacional - APCI	OEI.02	Fortalecer la eficacia de la Cooperación Técnica Internacional según las prioridades nacionales de desarrollo del Perú.	2021	SI	4,854,782.00	6,096,215.00	3,174,924.67
3	UE001 – Agencia Peruana de Cooperación Internacional - APCI	OEI.03	Modernizar la gestión institucional	2021	SI	6,603,923.00	5,376,990.00	3,756,865.87
4	UE001 – Agencia Peruana de Cooperación Internacional - APCI	OEI.04	Implementar el Plan de Gestión de Riesgo de Desastres.	2021	SI	159,500.00	159,500.00	25,387.00

Fecha de Corte: 20/08/2021

Nota:

A, B y C provienen de la información PEI. Información corresponde a pliegos presupuestales.

D, es ingresado por el usuario al momento de crear el informe de rendición de cuentas.

E, F,G y H provienen de la información del POI.

Reglas:

A, B y C son obtenidos de la información del PEI.

E es obtenida de la columna Total Fn(CS) de información del POI y se agrupan por objetivo estratégico y pliego presupuestal.

G es obtenida de la columna Total Fn(RE) de información del POI y se agrupan por objetivo estratégico y pliego presupuestal.

H es obtenida de la columna Total Fn(SE) de información del POI y se agrupan por objetivo estratégico y pliego presupuestal

Leyenda:

A: La unidad ejecutora responsable corresponde a la unidad ejecutora responsable del primer indicador de la primera acción estratégica institucional del objetivo estratégico institucional.

OFICINA DE ASESORÍA JURÍDICA - APCI

Agencia Peruana de Cooperación Internacional - Dirección Ejecutiva

1.3 cumplimiento de metas de indicadores de Objetivos Estratégicos Institucional del Plan Estratégico Institucional (PEI)

N°	Unidad Ejecutora responsable	Código de Objetivo Estratégico Institucional	Descripción del Objetivo Estratégico Institucional	Código del indicador	Nombre del Indicador	Unidad de Medida	Línea Base Año (*)	Línea Base Valor (*)	Periodo reportado	Valor esperado del indicador al final del período reportado	Valor obtenido del indicador al final del período reportado	% de avance del indicador en el período reportado	Unidad Orgánica Responsable
	A	B	C	D	E	F	G	H	I	J	K	L	M
1	001089 - Agencia Peruana de Cooperación Internacional	OEI.01	Contribuir al posicionamiento de la cooperación técnica internacional del Perú en el exterior.	IND.01.OEI.01	Reuniones de autoridades de alto nivel vinculados a la Cooperación Técnica Internacional	Porcentaje	2017	27%	2020	27%	75%	100%	DPP
2	001089 - Agencia Peruana de	OEI.02	Fortalecer la eficacia de la Cooperación Técnica Internacional según las prioridades nacionales de desarrollo del Perú.	IND.01.OEI.02	Porcentaje de cumplimiento de la ejecución programática de los proyectos de la Cooperación Técnica Internacional oficial ejecutada en el Perú	Porcentaje	2017	97.6%	2020	98.5%	97%	98.44%	DGNI
3	001089 - Agencia Peruana de	OEI.03	Modernizar la gestión institucional	IND.01.OEI.03	Porcentaje de documentos de	Porcentaje	2017	17%	2020	72%	73.3%	100%	OPP

					gestión institucional y planes aprobados en la APCI.								
4	001089 - Agencia Peruana de	OEI.04	Implementar el Plan de Gestión del Riesgo de Desastres.	IND.01.OEI.04	Porcentaje de cumplimiento del Plan de Gestión del Riesgo de Desastres implementado en la APCI.	Porcentaje	2017	0%	2020	57%	16.7%	29.24%	OGA

Fecha de Corte: 20/08/2021
Ver Anexo 1.1 al 1.2 (Adjunto en PDF) OPP

Nota: A la fecha de corte no se cuenta aún con información para el año 2021, debido que el cumplimiento de metas de indicadores de los objetivos estratégicos del PEI, según el literal 7.1 de la Guía de Planeamiento Institucional, señala que la evaluación y registro de metas de indicadores se realiza de forma anual, tal como lo señala el calendario de presentación de reportes de seguimiento a los Planes Institucionales.

(*) Línea Base - Valor. Es el valor del indicador de objetivo estratégico previo a la entrada en vigor del Plan Estratégico Institucional de la Entidad.

Reglas:

Columnas de la A a la M, provienen de la información PEI.

Columnas de la G a la L, provienen directamente de CEPLAN, no requieren cálculos.

Leyenda:

A: La unidad ejecutora responsable corresponde a la unidad ejecutora responsable de cada indicador de acción estratégica institucional de objetivo estratégico institucional.
F: POI modificado consistente con el PIA: Plan Operativo Institucional consistente con el Presupuesto Institucional de Apertura.
G: PIM: Presupuesto actualizado de la entidad a consecuencia de las modificaciones presupuestarias, tanto a nivel institucional como a nivel funcional programático, efectuadas durante el año fiscal a partir del PIA.
H: POI Modificado en Ejecución: Plan Operativo Institucional Modificado en Ejecución registrado por la entidad en el aplicativo CEPLAN.
I: Devengado: Fase del registro del gasto donde se registra la obligación de pago a consecuencia del compromiso respectivo contraído.

2. Sistema Nacional de Presupuesto Público

N°	Ejecutora	Año	PIA	PIM	Compromiso	Devengado	Girado	Avance % Compromiso	Avance % Devengado	Avance % Girado
	TOTAL GENERAL									
1	UE-001089	2021	11,935,705	11,935,705	10,754,323	6,957,178	6,937,203	90.1%	58.3%	58.1%

Fecha de Corte: 20/08/2021
Ver Anexo 2.1 al 2.4 (Adjunto en PDF)
Nota: Se toman en consideración las denominaciones usadas en sistema de consulta amigable del SIAF.
Reglas: La información se carga automáticamente en base a los rangos de fecha del periodo del informe (año-mes, inicio-fin)

3. Sistema Nacional de Programación Multianual y Gestión de Inversiones

3.1 Inversión pública

N°	Unidad Ejecutora Presupuestal	Cantidad total de inversiones cerradas	Cantidad total inversiones Activas	Costo Total de las inversiones activas	Monto Devengado Total de las inversiones activas	Monto devengado en el año actual de las inversiones activas
	TOTAL GENERAL	NO APLICA				

Fecha de Corte: 20/08/2021
Ver Anexo 3.1 (Adjunto en PDF)
Nota: Se toman en consideración las denominaciones usadas en sistema de consulta avanzada del MEF, debido a la variedad de tipos de formatos que existen en el Banco de Inversiones
Regla: La cantidad de inversiones que forman parte del reporte, se conforma de todas las inversiones en estado Activo a la fecha de corte, más las inversiones con estado Cerrado dentro de periodo a rendir

3.2 Obras públicas

N°	Unidad Ejecutora Presupuestal	Cantidad de obras	Cantidad de obras en Ejecución	Cantidad de obras Sin Ejecución	Cantidad de obras Finalizadas	Cantidad de obras Paralizadas	Monto Total de Exp. Técnico	Montos Total adicionales al Exp. Técnico	Monto Valorizado real
	TOTAL GENERAL	NO APLICA							

Fecha de Corte: 20/08/2021
Ver Anexo 3.2 (Adjunto en PDF)

4. Sistema Nacional de Contabilidad

Fecha de Corte: 20-08-2021

INFORMACIÓN FINANCIERA

4.1 Estados de situación Financiera por pliego.

Ver Anexo 4.1: EF-1(Adjunto en PDF)

Activo Corriente	258 095.45	Pasivo Corriente	1 672 330.32
Activo No Corriente	10 630 771.53	Pasivo No Corriente	376 073.37
		Patrimonio	8 840 463.29
Total Activo	10 888 866.98	**Total Pasivo y Patrimonio)**	10 888 866.98

4.2 Estados de Gestión por pliego.

Ver Anexo 4.2: EF-2 (Adjunto en PDF)

Ingresos	5 415 137.02
Costos y Gastos	-5 452 053.97
Resultado del Ejercicio Superávit (Déficit)	-35 916.95

4.3 Estado de Cambios de Patrimonio Neto por pliego

Ver Anexo 4.3: EF-3 (Adjunto en PDF)

Hacienda Nacional	12 183 283.34
Hacienda Nacional Adicional	0.00
Resultados No Realizados	7 582 516.97
Reservas	0
Resultados Acumulados	-10 925 337.02
Total	8 840 473.29

4.4 Estado de Flujo de Efectivo por pliego

Ver Anexo 4.5: EF-3 (Adjunto en PDF)

A.	**ACTIVIDADES DE OPERACIÓN**	
	Entradas de Efectivo	5 416 137.02
	(-) Salidas de Efectivo	-4 805 241.67
	Aumento (Disminución) del Efectivo y Equivalentes al Efectivo	610 895.35
B.	**ACTIVIDADES DE INVERSIÓN**	
	Entradas de Efectivo	
	(-) Salidas de Efectivo	-548 426.70
	Aumento (Disminución) del Efectivo y Equivalentes al Efectivo	
C.	**ACTIVIDADES DE FINANCIAMIENTO**	
	Entradas de Efectivo	
	(-) Salidas de Efectivo	0
	Aumento (Disminución) del Efectivo y Equivalentes al Efectivo	0
D.	**Total Aumento (Disminución) del Efectivo y Equivalentes al Efectivo**	62 468.65
E.	**Diferencia de Cambio**	0
F.	**Saldo Efectivo y Equivalentes al efectivo al inicio del ejercicio**	27 555.56
G.	**Saldo Efectivo y Equivalentes al efectivo al finalizar el ejercicio**	90 024.21

NOTA: Para fines de este Anexo, la información a presentar, corresponde a la del semestre culminado al 30 de junio de 2021 con una sola columna (periodo que se informa).

Agencia Peruana de Cooperación Internacional

INFORMACIÓN PRESUPUESTARIA

4.5 PP-1 Presupuesto Institucional de Ingresos

Ver Anexo 4.5 : PP-1 (Adjunto en PDF)

	Presupuesto Institucional de Apertura	Presupuesto Institucional Modificado
Recursos Ordinarios	11,935,705	11,935,705
Recursos Directamente Recaudados		
Recursos por Operaciones Oficiales de Crédito		
Donaciones y Transferencias		
Recursos Determinados		
Total	11,935,705	11,935,705

4.6 PP-2 Presupuesto Institucional de Gastos

Ver Anexo 4.6: PP-2 (Adjunto en PDF)

	Presupuesto Institucional de Apertura	Presupuesto Institucional Modificado
Recursos Ordinarios	11,935,705	11,935,705
Recursos Directamente Recaudados		
Recursos por Operaciones Oficiales de Crédito		
Donaciones y Transferencias		
Recursos Determinados		.
Total	11,935,705	11,935,705

4.7 EP-1 Estado de Ejecución del Presupuesto de Ingresos y Gastos

Ver Anexo 4.7 – EP-1 (Adjunto en PDF)

INGRESOS	Acumulado
Recursos Ordinarios	5,212,647.94
Recursos Directamente Recaudados	83,351.91
Recursos por Operaciones Oficiales de Crédito	
Donaciones y Transferencias	
Recursos Determinados	
Total	**5,295,999.85**

GASTOS	Acumulado
Recursos Ordinarios	5,212,647.94
Recursos Directamente Recaudados	0
Recursos por Operaciones Oficiales de Crédito	
Donaciones y Transferencias	
Recursos Determinados	
Total	5,212,647.94

5. Sistema Nacional de Tesorería

5.1 Cartas Fianzas

N°	Unidad Ejecutora Presupuestal	Cantidad Total de Cartas Fianza
	Total general	
1	AGENCIA PERUANA DE COOPERACION INTERNACIONAL	03

Fecha de Corte: 20-08-2021
Ver Anexo 5.1 (Adjunto en PDF)

5.2 Documentos Valorados

N°	Unidad Ejecutora Presupuestal	Cantidad de Letras	Cantidad de Pagarés	Cantidad de Facturas negociables	Cantidad de otros documentos
	Total general				
1	NO APLICA				

Fecha de Corte: 20-08-2021
Ver Anexo 5.2 (Adjunto en PDF)

5.3 Fideicomisos

N°	Unidad Ejecutora Presupuestal	Cantidad de Cuentas
	Total general	
1	NO APLICA	

Fecha de Corte: 20-08-2021
Ver Anexo 5.3 (Adjunto en PDF)

5.4 Saldos de Cuentas

N°	Unidad Ejecutora Presupuestal	Cantidad de Cuentas
	Total general	
1	AGENCIA PERUANA DE COOPERACION INTERNACIONAL	08

Fecha de Corte: 20-08-2021
Ver Anexo 5.4 (Adjunto en PDF)

5.5 Titulares y Suplentes de las Cuentas.

N°	Unidad Ejecutora Presupuestal	Cantidad de Titulares	Cantidad de Suplentes
	Total general		
1	AGENCIA PERUANA DE COOPERACION INTERNACIONAL	02	02

Fecha de Corte: 20-08-2021
Ver Anexo 5.5 (Adjunto en PDF)

5.6 Últimos Giros realizados.

N°	Unidad Ejecutora Presupuestal	Cantidad de Últimos Documentos Girados en la Fecha de Corte.
	Total general	
1	AGENCIA PERUANA DE COOPERACION INTERNACIONAL	06

Fecha de Corte: 20-08-2021
Ver Anexo 5.6 (Adjunto en PDF)

OFICINA DE ASESORÍA JURÍDICA APCI

Agencia Peruana de Cooperación Internacional - Dirección Ejecutiva - APCI - República del Perú

6. SISTEMA NACIONAL DE ENDEUDAMIENTO

N°	Unidad Ejecutora Presupuestal	Cantidad de Contratos de Préstamos
	Total general	NO APLICA

Fecha de Corte: 20-08-2021
Ver Anexo 6 (Adjunto en PDF)

7. SISTEMA NACIONAL DE ABASTECIMIENTO

7.1 Procedimientos de Selección

Información por Pliego

N°	Objeto	Valor Referencial / Valor Estimado en soles S/.	Cantidad de Procedimiento de selección	Cantidad de Procedimiento de selección (adjudicadas o consentidas)	Cantidad de Contratos vigentes	Monto Contratado S/.
			A	B	C	
	Total General	199,389.40	2	2	2	2
1	Bien	0	0	0	0	0
2	Consultoría de Obra	No corresponde	No corresponde	No corresponde	No corresponde	No corresponde
3	Obra	No Corresponde	No Corresponde	No Corresponde	No Corresponde	No Corresponde
4	Servicio	199,389.40	2	2	2	157,360.000

Fecha Corte: 20-08-2021
Leyenda
A: Cantidad de Convocatorias o Procesos de Selección
B: Cantidad de Convocatorias adjudicadas o consentidas con Buena Pro
C: Solo número total de Contratos vigentes

Información por Unidad Ejecutora

N°	Unidad Ejecutora Presupuestal	Objeto	Valor Referencial / Valor Estimado en soles S/.	Cantidad de Procedimiento de selección	Cantidad de Procedimiento de selección (adjudicadas o consentidas)	Cantidad de Contratos vigentes	Monto Contratado S/.
	A	B	C	D	E	F	G
	Total general						
	01089: Agencia Peruana de Cooperación Internacional	Bien	0	0	0	0	0
	01089: Agencia Peruana de Cooperación Internacional	Consultoría de Obra	No Corresponde	No Corresponde	No Corresponde	No Corresponde	No Corresponde
	01089: Agencia Peruana de Cooperación Internacional	Obra	No Corresponde	No Corresponde	No Corresponde	No Corresponde	No Corresponde
	01089: Agencia Peruana de Cooperación Internacional	Servicio	199,389.40	2	2	2	157,360.00

Fecha Corte: 20-08-2021

Ver Anexo 7.1 (Adjunto en PDF)

Leyenda:

A: Nombre de Ejecutora individual

B: Tipo de objeto (Bien, Consultoría de Obra, Servicio)

C: Cantidad de Convocatorias o Procesos de Selección

D: Valor Referencial / Valor Estimado en soles S/.

E: Cantidad de Convocatorias adjudicadas o consentidas con Buena Pro

F: Solo número total de Contratos vigentes

G: Monto en soles contratado

7.2 Contratos

Información por Pliego

N°	Objeto	Número total de contratos vigentes	Monto en soles S/.
	Total General	2	**157,360.00**
1	Bien	0	0.00
2	Consultoría de Obra	No Corresponde	No Corresponde
3	Obra	No Corresponde	No Corresponde
4	Servicio	2	157,360.00

Fecha de Corte: 20-08-2021

Información por Unidad ejecutora

N°	Unidad Ejecutora Presupuestal	Objeto	Número total de contratos vigentes	Monto en soles S/.
	Total General		2	**157,360.00**
	01089: Agencia Peruana de Cooperación Internacional	Bien	0	0.00
	01089: Agencia Peruana de Cooperación Internacional	Consultoría de Obra	No Corresponde	No Corresponde
	01089: Agencia Peruana de Cooperación Internacional	Obra	No Corresponde	No Corresponde
	01089: Agencia Peruana de Cooperación Internacional	Servicio	2	157,360.00

Fecha Corte: 20-08-2021
Ver Anexo 7.2.1 y 7.2.2 (Adjunto en PDF)

7.3 Bienes Inmuebles y predios

N°	Unidad Ejecutora Presupuestal	Cantidad Inmuebles y Predios Propios (En Propiedad)	Cantidad Inmuebles y Predios alquilados	Cantidad Inmuebles y Predios con Administración Gratuita (Afectación en Uso)	Cantidad inmuebles y Predios bajo otros derechos	Total de Inmuebles y Predios
	Total General					
	01089: Agencia Peruana de Cooperación Internacional	No corresponde	No Corresponde	01	No Corresponde	01

Fecha Corte: 20-08-2021
Ver Anexo 7.3. (Adjunto en PDF)

7.4 Bienes Muebles: Cumplimiento con Ente Rector de Bienes Muebles-MEF

N°	Verificación de Cumplimiento Legal	SI/NO	Rendición de Cuentas / Motivos de la no presentación o no realización
1	¿Ha cumplido con presentar el Inventario patrimonial de bienes muebles correspondiente al último año fiscal, al MEF? (1)	SI	OFICIO Nº 002-2021-APCI
2	¿Ha cumplido con realizar el Inventario masivo en el almacén en lo correspondiente al último año fiscal? (2)	SI	ORDEN DE SERVICIO N.º 002-2021-APCI

Fecha Corte: 20-08-2021

N° Base Normativa

1 * Decreto Supremo N° 007-2008-VIVIENDA, que aprueba el Reglamento de la Ley Nº 29151, artículo 121°.
* Decreto Supremo Nº 344-2020-EF que disponen medida sobre la presentación del inventario patrimonial de bienes muebles correspondiente al Año Fiscal 2020 y lo prórroga hasta el 31 de mayo de 2021, artículo 1°.
* Resolución Nº 046-2015/SBN, que aprueba la Directiva Nº 001-2015/SBN, numeral 6.7.3.12.
* Decreto Legislativo N° 1439, Decreto Legislativo del Sistema Nacional de Abastecimiento.
* Decreto Supremo N° 217-2019-EF, Reglamento del Decreto Legislativo N° 1439, Decreto Legislativo del Sistema Nacional de Abastecimiento.

2 * Resolución Jefatural N°335-90-INAP/DNA, que aprueba el Manual de Administración de Almacenes para el Sector Público Nacional, numeral 1, del literal C) inventario físico del almacén del título II Procedimientos, en el literal a se prescribe que el inventario masivo del almacén forma parte del Inventario Físico General.

7.5 Bienes Muebles Por Grupo y Clase

N°	Unidad Ejecutora Presupuestal	Grupo	Clase	Cantidad Total por Grupo/Clase	Cantidad Total por Grupo/Clase adquiridos por la gestión
	A	B	C	D	E
	Total General	11, 32, 46, 67, 74, 88 y 95	08, 22, 50, 64, 78 y 82	1,721	29
	UE 001089	11, 32, 46, 67, 74, 88 y 95	08, 22, 50, 64, 78 y 82	1,721	29

Fecha Corte: 20-08-2021
Ver Anexo 7.4 Muebles (Adjunto en PDF)
Ver Anexo 7.5 Vehículos/Maquinarias (Adjunto en PDF)

LEYENDA GRUPO

A: Nombre de Ejecutora Presupuestal
B: 04 Agrícola y Pesquero
11 Aire Acondicionado Y Refrigeración
18 Animales

25 Aseo Y Limpieza
32 Cocina Y Comedor
39 Cultura Y Arte
46 Electricidad Y Electrónica
53 Hospitalización
60 Instrumento De Medición
67 Maquinaria Vehículos Y Otros
74 Oficina
81 Recreación Y Deporte
88 Seguridad Industrial
95 Telecomunicaciones

C: 04 Aereonave
08 Cómputo
22 Equipo
29 Ferrocarril
36 Maquinaria Pesada
50 Máquina
64 Mobiliario
71 Nave o Artefacto Naval
78 Producción Y Seguridad
82 Vehículo

D: Cantidad Total por Grupo

E: Cantidad Total por grupo adquiridos por la gestión

7.6 Aplicativos informáticos de la Entidad.

N°	Unidad Ejecutora Presupuestal	Cantidad Total de Aplicativos Informáticos	Cantidad Desarrollados o Adquiridos en la Gestión
	AGENCIA PERUANA DE COOPERACION INTERNACIONAL	16	

Fecha Corte: 20-08-2021
Ver Anexo 7.6 (Adjunto en PDF)

7.7 Licencias de Software.

N°	Unidad Ejecutora Presupuestal	Tipos de Licencia de Software	Cantidad Total	Cantidad adquirida en la Gestión
	A	B	C	D
1	AGENCIA PERUANA DE COOPERACION INTERNACIONAL - APCI	Antivirus	165	165
2	AGENCIA PERUANA DE COOPERACION INTERNACIONAL - APCI	Base de Datos	4	1
3	AGENCIA PERUANA DE COOPERACION INTERNACIONAL - APCI	Lenguaje de Programación	7	0
4	AGENCIA PERUANA DE COOPERACION INTERNACIONAL - APCI	Otros	183	160
5	AGENCIA PERUANA DE COOPERACION INTERNACIONAL - APCI	Paquetes de Oficina	286	105
6	AGENCIA PERUANA DE COOPERACION INTERNACIONAL - APCI	Sistema operativo para computadoras	282	105
7	AGENCIA PERUANA DE COOPERACION INTERNACIONAL - APCI	Sistema operativo para servidores	171	20

Fecha Corte: 20-08-2021

Leyenda

A Nombre de Ejecutora Presupuestal
B Descripción de La Licencia De Software
C Cantidad Total por Tipo De Licencias
D Cantidad Total adquirida en la Gestión

7.8 Programación Multianual de Bienes, Servicios y Obras.

N°	Verificación de Cumplimiento Legal	SI/NO	Rendición de Cuentas / Motivos de la no presentación o no realización
1	¿Ha cumplido a la fecha con efectuar la Fase de la Programación Multianual de bienes, Servicios y Obras: **Fase de Identificación**, en el SIGA-MEF?(1)	SI	
2	¿Ha cumplido a la fecha con efectuar la Fase de la Programación Multianual de bienes, Servicios y Obras: **Fase de Clasificación y Priorización, en el SIGA-MEF?** (2)	SI	
3	¿Ha cumplido a la fecha con efectuar la Tercera Fase de la Programación Multianual de bienes, Servicios y Obras: **Fase de Consolidación y Aprobación?** (3)	NO	Teniendo en cuenta, que para dar inicio a la citada fase previamente debe estar aprobado el Presupuesto Institucional de Apertura (PIA), el cual se encuentra en proceso a la fecha.

Fecha Corte:

Base Normativa

1. Artículo 14 de la "Directiva para la Programación Multianual de Bienes, Servicios y Obras" Resolución Directoral Nº 0003-2021-EF-54.01
2. Artículo 19 de la "Directiva para la Programación Multianual de Bienes, Servicios y Obras" Resolución Directoral Nº 0003-2021-EF-54.01
3. Artículo 22 de la "Directiva para la Programación Multianual de Bienes, Servicios y Obras" Resolución Directoral Nº 0003-2021-EF-54.01

8. Sistema Administrativo de Gestión de Recursos Humanos

8.1 Plazas cubiertas/no cubiertas y remuneraciones.

N°	Unidad Ejecutora	N° de plazas programadas por la entidad en el periodo a rendir	N° de personal contratado por la entidad en el periodo a rendir	Modalidad de contratación del personal de la entidad en el periodo a rendir			N° de plazas no cubiertas por la entidad (vacantes)	Total de remuneración de plazas programadas por la entidad en el periodo a rendir (S/)	Total de remuneración de plazas cubiertas por la entidad en el periodo a rendir (S/)	N° de personal que se desvinculó (cesó) en el periodo a rendir	Total de liquidación asignada por desvinculación (cese) en el periodo a rendir (S/)
				CAS	CAP	Otras modalidades (1)					
	Total General	114	111	100	11	1	80	745,940.33	745,940.33	2	0
1	UE01089	114	111	100	11	1	80	745,940.33	745,940.33	2	0

Fecha Corte: 20-08-2021
Ver Anexo 8.1 (Adjunto en PDF)
Leyenda:
1: De corresponder, considerar otras modalidades como: Personal Altamente Calificado - PAC, Fondo de Apoyo Gerencial - FAG, Convenios de Administración, Promotoras u otras.

8.2 SANCIONES EN EL EJERCICIO DE LA FUNCION PÚBLICA.

N°	Unidad Ejecutora	N° total de personal en la entidad, en periodo a rendir	N° total de personal con sanción vigente en el periodo a rendir	Tipos de Sanción			
				Suspensión	Inhabilitación	Destitución	Otra sanción
	Total General	112	0	0	0	0	
1	UE1089	112	0	0	0	0	

Fecha Corte: 20-08-2021
Ver Anexo 8.2 (Adjunto en PDF)

9. Sistema Nacional de Control

9.1 Resumen General Por Servicios de Control Simultaneó (Entidad y sus ejecutoras)

Año de Emisión del Informe	Número de informes de Control Simultaneo con Situaciones adversas en proceso y sin acciones (1)	Cantidad de situaciones adversas en proceso y sin acciones (2)
01/07/2021 al 20/08/2021	4	12
TOTAL DEL PERIODO (01/07/2021 al 20/07/2021)	4	12

Fecha de Corte: 20-08-2021

(1) Cantidad de todos los informes de control simultáneo con situaciones adversas en proceso y sin acciones a la fecha de corte

(2) Cantidad de situaciones adversas en proceso y sin acciones según fecha de vencimiento registrada en el SAGU, a la fecha de corte

9.2 Resumen General Por Servicios de Control Posterior (Entidad y sus ejecutoras)

Año de Emisión del Informe	Número Informes de Control Posterior con recomendaciones Pendientes y en Proceso (1)	Cantidad de recomendaciones Pendientes y en Proceso (2)
01/07/2021 al 20/08/2021	1	1
TOTAL DEL PERIODO (01/07/2021 al 20/07/2021)	1	1

Fecha de Corte: 20-08-2021

(1) Cantidad de informes de control posterior con recomendaciones Pendientes y en Proceso según fecha de vencimiento registrada en el SAGU, hasta la fecha de corte

(2) Cantidad de recomendaciones Pendientes y en Proceso según fecha de vencimiento registrada en el SAGU, a la fecha de corte

9.3 Resumen de Informes de Control Posterior por Unidad Ejecutora

AÑO	Unidad Ejecutora Presupuestal	Número Informes de Control Posterior con recomendaciones Pendientes y en Proceso (1)	Cantidad de recomendaciones Pendientes y en Proceso (2)
01/07/2021 al 20/08/2021	Agencia Peruana de Cooperación Internacional	1	1
TOTAL DEL PERIODO (01/07/2021 al 20/07/2021)		1	1

Fecha de Corte: 20-08-2021
Ver Anexo 9.1 al 9.2 (Adjunto en PDF)
Leyenda
(1) Cantidad de informes de control posterior con recomendaciones no implementadas según fecha de vencimiento registrada en el SAGU, hasta la fecha de corte
(2) Cantidad de recomendaciones no implementadas según fecha de vencimiento registrada en el SAGU, a la fecha de corte

9.4 Resumen de Informes de Control Simultáneo por Unidad Ejecutora

AÑO	Unidad Ejecutora Presupuestal	Número Control Simultaneo con situaciones adversas en proceso y sin acciones	Cantidad de situaciones adversas en proceso y sin acciones
01/07/2021 al 20/08/2021	Agencia Peruana de Cooperación Internacional	4	12
TOTAL DEL PERIODO (01/07/2021 al 20/07/2021)		4	12

Fecha de Corte: 20-08-2021
Ver Anexo 9.3(Adjunto en PDF)
Leyenda

(1) Cantidad de informes de control simultáneo con situaciones adversas no superadas según fecha de vencimiento registrada en el SAGU, hasta la fecha de corte
(2) Cantidad de situaciones adversas no superadas según fecha de vencimiento registrada en el SAGU, a la fecha de corte

10. Sistema de Modernización de la Gestión Pública

Avances en la Implementación del Sistema de Modernización de la Gestión Pública (por pliego)

10.1 Estructura Organización y Funcionamiento del Estado

Reglamento de Organización y Funciones (aplica a Ministerios, organismos públicos y Universidades)

Adecuación al D.S N° 054- 2018 - PCM (Si/)No)	Norma de aprobación del ROF (D.S N°)
NO	

10.2 Documentos de gestión organizacional para Programas, Proyectos especiales, órganos desconcentrados, órganos académicos y fondos OPP

N°	Nombre del Programa/Proyecto/Órgano o Fondo	Tipo de documento de Gestión Organizacional (ROF/MOP)	Adecuación al D.S N° 054- 2018 -PCM (Si/No)	Norma de aprobación del MOP (*)
	NO APLICA			

Leyenda

(*) Señalar el N° del Decreto Supremo, Resolución Ministerial, Resolución del Titular de la Entidad u Otros (especificar).

10.3 Simplificación Administrativa

Implementación del Sistema único de Trámite de Adecuación al Nuevo Formato TUPA (Por iniciar/En proceso /Finalizado)	Porcentaje del registro de información de trámite del Texto Único de Procedimientos Administrativos (TUPA) en el Sistema Único de Trámite (SUT) (%)
FINALIZADO	100

10.4 Gestión de Reclamos

Tramo de Implementación (Tramo I, II o III)	Estado de implementación (Por iniciar/En proceso /Finalizado)	% de avance de Implementación del Libro de Reclamaciones (*)
TRAMO I	FINALIZADO	100

Leyenda:

(*) No corresponde (en aquellos casos en donde el tramo no haya iniciado)

Nota: El proceso de implementación de la plataforma digital "Libro de Reclamaciones" establecida en el Decreto Supremo N° 007-2020-PCM y en la Norma Técnica aprobada en el artículo 1 precedente, se efectúa en forma progresiva a través de cinco (5) tramos, según se detalla a continuación:

a) Primer tramo: Poder Ejecutivo, que incluye a ministerios, organismos públicos, Fuerzas Armadas y Policía Nacional del Perú, cuyo plazo máximo de implementación vence el 31 de julio de 2021.

b) Segundo tramo: Programas y proyectos del Poder Ejecutivo, Fondo Nacional de Financiamiento de la Actividad Empresarial del Estado - FONAFE y las empresas bajo su ámbito a las cuales les aplique el Decreto Supremo N° 007-2020-PCM, cuyo plazo máximo de implementación vence el 31 de diciembre de 2021.

c) Tercer tramo: Poder Legislativo, Poder Judicial, Organismos Constitucionalmente Autónomos, universidades y municipalidades de Lima Metropolitana, cuyo plazo máximo de implementación vence el 30 de abril de 2022.

d) Cuarto tramo: Gobiernos regionales, proyectos y universidades regionales, cuyo plazo máximo de implementación vence el 31 de octubre de 2022.

e) Quinto tramo: Gobiernos locales (provinciales y distritales de tipo A, B y D), cuyo plazo máximo de implementación vence el 31 de diciembre de 2023.

11. SISTEMA DE DEFENSA JURÍDICA DEL ESTADO

11.1 TOTAL DE PROCESOS Y OBLIGACIONES PECUNIARIAS A FAVOR Y CONTRA EL ESTADO

N°	Cantidad Total de Investigaciones (en el Ministerio Público) (2)	Cantidad total de Procesos (en el Poder Judicial) (3)	Cantidad de total de otros Procesos (4)	Cantidad Total de Procesos	Estado demandante/denunciante/agraviado/actor civil (5)			Estado demandado/denunciado/tercero civil (6)		
					Monto Total establecido en la sentencia	Monto Cobrado	Monto Pendiente de cobro	Monto Total establecido en la sentencia	Monto Pagado	Monto Pendiente de pago
	A	B	C	D	E			F		
	02	46	00	48	29,031.91	1,500.00	27,531.91	1'552,167.40	1'288,166.82	264,000.58*

Nota: El presente formato está orientado a recopilar la información en forma total y/o acumulada

(A) Total de investigaciones (en diligencias preliminares e investigación preparatoria). En caso del C. de PP de 1940, se debe consignar solo la data total referida a la investigación preliminar.

(B) Total de procesos en el PJ (precisar la carga total acumulada entre todas las materias que conozca la procuraduría y que se encuentren judicializadas)

(C) Total de procesos que no se encuentren o no se tramiten ante el Ministerio Público ni ante el Poder Judicial (procesos arbitrales, arbitrales laborales, administrativos, conciliaciones y similares)

(D) Cantidad procesos de la sumatoria de A+B+C

(E) Pagos exigidos por el Estado

(F) Pagos reclamados al Estado

* *A ello se debe agregar los importes que, por concepto de intereses, se encuentran pendientes de aprobarse en los procesos.*

11.2 TOTAL DE CASOS EMBLEMÁTICOS Y CASOS CON MONTOS MAYORES A 100 UIT

Órgano Jurisdiccional/Fiscal/ otros	Distrito Judicial/Distrito Fiscal/Otros	Sujeto Procesal (3)	Naturaleza / Especialidad (4)	Materia/Delitos (5)	Fecha del Auto Admisorio/ Fecha de Inicio de Diligencias Preliminares/otros similares	Estadio Procesal (6)	Pretensión Económica S/. (7)	Monto establecido en la Sentencia S/.	Monto Pagado S/.	Monto por pagar S/.	Número personas investigadas/procesadas/demandadas en cada caso emblemático
A		B	C	D		E	F				
12 Juzgado de Trabajo Permanente de Lima: Exp. 18834-2019	LIMA	Demandado	Laboral	Desnaturalización de Contrato	17/09/2020	Trámite	512,262.65				1

Nota: El presente formato está orientado a recopilar información por cada caso emblemático (en las diferentes especialidades o materias que conoce la procuraduría pública).
(A) Precisar el órgano fiscal, jurisdiccional, árbitro y otros que tiene a cargo el caso.
(B) Situación de la entidad en el caso o proceso (denunciante, denunciado, demandado, demandante, agraviado, actor civil, tercero civil y otros)
(C) Precisar en cada caso emblemático su naturaleza o especialidad (penal, civil, laboral, contencioso administrativo y otros)
(D) Precisar en cada caso emblemático la materia o delitos (beneficios sociales, responsabilidad contractual, peculado, colusión, banda criminal, tráfico ilícito de drogas y otros)
(E) Precisar si el caso emblemático se encuentra en trámite, apelación o ejecución.
(F) Precisar la pretensión económica total del caso emblemático (presentada por el Estado o por la parte contraria). Consignar información solo cuando la pretensión sea económica.

III. SECCIÓN II: INFORMACIÓN DE INDICADORES SOCIALES Y ECONÓMICOS

Información estructurada y automatizada de los principales indicadores sectoriales y sociales relacionados a la Entidad y tiene por finalidad servir de referencia a la ejecución de los principales servicios públicos que brinda la Entidad.
Entre los principales rubros de información se tienen indicadores relacionados a los sectores: Transporte, Educación, Vivienda, Salud, Trabajo, Producción y Energía.

Este cuadrante proporcionara información de fuente pública como del Instituto Nacional de Estadística e Informática (INEI) así como las generadas por la propia entidad previamente aprobados por la Contraloría General.

La información tendrá criterios de búsqueda por UBIGEO, departamento, provincia y distrito e indicadores sociales importantes.

Sector:

Año (*)	Sector	Indicador	Unidad Medida	Porcentaje / Valor de Indicador	Fuente

Nota: (*) Se registrará el año de evaluación del indicador

Territorial

Año	Región	Indicador	Unidad Medida	Porcentaje / Valor de Indicador	Fuente

Nota: (*) Se registrará el año de evaluación del indicador

IV. SECCIÓN III: INFORMACIÓN DE BIENES Y SERVICIOS ENTREGADOS POR LA ENTIDAD.

Cuenta con información de Productos de bienes, servicios o actividades agregadas que responden a las necesidades de las personas y que son entregadas por las entidades públicas, **en cumplimiento de sus funciones misionales** hacia sus usuarios o ciudadanía. Estos productos misionales pueden tomarse como fuente de información del Planeamiento Estratégico Institucional, Sistema de Control Interno, Programas Presupuestales y otros.

N°	Unidad Ejecutora Presupuestal	Nombre del Producto (Bien / Servicio/ Actividad)	Fuente
1	001089 – Agencia Peruana de Cooperación Internacional - APCI	Registro de ONGD	POI / MAPRO
2	001089 – Agencia Peruana de Cooperación Internacional - APCI	Registro de ENIEX	POI / MAPRO
3	001089 – Agencia Peruana de Cooperación Internacional - APCI	Registro de IPREDA	POI / MAPRO
4	001089 – Agencia Peruana de Cooperación Internacional - APCI	Adscripción de expertos y voluntarios	POI / MAPRO
5	001089 – Agencia Peruana de Cooperación Internacional - APCI	Registro de Planes de Operaciones	POI / MAPRO
6	001089 – Agencia Peruana de Cooperación Internacional - APCI	Emisión de constancias para la devolución del IGV	POI / MAPRO
7	001089 – Agencia Peruana de Cooperación Internacional - APCI	Emisión de conformidad para el ingreso de ropa y calzado usados	POI / MAPRO

8	001089 – Agencia Peruana de Cooperación Internacional - APCI	Orientación y asistencia técnica en CTI para actores del desarrollo	POI / MAPRO
9	001089 – Agencia Peruana de Cooperación Internacional - APCI	Boletines de difusión de los procedimientos y procesos de la DOC, así como la promoción y gestión oportuna de becas.	POI / MAPRO
10	001089 – Agencia Peruana de Cooperación Internacional - APCI	Organización y participación en foros internacionales relacionados a la cooperación.	POI / MAPRO
11	001089 – Agencia Peruana de Cooperación Internacional - APCI	Programación, organización y seguimiento de espacios de coordinación y de eventos nacionales relativos a la cooperación	POI
12	001089 – Agencia Peruana de Cooperación Internacional - APCI	Negociación, seguimiento y ejecución de los programas de Cooperación Sur - Sur	POI
13	001089 – Agencia Peruana de Cooperación Internacional - APCI	Negociación y seguimiento de los programas de Cooperación Norte - Sur	POI / MAPRO

Leyenda

Bien : Bien entregado a ciudadanos usuarios.

Servicio : Servicio que brinda la entidad a ciudadanos usuarios o servicios misionales entregados por la entidad.

Actividad : Actividad misional (actividad agrupadora) de la entidad que encontramos en los instrumentos de gestión del POI/PEI

V. SECCIÓN IV: INFORMACIÓN DE AUTOEVALUACIÓN DE LA GESTIÓN DE BIENES Y SERVICIOS ENTREGADOS POR LA ENTIDAD

Contiene información cualitativa de la gestión de los servicios públicos de la Entidad transparentando la información y el cumplimiento de los objetivos establecidos por la entidad y de la gestión efectuada en el uso de los fondos previstos para cada uno de ellos.

Asimismo, bajo un criterio de rendición de cuentas registra las limitaciones como las medidas que adopta para la mejora continua.

Cumplimiento de productos:

N°	Unidad Ejecutora Presupuestal	Nombre del producto	¿Se cumplió con los objetivos en el periodo a rendir? *
1	001089 – Agencia Peruana de Cooperación Internacional - APCI	Registro de ONGD	Sí
2	001089 – Agencia Peruana de Cooperación Internacional - APCI	Registro de ENIEX	Sí
3	001089 – Agencia Peruana de Cooperación Internacional - APCI	Registro de IPREDA	Sí
4	001089 – Agencia Peruana de Cooperación Internacional - APCI	Adscripción de expertos y voluntarios	Sí
5	001089 – Agencia Peruana de Cooperación Internacional - APCI	Registro de Planes de Operaciones	Sí
6	001089 – Agencia Peruana de Cooperación Internacional - APCI	Emisión de constancias para la devolución del IGV	Parcialmente
7	001089 – Agencia Peruana de Cooperación Internacional - APCI	Emisión de conformidad para el ingreso de ropa y calzado usados	Sí
8	001089 – Agencia Peruana de Cooperación Internacional - APCI	Orientación y asistencia técnica en CTI para actores del desarrollo	Sí
9	001089 – Agencia Peruana de Cooperación Internacional - APCI	Boletines de difusión de los procedimientos y procesos de la DOC, así como la promoción y gestión oportuna de becas.	Sí
10	001089 – Agencia Peruana de Cooperación Internacional - APCI	Organización y participación en foros internacionales relacionados a la cooperación.	Sí
11	001089 – Agencia Peruana de Cooperación Internacional - APCI	Programación, organización y seguimiento de espacios de coordinación y de eventos nacionales relativos a la cooperación	Sí
12	001089 – Agencia Peruana de Cooperación Internacional - APCI	Negociación, seguimiento y ejecución de los programas de Cooperación Sur - Sur	Parcialmente
13	001089 – Agencia Peruana de Cooperación Internacional - APCI	Negociación y seguimiento de los programas de Cooperación Norte - Sur	Sí

Nota: La relación de productos a evaluar es la definida en la sección III "Información de bienes y servicios entregados por la entidad".

Detalle del cumplimiento del producto 1: Registro de ONGD, está articulada a la actividad operativa Evaluación de la Gestión de Registros a cargo de la DOC, al 31/07/2021 se ha cumplido con un 100%.

A. ¿Se cumplió con los objetivos y metas programadas en el periodo a rendir?

SI	NO	PARCIALMENTE	NO APLICA
X			

Nota: En caso marque la opción ***no aplica***, se adjuntará un sustento en PDF y no se registrará información en las siguientes preguntas.

B. ¿Cuáles son los logros alcanzados en el periodo a rendir?

- Los resultados obtenidos respecto a los procedimientos administrativos de inscripción de ONGD, en el I semestre del año 2021 (34 registros), han presentado un aumento en comparación con los resultados alcanzados en el I semestre 2020 (33 registros).
- Elaboración de instructivos para la atención de procesos virtuales a cargo de la DOC, para solicitar la inscripción virtual y para la actualización de datos institucionales para entidades inscritas en el registro.
- Elaboración de videos tutoriales respecto a los procesos virtuales, para la inscripción virtual y para la actualización de datos institucionales para entidades inscritas en el registro.

C. ¿Qué Limitaciones han tenido en el periodo a rendir?

- Organización: Está pendiente la contratación de profesionales para el área de registros.
- Tecnología: Desarrollo de sistemas que permita contar con una comunicación/ notificación eficaz con los administrados, disminuyendo también el costo de mensajería y tiempo de notificación.
- Regulación: Pendiente evaluar la elaboración de directivas que desarrollen la actuación de la DOC sobre los procedimientos administrativos a su cargo.
- Equipamiento: Equipos informáticos con deficiencias.

D. ¿Qué Acciones han tomado respecto a las limitaciones?

- Organización: Se está trabajando con el recurso humano disponible.
- Tecnología: La Agencia viene utilizando el SIGCTI, que incorpora la digitalización de este procedimiento.
- Regulación: Se están armando equipos de trabajo para la elaboración o actualización de instrumentos de gestión, en lo que resulte aplicable.
- Equipamiento: Durante el primer semestre 2021, se han instalado a algunos servidores/as de la DOC nuevas computadoras que han permitido superar los problemas de hardware que se presentaron en el 2020.

E. ¿Cuáles son las recomendaciones para el siguiente periodo de gestión?

- Continuar con la implementación de las medidas tomadas en respuesta a la pandemia, el Trabajo remoto, protocolos de bioseguridad y de salud (a través de la aprobación de medidas en Plan de Seguridad y Salud en el Trabajo, así como en el Plan de Bienestar).
- Enfatizar el fortalecimiento de capacidades, destrezas y habilidades del personal en el manejo de herramientas informáticas de la APCI, actividades operativas y mejora de procesos.
- Avanzar en la mejora de procesos, para hacerlos más sencillos y accesibles a la ciudadanía.
- Avanzar en la transformación digital.

Detalle del cumplimiento del producto 2: Registro de ENIEX, está articulada a la actividad operativa Evaluación de la Gestión de Registros a cargo de la DOC, al 31/07/2021 se ha cumplido con un 100% de la meta física programada.

A. ¿Se cumplió con los objetivos y metas programadas en el periodo a rendir?

SI	NO	PARCIALMENTE	NO APLICA
X			

Nota: En caso marque la opción ***no aplica***, se adjuntará un sustento en PDF y no se registrará información en las siguientes preguntas.

B. ¿Cuáles son los logros alcanzados en el periodo a rendir?

- Los resultados obtenidos respecto a los procedimientos administrativos de inscripción de ENIEX, en el I semestre del año 2021 (2 registros), han presentado un aumento en comparación con los resultados alcanzados en el I semestre 2020 (0 registro).
- Elaboración de instructivos para la atención de procesos virtuales a cargo de la DOC, para solicitar la inscripción virtual y para la actualización de datos institucionales para entidades inscritas en el registro.
- Elaboración de videos tutoriales respecto a los procesos virtuales, para la inscripción virtual y para la actualización de datos institucionales para entidades inscritas en el registro.

C. ¿Qué Limitaciones han tenido en el periodo a rendir?

- Organización: Está pendiente la contratación de profesionales para el área de registros.
- Tecnología: Desarrollo de sistemas que permita contar con una comunicación/ notificación eficaz con los administrados, disminuyendo también el costo de mensajería y tiempo de notificación.
- Regulación: Pendiente evaluar la elaboración de directivas que desarrollen la actuación de la DOC sobre los procedimientos administrativos a su cargo.
- Equipamiento: Equipos informáticos con deficiencias.

D. ¿Qué Acciones han tomado respecto a las limitaciones?

- Organización: Se está trabajando con el recurso humano disponible.
- Tecnología: La Agencia viene utilizando el SIGCTI, que incorpora la digitalización de este procedimiento.
- Regulación: Se están armando equipos de trabajo para la elaboración o actualización de instrumentos de gestión, en lo que resulte aplicable.
- Equipamiento: Durante el primer semestre 2021, se han instalado a algunos servidores/as de la DOC nuevas computadoras que han permitido superar los problemas de hardware que se presentaron en el 2020.

E. ¿Cuáles son las recomendaciones para el siguiente periodo de gestión?

- Continuar con la implementación de las medidas tomadas en respuesta a la pandemia, el Trabajo remoto, protocolos de bioseguridad y de salud (a través de la aprobación de medidas en Plan de Seguridad y Salud en el Trabajo, así como en el Plan de Bienestar).
- Enfatizar el fortalecimiento de capacidades, destrezas y habilidades del personal en el manejo de herramientas informáticas de la APCI, actividades operativas y mejora de procesos
- Avanzar en la mejora de procesos, para hacerlos más sencillos y accesibles a la ciudadanía.
- Avanzar en la transformación digital.

Detalle del cumplimiento del producto 3: Registro de IPREDA, está articulada a la actividad operativa Evaluación de la Gestión de Registros a cargo de la DOC, al 31/07/2021 se ha cumplido con un 100% de la meta física programada.

A. ¿Se cumplió con los objetivos y metas programadas en el periodo a rendir?

SI	NO	PARCIALMENTE	NO APLICA
X			

Nota: En caso marque la opción ***no aplica***, se adjuntará un sustento en PDF y no se registrará información en las siguientes preguntas.

B. ¿Cuáles son los logros alcanzados en el periodo a rendir?

- Los resultados obtenidos respecto a los procedimientos administrativos de inscripción de IPREDA, en el I semestre del año 2021 (19 registros), han presentado un aumento en comparación con los resultados alcanzados en el I semestre 2020 (9 registros).
- Elaboración de instructivos para la atención de procesos virtuales a cargo de la DOC, para solicitar la inscripción virtual y para la actualización de datos institucionales para entidades inscritas en el registro.
- Elaboración de videos tutoriales respecto a los procesos virtuales, para la inscripción virtual y para la actualización de datos institucionales para entidades inscritas en el registro.

C. ¿Qué Limitaciones han tenido en el periodo a rendir?

- Organización: Está pendiente la contratación de profesionales para el área de registros.
- Tecnología: Desarrollo de sistemas que permita contar con una comunicación/ notificación eficaz con los administrados, disminuyendo también el costo de mensajería y tiempo de notificación.
- Regulación: Pendiente evaluar la elaboración de directivas que desarrollen la actuación de la DOC sobre los procedimientos administrativos a su cargo.
- Equipamiento: Equipos informáticos con deficiencias.

D. ¿Qué Acciones han tomado respecto a las limitaciones?

- Organización: Se está trabajando con el recurso humano disponible.
- Tecnología: La Agencia viene utilizando el SIGCTI, que incorpora la digitalización de este procedimiento.
- Regulación: Se están armando equipos de trabajo para la elaboración o actualización de instrumentos de gestión, en lo que resulte aplicable.
- Equipamiento: Durante el primer semestre 2021, se han instalado a algunos servidores/as de la DOC nuevas computadoras que han permitido superar los problemas de hardware que se presentaron en el 2020.

E. ¿Cuáles son las recomendaciones para el siguiente periodo de gestión?

- Continuar con la implementación de las medidas tomadas en respuesta a la pandemia, el Trabajo remoto, protocolos de bioseguridad y de salud (a través de la aprobación de medidas en Plan de Seguridad y Salud en el Trabajo, así como en el Plan de Bienestar).
- Enfatizar el fortalecimiento de capacidades, destrezas y habilidades del personal en el manejo de herramientas informáticas de la APCI, actividades operativas y mejora de procesos
- Avanzar en la mejora de procesos, para hacerlos más sencillos y accesibles a la ciudadanía.
- Avanzar en la transformación digital.

Detalle del cumplimiento del producto 4: Adscripción de expertos y voluntarios, está articulada a la actividad operativa Evaluación de la Gestión de Registros a cargo de la DOC, al 31/07/2021 se ha cumplido con un 100% de la meta física programada.

A. ¿Se cumplió con los objetivos y metas programadas en el periodo a rendir?

SI	NO	PARCIALMENTE	NO APLICA
X			

Nota: En caso marque la opción ***no aplica***, se adjuntará un sustento en PDF y no se registrará información en las siguientes preguntas.

B. ¿Cuáles son los logros alcanzados en el periodo a rendir?

- Los resultados obtenidos respecto a la conformidad de adscripción de expertos y voluntarios, en el I semestre del año 2021 (20 adscritos), presentado un aumento en comparación con los resultados alcanzados en el I semestre 2020 (1 adscrito).

C. ¿Qué Limitaciones han tenido en el periodo a rendir?

- Organización: Está pendiente la contratación de profesionales para el área de registros.
- Tecnología: Desarrollo de sistemas que permita contar con una comunicación/ notificación eficaz con los administrados, disminuyendo también el costo de mensajería y tiempo de notificación.
- Regulación: Pendiente evaluar la elaboración de directivas que desarrollen la actuación de la DOC sobre los procedimientos administrativos a su cargo.
- Equipamiento: Equipos informáticos con deficiencias.

D. ¿Qué Acciones han tomado respecto a las limitaciones?

- Organización: Se está trabajando con el recurso humano disponible.
- Tecnología: La Agencia viene utilizando el SIGCTI, que incorpora la digitalización de este procedimiento.
- Regulación: Se están armando equipos de trabajo para la elaboración o actualización de instrumentos de gestión, en lo que resulte aplicable.
- Equipamiento: Durante el primer semestre 2021, se han instalado a algunos servidores/as de la DOC nuevas computadoras que han permitido superar los problemas de hardware que se presentaron en el 2020.

E. ¿Cuáles son las recomendaciones para el siguiente periodo de gestión?

- Continuar con la implementación de las medidas tomadas en respuesta a la pandemia, el Trabajo remoto, protocolos de bioseguridad y de salud (a través de la aprobación de medidas en Plan de Seguridad y Salud en el Trabajo, así como en el Plan de Bienestar).
- Enfatizar el fortalecimiento de capacidades, destrezas y habilidades del personal en el manejo de herramientas informáticas de la APCI, actividades operativas y mejora de procesos
- Avanzar en la mejora de procesos, para hacerlos más sencillos y accesibles a la ciudadanía.
- Avanzar en la transformación digital.

Detalle del cumplimiento del producto 5: Registro de Planes de Operaciones, está articulada a la actividad operativa Evaluación de la Gestión de Registros a cargo de la DOC, al 31/07/2021 se ha cumplido con un 100% de la meta física programada.

A. ¿Se cumplió con los objetivos y metas programadas en el periodo a rendir?

SI	NO	PARCIALMENTE	NO APLICA
X			

Nota: En caso marque la opción ***no aplica***, se adjuntará un sustento en PDF y no se registrará información en las siguientes preguntas.

B. ¿Cuáles son los logros alcanzados en el periodo a rendir?

- Durante el primer semestre 2021, se registró un total de ciento cuatro (104) planes de operaciones de intervenciones, conducentes a la obtención de beneficios tributarios a favor de programas, proyectos o actividades financiados con recursos de Cooperación Técnica Internacional.
- Desarrollo del Módulo de Registro de Planes de Operaciones de las intervenciones.
- Se implementó el módulo y se está coordinando llevar a cabo un taller de capacitación a los administrados.
- Elaboración de instructivos para el procedimiento de Registro de Planes de Operaciones, publicados en el sistema SIGCTI.

C. ¿Qué Limitaciones han tenido en el periodo a rendir?

- Organización: Está pendiente la contratación de profesionales para el área.
- Tecnología: Desarrollo de sistemas que permita contar con una comunicación eficaz con los administrados.
- Regulación: Pendiente evaluar la elaboración de directivas que desarrollen la actuación de la DOC sobre los procedimientos administrativos a su cargo.
- Equipamiento: Equipos informáticos con deficiencias.

D. ¿Qué Acciones han tomado respecto a las limitaciones?

- Organización: Se está trabajando con el recurso humano disponible.
- Tecnología: La Agencia viene utilizando el SIGCTI, que incorpora la digitalización de este procedimiento.
  Además el funcionamiento de la mesa de partes virtual habilitada por la APCI, para facilitar la presentación de solicitudes virtuales permitió mantener el flujo de solicitudes de los procedimientos a cargo de la DOC.
- Regulación: Se están armando equipos de trabajo para la elaboración o actualización de instrumentos de gestión, en lo que resulte aplicable.
- Equipamiento: Durante el primer semestre 2021, se han instalado a algunos servidores/as de la DOC nuevas computadoras que han permitido superar los problemas de hardware que se presentaron en el 2020.

E. ¿Cuáles son las recomendaciones para el siguiente periodo de gestión?

- Continuar con la implementación de las medidas tomadas en respuesta a la pandemia, el Trabajo remoto, protocolos de bioseguridad y de salud (a través de la aprobación de medidas en Plan de Seguridad y Salud en el Trabajo, así como en el Plan de Bienestar).
- Enfatizar el fortalecimiento de capacidades, destrezas y habilidades del personal en el manejo de herramientas informáticas de la APCI, actividades operativas y mejora de procesos
- Avanzar en la mejora de procesos, para hacerlos más sencillos y accesibles a la ciudadanía.
- Avanzar en la transformación digital.

Detalle del cumplimiento del producto 6: Emisión de constancias para la devolución del IGV, está articulada a la actividad operativa Evaluación del Otorgamiento de beneficios tributarios en el marco de la CTI a cargo de la DOC, al 31/07/2021 se ha cumplido con un 50% de la meta física programada.

A. ¿Se cumplió con los objetivos y metas programadas en el periodo a rendir?

SI	NO	PARCIALMENTE	NO APLICA
		X	

Nota: En caso marque la opción ***no aplica***, se adjuntará un sustento en PDF y no se registrará información en las siguientes preguntas.

B. ¿Cuáles son los logros alcanzados en el periodo a rendir?

- Durante el primer semestre 2021, se emitió un total de cuatrocientas cincuenta y tres (453) Constancias para régimen de devolución de IGV e IPM.
  De lo ejecutado en el primer semestre 2021, se puede señalar que, con respecto al mismo semestre del año anterior (514), hubo un descenso del 11.87% en la emisión de constancias para régimen de devolución de IGV e IPM.
  Con respecto a los montos autorizados para devolución en el primer semestre del 2021 fue de S/. 10.40 millones, respecto a los S/ 10.20 millones del I semestre del 2020, existiendo un ligero aumento de casi 2%.

Es importante precisar, que, aunque se han disminuido la cantidad de constancias emitidas en el 2021 se tiene un aumento en el monto total autorizado para devolución, en este primer semestre. - Desarrollo del Módulo de emisión de constancias para el régimen de devolución de IGV-IPM: Implementado y próximamente se llevará a cabo un taller sobre capacitación para el citado modulo a los administrados. - Elaboración de instructivos para el procedimiento de emisión de constancias para el régimen de devolución de IGV-IPM, publicados en el sistema SIGCTI.

C. ¿Qué Limitaciones han tenido en el periodo a rendir?

- Organización: Está pendiente la contratación de profesionales para el área. - Tecnología: Desarrollo de sistemas que permita contar con una comunicación eficaz con los administrados. - Regulación: Pendiente evaluar la elaboración de directivas que desarrollen la actuación de la DOC sobre los procedimientos administrativos a su cargo. - Equipamiento: Equipos informáticos con deficiencias.

D. ¿Qué Acciones han tomado respecto a las limitaciones?

- Organización: Se está trabajando con el recurso humano disponible. - Tecnología: La Agencia viene utilizando el SIGCTI, que incorpora la digitalización de este procedimiento. Además, el funcionamiento de la mesa de partes virtual habilitada por la APCI, para facilitar la presentación de solicitudes virtuales permitió mantener el flujo de solicitudes de los procedimientos a cargo de la DOC. - Regulación: Se están armando equipos de trabajo para la elaboración o actualización de instrumentos de gestión, en lo que resulte aplicable. - Equipamiento: Durante el primer semestre 2021, se han instalado a algunos servidores/as de la DOC nuevas computadoras que han permitido superar los problemas de hardware que se presentaron en el 2020.

E. ¿Cuáles son las recomendaciones para el siguiente periodo de gestión?

- Continuar con la implementación de las medidas tomadas en respuesta a la pandemia, el Trabajo remoto, protocolos de bioseguridad y de salud (a través de la aprobación de medidas en Plan de Seguridad y Salud en el Trabajo, así como en el Plan de Bienestar).
- Enfatizar el fortalecimiento de capacidades, destrezas y habilidades del personal en el manejo de herramientas informáticas de la APCI, actividades operativas y mejora de procesos.
- Avanzar en la mejora de procesos, para hacerlos más sencillos y accesibles a la ciudadanía.
- Avanzar en la transformación digital.

Detalle del cumplimiento del producto 7: Emisión de conformidad para el ingreso de ropa y calzado usados, está articulada a la actividad operativa Evaluación del Otorgamiento de autorizaciones en el Marco de Donaciones de Mercancías a cargo de la DOC, al 31/07/2021 se ha cumplido con un 100% de la meta física programada.

A. ¿Se cumplió con los objetivos y metas programadas en el periodo a rendir?

SI	NO	PARCIALMENTE	NO APLICA
X			

Nota: En caso marque la opción ***no aplica***, se adjuntará un sustento en PDF y no se registrará información en las siguientes preguntas.

B. ¿Cuáles son los logros alcanzados en el periodo a rendir?

- En el primer semestre del presente año, se emitió un total de cincuenta y tres (53) Certificados de conformidad de ingreso al país de ropa y calzado usados donados.

C. ¿Qué Limitaciones han tenido en el periodo a rendir?

- Organización: Está pendiente la contratación de profesionales para el área.
- Tecnología: Desarrollo de sistemas que permita contar con una comunicación eficaz con los administrados.
- Regulación: Pendiente evaluar la elaboración de directivas que desarrollen la actuación de la DOC sobre los procedimientos administrativos a su cargo.
- Equipamiento: Equipos informáticos con deficiencias.

D. ¿Qué Acciones han tomado respecto a las limitaciones?

- Organización: Se está trabajando con el recurso humano disponible.
- Tecnología: El funcionamiento de la mesa de partes virtual habilitada por la APCI, para facilitar la presentación de solicitudes virtuales permitió mantener el flujo de solicitudes de los procedimientos a cargo de la DOC.
- Regulación: Se están armando equipos de trabajo para la elaboración o actualización de instrumentos de gestión, en lo que resulte aplicable.
- Equipamiento: Durante el primer semestre 2021, se han instalado a algunos servidores/as de la DOC nuevas computadoras que han permitido superar los problemas de hardware que se presentaron en el 2020.

E. ¿Cuáles son las recomendaciones para el siguiente periodo de gestión?

- Continuar con la implementación de las medidas tomadas en respuesta a la pandemia, el Trabajo remoto, protocolos de bioseguridad y de salud (a través de la aprobación de medidas en Plan de Seguridad y Salud en el Trabajo, así como en el Plan de Bienestar).
- Enfatizar el fortalecimiento de capacidades, destrezas y habilidades del personal en el manejo de herramientas informáticas de la APCI, actividades operativas y mejora de procesos
- Avanzar en la mejora de procesos, para hacerlos más sencillos y accesibles a la ciudadanía.
- Avanzar en la transformación digital.

Detalle del cumplimiento del producto 8: Orientación y asistencia técnica en CTI para actores del desarrollo, está articulada a la actividad operativa Orientación y Asistencia Técnica en CTI para actores del Desarrollo, a cargo de la DOC, al 31/07/2021 se ha cumplido con un 100% de la meta física programada.

A. ¿Se cumplió con los objetivos y metas programadas en el periodo a rendir?

SI	NO	PARCIALMENTE	NO APLICA
X			

Nota: En caso marque la opción ***no aplica***, se adjuntará un sustento en PDF y no se registrará información en las siguientes preguntas.

B. ¿Cuáles son los logros alcanzados en el periodo a rendir?

- Se realizaron los "Talleres Virtuales de Inducción al proceso de la Declaración Anual 2020" con la participación de los 26 Gobiernos Regionales incluyendo la Municipalidad Metropolitana de Lima, ONGD/ ENIEX, Ministerios, Entidades adscritas, Poder Judicial, Congreso de la República y OCAS.
- Asimismo, se realizó el Taller Virtual de Inducción del Proceso de Declaración Anual dirigido a las Municipalidades financiadas por el Fondo Contravalor Perú – Japón. De igual forma, un taller sobre la "Presentación del Aplicativo de Registros Institucionales para las ONGD, ENIEX e IPREDA".
- Se realizó un Programa de capacitaciones virtuales a las Oficinas de Cooperación Técnica Internacional de los gobiernos regionales y locales en el marco del Sistema Nacional Descentralizado de Cooperación Técnica Internacional.
  Dicho Programa según su Nota Conceptual formulada señala como objetivo la búsqueda de implementar el Sistema Nacional Descentralizado de CTI, a través del programa de capacitaciones virtuales, que fortalecerá los conocimientos y las capacidades de los/as funcionarios/as de las Oficinas de CTI de los gobiernos regionales y locales en temas de cooperación internacional. La capacitación se ejecutó según lo planificado.
- En ese contexto a comparación del I semestre del año 2020, se advierte que este año, en el marco de las capacitaciones virtuales se logró el objetivo; sin embargo, se espera poder superar y continuar en su oportunidad con las capacitaciones presenciales que acercan más a los actores de la CTI.

C. ¿Qué Limitaciones han tenido en el periodo a rendir?

- Las capacitaciones al no ser presenciales no permiten un acercamiento a los actores de la CTI.

D. ¿Qué Acciones han tomado respecto a las limitaciones?

- Se han realizado capacitaciones con parte teórica y práctica, para que los/as participantes puedan interactuar con los/as capacitadores/as, de esa manera se desarrollen casos prácticos.

E. ¿Cuáles son las recomendaciones para el siguiente periodo de gestión?

- Continuar con la implementación de las medidas tomadas en respuesta a la pandemia, el Trabajo remoto, protocolos de bioseguridad y de salud (a través de la aprobación de medidas en Plan de Seguridad y Salud en el Trabajo, así como en el Plan de Bienestar).
- Enfatizar el fortalecimiento de capacidades, destrezas y habilidades del personal en el manejo de herramientas informáticas de la APCI, actividades operativas y mejora de procesos.
- Avanzar en la mejora de procesos, para hacerlos más sencillos y accesibles a la ciudadanía.
- Avanzar en la transformación digital.

Detalle del cumplimiento del producto 9: Boletines de difusión de los procedimientos y procesos de la DOC, así como la promoción y gestión oportuna de becas, está articulada a la actividad Promoción y Gestión oportuna de ofertas de Becas de fuentes Cooperantes, a cargo de la DOC, al 31/07/2021 se ha cumplido con un 100% de la meta física programada.

A. ¿Se cumplió con los objetivos y metas programadas en el periodo a rendir?

SI	NO	PARCIALMENTE	NO APLICA
X			

Nota: En caso marque la opción ***no aplica***, se adjuntará un sustento en PDF y no se registrará información en las siguientes preguntas.

B. ¿Cuáles son los logros alcanzados en el periodo a rendir?

- Para este I semestre, se continúa trabajando en los Boletines que presenta la APCI sobre los procedimientos y procesos a cargo de la DOC, a los que se puede acceder a través del siguiente enlace: https://www.gob.pe/institucion/apci/colecciones/855-boletin-informativo-mensual.
- Se han desarrollado:
  - Instructivos para la atención de procesos virtuales a cargo de la DOC.
  - Videos tutoriales respecto a los procesos virtuales
  - Realización de un taller dirigido a las ONGD, ENIEX e IPREDA, sobre la actualización virtual de sus datos institucionales en el aplicativo de la APCI.
  - Módulo de Registro de Planes de Operaciones de las intervenciones y Modulo de emisión de constancias para el régimen de devolución de IGV-IPM.
  - Módulo de Expertos y Voluntarios.

C. ¿Qué Limitaciones han tenido en el periodo a rendir?

- Tecnología: Desarrollo de sistemas que permita contar con la información necesaria de manera oportuna para la elaboración de los Boletines.

D. ¿Qué Acciones han tomado respecto a las limitaciones?

- Tecnología: La Agencia viene trabajando en el desarrollo del SIGCTI, en su fase 3, en la cual se podrá evaluar la digitalización de este proceso.

E. ¿Cuáles son las recomendaciones para el siguiente periodo de gestión?

- Continuar con la implementación de las medidas tomadas en respuesta a la pandemia, el Trabajo remoto, protocolos de bioseguridad y de salud (a través de la aprobación de medidas en Plan de Seguridad y Salud en el Trabajo, así como en el Plan de Bienestar).
- Enfatizar el fortalecimiento de capacidades, destrezas y habilidades del personal en el manejo de herramientas informáticas de la APCI, actividades operativas y mejora de procesos
- Avanzar en la mejora de procesos, para hacerlos más sencillos y accesibles a la ciudadanía.
- Avanzar en la transformación digital.

Detalle del cumplimiento del producto 10: Organización y participación en foros internacionales relacionados a la cooperación, está Articulada a la actividad Organización y/o participación en espacios y foros internacionales vinculados a la Cooperación Internacional, a cargo de la DPP, al 31/07/2021 se ha cumplido con un 100% de la meta física programada.

A. ¿Se cumplió con los objetivos y metas programadas en el periodo a rendir?

SI	NO	PARCIALMENTE	NO APLICA
X			

Nota: En caso marque la opción ***no aplica***, se adjuntará un sustento en PDF y no se registrará información en las siguientes preguntas.

B. ¿Cuáles son los logros alcanzados en el periodo a rendir?

- En este contexto marcado por la pandemia, se promovió la participación estratégica de APCI en coordinación con el Ministerio de Relaciones Exteriores, en diversos foros y espacios multilaterales, como la SEGIB, Alianza del Pacífico, CEPAL, PROSUR, SELA, entre otros, centrados, principalmente, en abordar los desafíos y oportunidades para la cooperación internacional y contribuir a contrarrestar los efectos de la COVID-19.
- APCI participó en el Foro de Alto Nivel de Directores Generales de Cooperación para el Desarrollo, y en la Consulta con los países de América Latina sobre la reforma del monitoreo de la Alianza Global para la Cooperación Eficaz al Desarrollo.

C. ¿Qué Limitaciones han tenido en el periodo a rendir?

- El actual contexto de la pandemia COVID-19 ha generado un replanteamiento de las prioridades para la CTI en el país, generado el incremento de solicitudes de CTI orientadas a contrarrestar la propagación y mitigación de la pandemia: asimismo, ha inducido la reorientación o reprogramación de los fondos y la identificación de nuevos proyectos y mayores recursos que complementen los esfuerzos contra la pandemia de manera transversal en el corto y mediano plazo. Dicho contexto, confirma la importancia de la Cooperación Técnica Internacional (CTI), incluyendo la CSS y CT, como instrumento multiactor y multilateral para hacer frente a los efectos inmediatos, a corto y a medio plazo de esta pandemia y contribuir con el cierre de las diversas brechas socioeconómicas y ambientales.

D. ¿Qué Acciones han tomado respecto a las limitaciones?

- Se continuará realizando un trabajo estrecho y coordinado con el Ministerio de Relaciones Exteriores (MRE), en favor de la implementación del Sistema Nacional Descentralizado de CTI, más aún, considerando que las funciones de la DPP están sujetas a coordinaciones con el Ministerio, en el marco del Decreto Legislativo N° 1451, que señala la rectoría de la CTI como la Secretaría Ejecutiva del Sistema.

E. ¿Cuáles son las recomendaciones para el siguiente periodo de gestión?

- Lograr una mayor participación y aprovechamiento de los espacios de integración, foros y organismos multilaterales, en coordinación con el MRE y otros Sectores, de corresponder, vinculados a la cooperación internacional, a fin de consensuar posiciones conjuntas para atender las necesidades y problemas de la región.

Detalle del cumplimiento del producto 11: Programación, organización y seguimiento de espacios de coordinación y de eventos nacionales relativos a la cooperación, está articulada a la actividad Participación en eventos Multilaterales, a cargo de la DGNI, al 31/07/2021 se ha cumplido con un 100% de la meta física programada.

A. ¿Se cumplió con los objetivos y metas programadas en el periodo a rendir?

SI	NO	PARCIALMENTE	NO APLICA
X			

Nota: En caso marque la opción ***no aplica***, se adjuntará un sustento en PDF y no se registrará información en las siguientes preguntas.

B. ¿Cuáles son los logros alcanzados en el periodo a rendir?

En el primer Semestre del 2021, se participó en 16 eventos multilaterales: con el Programa Iberoamericano para el Fortalecimiento de la Cooperación Sur Sur, la Primera Reunión de Grupo de Trabajo de Socios y Donantes (GTSD) entre PRODUCE y ONUDI, la XXXIV Reunión del Grupo Técnico de Cooperación de la Alianza del Pacífico, la VI Reunión del Consejo de Cooperación de la Alianza del Pacífico, el Taller para acordar prioridades estratégicas y efectos directos del Marco de Programación del Sistema de Naciones Unidas con el Gobierno del Perú, el Comité de Coordinación Nacional del Programa de Cooperación Perú-UNICEF 2017- 2021, la IV Reunión de Responsables de Cooperación de la Secretaría General Iberoamericana, en el Seminario-Taller "Intercambio y gestión del conocimiento en la CSS y la CT: innovación en tiempos de pandemia", la XXXV Reunión del Grupo Técnico de Cooperación de la Alianza del Pacífico, la VII Reunión del Consejo de Cooperación de la Alianza del Pacífico, la Reunión de Consulta Estratégica con la Oficina Regional de UNICEF, en el Curso Virtual "Cooperación Descentralizada Sur-Sur, enfoques y experiencias desde Iberoamérica", con el PIFCSS Seminario - Taller "Intercambio y Gestión del Conocimiento en la Cooperación Sur-Sur y Cooperación Triangular: Innovación en tiempos de pandemia", en el curso de Cooperación Descentralizada Sur-Sur, con la CONCYTEC y la Reunión final de consulta sobre el Nuevo Marco de Programación del Sistema de Naciones Unidas en el Perú 2022-2026.

C. ¿Qué Limitaciones han tenido en el periodo a rendir?

Las reuniones al no ser presenciales no permiten un acercamiento a los diferentes actores de la CTI.

D. ¿Qué Acciones han tomado respecto a las limitaciones?

- La APCI está tratando de participar en la mayor cantidad de eventos multilaterales posibles, para que se tenga en cuenta la presencia del Perú en los diferentes espacios de coordinación.

E. ¿Cuáles son las recomendaciones para el siguiente periodo de gestión?

- Continuar con una participación activa en los diferentes eventos multilaterales en los que la APCI pueda participar.

Detalle del cumplimiento del producto 12: Negociación, seguimiento y ejecución de los programas de Cooperación Sur – Sur, está articulada a la actividad Ejecución de los programas de Cooperación Sur-Sur, a cargo de la DGNI, al 31/07/2021 se tiene un 20% de avance.

A. ¿Se cumplió con los objetivos y metas programadas en el periodo a rendir?

SI	NO	PARCIALMENTE	NO APLICA
		X	

Nota: En caso marque la opción ***no aplica***, se adjuntará un sustento en PDF y no se registrará información en las siguientes preguntas.

B. ¿Cuáles son los logros alcanzados en el periodo a rendir?

- Se firmó el acta de la IV Reunión de la Comisión Mixta de Cooperación Técnica y Científica Perú – Paraguay

Adjuntar sustento en PDF

C. ¿Qué Limitaciones han tenido en el periodo a rendir?

- Por la pandemia, se van a seguir ejecutando actividades de manera virtual, por lo que se ve afectada la ejecución de los programas de Cooperación Sur-Sur, al realizarse en su mayoría de manera presencial

Adjuntar sustento en PDF

D. ¿Qué Acciones han tomado respecto a las limitaciones?

- Se están realizando las actividades de manera virtual, adaptándonos a la nueva coyuntura.

Adjuntar sustento en PDF

E. ¿Cuáles son las recomendaciones para el siguiente periodo de gestión?

- Continuar con la implementación de las medidas tomadas en respuesta a la pandemia, el Trabajo remoto, protocolos de bioseguridad y de salud (a través de la aprobación de medidas en Plan de Seguridad y Salud en el Trabajo, así como en el Plan de Bienestar).
- Enfatizar el fortalecimiento de capacidades, destrezas y habilidades del personal en el manejo de herramientas informáticas de la APCI, actividades operativas y mejora de procesos
- Avanzar en la mejora de procesos, para hacerlos más sencillos y accesibles a la ciudadanía.
- Avanzar en la transformación digital.

Adjuntar sustento en PDF

Detalle del cumplimiento del producto 13: Negociación y seguimiento de los programas de Cooperación Norte - Sur, esta articulada a la actividad Negociación de Cooperación Norte - Sur, a cargo de la DGNI, al 31/07/2021 se ha cumplido con el 100% de la meta física programada.

A. ¿Se cumplió con los objetivos y metas programadas en el periodo a rendir?

SI	NO	PARCIALMENTE	NO APLICA
X			

Nota: En caso marque la opción ***no aplica***, se adjuntará un sustento en PDF y no se registrará información en las siguientes preguntas.

F. ¿Cuáles son los logros alcanzados en el periodo a rendir?

En el primer Semestre del 2021, se participó en 49 actividades de negociación de cooperación Norte – Sur, entre ellos: la remisión de información al Representante de la Delegación de Perú ante la OEA para que sea presentada al Fondo de Cooperación de Desarrollo y pueda permitir el inicio de las coordinaciones sobre el diseño de la propuesta y el proceso de implementación; el Proyecto de cooperación triangular entre Perú, El Salvador y España, para institucionalizar un sistema de gestión del conocimiento para la generación de evidencia en materia de violencia feminicida en El Salvador Fase II, revisado por el Ministerio Público – Fiscalía de la Nación del Perú y remitido a la Agencia ESCO de El Salvador; Presentación de Propuesta de Proyecto de Cooperación Triangular "Fortalecimiento del ecosistema y transferencia de conocimientos a los actores de la Formación Dual en la industria de la madera y el mueble Perú - Ecuador" al Fondo Regional para la Cooperación Triangular con socios de América Latina y el Caribe, del Ministerio de Cooperación Económica y Desarrollo (BMZ); entre otros.

G. ¿Qué Limitaciones han tenido en el periodo a rendir?

Por la pandemia, se van a seguir ejecutando actividades de manera virtual, por lo que se ve afectada la ejecución de las actividades de Negociación de Cooperación Norte – Sur.

H. ¿Qué Acciones han tomado respecto a las limitaciones?

Se están realizando las actividades de manera virtual, adaptándose a la nueva coyuntura.

I. ¿Cuáles son las recomendaciones para el siguiente periodo de gestión?

- Continuar con la implementación de las medidas tomadas en respuesta a la pandemia, el Trabajo remoto, protocolos de bioseguridad y de salud (a través de la aprobación de medidas en Plan de Seguridad y Salud en el Trabajo, así como en el Plan de Bienestar).
- Enfatizar el fortalecimiento de capacidades, destrezas y habilidades del personal en el manejo de herramientas informáticas de la APCI, actividades operativas y mejora de procesos
- Avanzar en la mejora de procesos, para hacerlos más sencillos y accesibles a la ciudadanía.
- Avanzar en la transformación digital.

JOSÉ ANTONIO GONZÁLEZ NORRIS
Director Ejecutivo
AGENCIA PERUANA DE COOPERACIÓN INTERNACIONAL

VI. ANEXOS DE LOS SISTEMAS DE ADMINISTRATIVOS POR UNIDAD EJECUTORA PRESUPUESTAL.

ANEXOS POR UNIDAD EJECUTORA:
CODIGO UE 001089
Agencia Peruana de Cooperación Internacional

Anexo 1: Sistema Nacional de Planeamiento estratégico.

Anexo 1.1 Presupuesto asignado para Acciones Estratégicas Institucionales (AEI) del Plan Estratégico Institucional (PEI)

Anexo 1.2 cumplimiento de metas de indicadores de Acciones Estratégicas Institucionales (AEI) del Plan Estratégico Institucional (PEI)

Anexo 2: Sistema Nacional de Presupuesto Público.

Anexo 2.1 A nivel de Unidad Ejecutora, toda Fuente de Financiamiento

Anexo 2.2 A nivel de Unidad Ejecutora por cada Fuente de Financiamiento.

Anexo 2.3 A Nivel de Unidad Ejecutora por Actividades y Proyectos

Anexo 2.4 Resumen a Nivel de Unidad Ejecutora por Función

Anexo 3: Sistema Nacional de Programación Multianual y Gestión de Inversiones

Anexo 3.1: Inversión pública

Anexo 3.2: Obras

Anexo 4: Sistema Nacional de Contabilidad

Anexo 4.1 Estados de situación Financiera por pliego

Anexo 4.2 Estados de Gestión por pliego.

Anexo 4.3 Estado de Cambios de Patrimonio Neto por unidad ejecutora

Anexo 4.4 Estado de Flujo de Efectivo por unidad ejecutora

Anexo 4.5 PP-1 Presupuesto Institucional de Ingresos

Anexo 4.6 PP-2 Presupuesto Institucional de Gastos

Anexo 4.7 EP-1 Estado de Ejecución del Presupuesto de Ingresos y Gastos

Anexo 5: Sistema Nacional de Tesorería
- Anexo 5.1: Cartas Fianzas
- Anexo 5.2: Documentos Valorados
- Anexo 5.3: Fideicomisos
- Anexo 5.4: Saldos de Cuentas.
- Anexo 5.5: Titulares y Suplentes de las Cuentas
- Anexo 5.6: Últimos Giros Realizados en la Fecha de Corte.

Anexo 6: Sistema Nacional de Endeudamiento

Anexo 7: Sistema Nacional de Abastecimiento
- Anexo 7.1: Procedimientos de Selección (Convocados)
- Anexo 7.2.1: Contratos
- Anexo 7.2.2: Contratos de Terceros / Locación de Servicios
- Anexo 7.3: Bienes Inmuebles y predios en propiedad
- Anexo 7.4: Bienes Muebles:
- Anexo 7.5: Bienes Muebles Vehículos / Maquinarias.
- Anexo 7.6: Aplicativos Informáticos de la Entidad

Anexo 8: Sistema Administrativo de Gestión de Recursos Humanos
- Anexo 8.1 Personal CAP/CAS/Otras Modalidades
- Anexo 8.2 Funcionarios Sancionados.

Anexo 9: Sistema Nacional de Control
- Anexo 9.1 Detalle de los informes de Control Posterior por Unidad Ejecutora
- Anexo 9.2 Detalle de los informes de Control Simultáneo por Unidad Ejecutora
- Anexo 9.3 Detalle de funcionarios con presunta responsabilidad administrativa - entidad

SISTEMA ADMINISTRATIVO DE PLANEAMIENTO ESTRATEGICO

Anexo 1.1

Presupuesto asignado para Acciones Estratégicas Institucionales (AEI) del Plan Estratégico Institucional (PEI)

1 Sector : 08 - RELACIONES EXTERIORES
2 Pliego : 080 - AGENCIA PERUANA DE COOOPERACION INTERNACIONAL
3 Fecha Corte 20/08/2021

N°	Unidad Ejecutora responsable	Código de Objetivo Estratégico Institucional	Código de la Acción Estratégica Institucional	Descripción de la Acción Estrategica Institucional	Periodo reportado	POI Modificado consistente con el PIA	PIM	POI Modificado (en ejecución)	Devengado
	A	B	C	D	E	F	G	H	I
1	001089 - Agencia Peruana de Cooperación Internacional	OEI.01	AEI.01.01	Iniciativas en materia de Cooperación Técnica Internacional insertadas por la APCI en espacios y foros internacionales acorde a la politica exterior.	2021	0.00	0.00	0.00	0.00
2	001089 - Agencia Peruana de Cooperación Internacional	OEI.01	AEI.01.02	Oferta Peruana de Cooperacion Técnica Internacional ampliada acorde a la Política Exterior hacia paises y regiones priorizadas.	2021	317,500.00	317,500.00	303,000.00	0.00
4	001089 - Agencia Peruana de Cooperación Internacional	OEI.02	AEI.02.01	Instrumentos para orientar la gestión de Cooperación Técnica Internacional adecuados a los integrantes del SINDCINR y demás actores del desarrollo.	2021	49,841.00	49,841.00	45,432.00	0.00
5	001089 - Agencia Peruana de Cooperación Internacional	OEI.02	AEI.02.02	Espacios de diálogo y coordinación fortalecidos con los integrantes del SINDCINR y cooperantes.	2021	1,376,561.00	1,376,561.00	1,711,589.00	870,762.28
6	001089 - Agencia Peruana de Cooperación Internacional	OEI.02	AEI.02.03	Capacitación efectiva a los distintos actores del desarrollo.	2021	50,000.00	50,000.00	50,000.00	0.00
7	001089 - Agencia Peruana de Cooperación Internacional	OEI.02	AEI.02.04	Información de Cooperación Técnica Internacional de la APCI de acceso abierto a la ciudadanía.	2021	1,075,767.00	1,075,767.00	1,214,273.00	561,611.89
8	001089 - Agencia Peruana de Cooperación Internacional	OEI.02	AEI.02.05	Seguimiento representativo a los proyectos de Cooperación Técnica Internacional apoyados por la cooperación oficial	2021	1,084,279.00	1,084,279.00	1,507,074.00	815,122.10
9	001089 - Agencia Peruana de Cooperación Internacional	OEI.02	AEI.02.06	Supervisión representativa a los proyectos gestionados por las ONGD, ENIEX e IPREDA.	2021	1,218,334.00	1,218,334.00	1,567,847.00	927,428.40
10	001089 - Agencia Peruana de Cooperación Internacional	OEI.03	AEI.03.01	Capacidades desarrolladas en el personal de la APCI.	2021	15,000.00	15,000.00	15,000.00	0.00
11	001089 - Agencia Peruana de Cooperación Internacional	OEI.03	AEI.03.02	Procesos y procedimientos implementados en la APCI.	2021	5,699,211.00	5,699,211.00	4,824,943.00	3,371,865.87
12	001089 - Agencia Peruana de Cooperación Internacional	OEI.03	AEI.03.03	Sistema Integrado de Gestión de la Cooperación Técnica Internacional (SIGCTI) implementado en la APCI	2021	889,712.00	889,712.00	537,047.00	385,000.00
13	001089 - Agencia Peruana de Cooperación Internacional	OEI.04	AEI.04.01	Programa de Gestión de Riesgo de Desastres (GRD) implementado en la APCI.	2021	159,500.00	159,500.00	159,500.00	25,387.00
						11,935,705.00		11,935,705.00	6,957,177.54

Nota:

A, B, C y D provienen de la información PEI. Información corresponde a pliegos presupuestales.

E, valor ingresado por el usuario al momento de crear el Informe de Rendición de Cuentas.

G, I y J provienen de la información del POI.

Reglas:

A, B, C, D y E son obtenidos de la información del PEI.

G es obtenida de la columna Total Fn(CS) de información del POI y se agrupan por objetivo estratégico y pliego presupuestal.

I es obtenida de la columna Total Fn(RE) de información del POI y se agrupan por objetivo estratégico y pliego presupuestal.

J es obtenida de la columna Total Fn(SE) de información del POI y se agrupan por objetivo estratégico y pliego presupuestal.

Leyenda:

B: La unidad ejecutora responsable corresponde a la unidad ejecutora responsable del primer indicador de cada acción estratégica institucional de objetivo estratégico institucional.

F: POI modificado consistente con el PIA: Plan Operativo Institucional consistente con el Presupuesto Institucional de Apertura.

G: PIM: Presupuesto actualizado de la entidad a consecuencia de las modificaciones presupuestarias, tanto a nivel institucional como a nivel funcional programático, efectuadas durante el año fiscal a partir del PIA.

H: POI Modificado en Ejecución: Plan Operativo Institucional Modificado en Ejecución registrado por la entidad en el aplicativo CEPLAN.

I: Devengado: Fase del registro del gasto donde se registra la obligación de pago a consecuencia del compromiso respectivo contraído.

Firmado digitalmente por:
DIAZ DIAZ Cesar Eduardo
FIR 06684317 hard
Motivo: Doy V° B°
Fecha: 26/08/2021 12:42:20-0500

SISTEMA ADMINISTRATIVO DE PLANEAMIENTO ESTRATEGICO

Anexo 1.2

Cumplimiento de metas de Indicadores de Acciones Estratégicas Institucionales (AEI) del Plan Estratégico Institucional (PEI)

1 **Sector** 08 - RELACIONES EXTERIORES

2 **Pliego** 088 - AGENCIA PERUANA DE COOPERACION INTERNACIONAL

3 **Fecha Corte** 2008/2021

N°	Unidad Ejecutora responsable	Código de Objetivo Estratégico Institucional	Código de la Acción Estratégica Institucional	Descripción de la Acción Estrategica Institucional	Codigo del indicador	Nombre del Indicador	Unidad de medida	Linea Base Año (*)	Linea Base Valor (*)	Periodo reportado	Valor esperado del indicador al final del periodo reportado	Valor obtenido del indicador al final del periodo reportado	% de avance del indicador en el periodo reportado	Unidad Orgánica Responsable
	A	B	C	D	E	F	G	H	I	J	K	L	M	N
1	001089 - Agencia Peruana de Cooperación Internacional	OEI.01	AEI.01.01	Iniciativas en materia de Cooperación Técnica Internacional insertadas por la APCI en espacios y foros internacionales acorde a la política exterior.	IND.01.AEI.01.01	Porcentaje de iniciativas incluidas en la agenda o en la Declaración final en espacios y foros internacionales	Porcentaje	2017	50	2020	30	78.1	100%	DPP
2	001089 - Agencia Peruana de Cooperación Internacional	OEI.01	AEI.01.02	Oferta Peruana de Cooperación Técnica Internacional ampliada acorde a la Política Exterior hacia países y regiones priorizadas.	IND.01.AEI.01.02	Porcentaje de Países receptores de Cooperación Sur-Sur otorgada por Perú.	Porcentaje	2017	77.78	2020	68	77.3	100%	DGNI
3	001089 - Agencia Peruana de Cooperación Internacional	OEI.01	AEI.01.02	Oferta Peruana de Cooperación Técnica Internacional ampliada acorde a la Política Exterior hacia países y regiones priorizadas.	IND.02.AEI.01.02	Porcentaje de proyectos de Cooperación Sur-Sur ofertados y financiados por APCI	Porcentaje	2016	0	2020	44	27.3	62%	DGNI
4	001089 - Agencia Peruana de Cooperación Internacional	OEI.02	AEI.02.01	Instrumentos para orientar la gestión de Cooperación Técnica Internacional adecuados a los integrantes del SINDCINR y demás actores del desarrollo.	IND.01.AEI.02.01	Porcentaje de instrumentos de gestión aprobados e implementados	Porcentaje	2017	0	2020	100	95.2	95%	DPP
5	001089 - Agencia Peruana de Cooperación Internacional	OEI.02	AEI.02.02	Espacios de diálogo y coordinación fortalecidos con los integrantes del SINDCINR y cooperantes.	IND.01.AEI.02.02	Porcentaje de espacios de diálogo y coordinación impulsados por la APCI	Porcentaje	2017	33	2020	75	150	100%	DPP
6	001089 - Agencia Peruana de Cooperación Internacional	OEI.02	AEI.02.03	Capacitación efectiva a los distintos actores del desarrollo.	IND.01.AEI.02.03	Porcentaje de Gobiernos Regionales capacitados	Porcentaje	2017	73	2020	65	100	100%	DOC
7	001089 - Agencia Peruana de Cooperación Internacional	OEI.02	AEI.02.04	Información de Cooperación Técnica Internacional de la APCI de acceso abierto a la ciudadanía.	IND.01.AEI.02.04	Porcentaje de Boletines	Porcentaje	2017	0	2020	100	100	100%	DOC
8	001089 - Agencia Peruana de Cooperación Internacional	OEI.02	AEI.02.05	Seguimiento representativo a los proyectos de Cooperación Técnica Internacional apoyados por la cooperación oficial	IND.01.AEI.02.05	Porcentaje de intervenciones de CTI con seguimiento en el año	Porcentaje	2017	4.5	2020	6	2.2	37%	DGNI
9	001089 - Agencia Peruana de Cooperación Internacional	OEI.02	AEI.02.06	Supervisión representativa a los proyectos gestionados por las ONGD, ENIEX e IPREDA.	IND.01.AEI.02.06	Porcentaje de intervenciones supervisadas en el año	Porcentaje	2017	2.9	2020	6.1	3.9	63%	DFS
10	001089 - Agencia Peruana de Cooperación Internacional	OEI.03	AEI.03.01	Capacidades desarrolladas en el personal de la APCI.	IND.01.AEI.03.01	Porcentaje de servidores/as de la APCI evaluados con buen cumplimiento y rendimiento distinguido	Porcentaje	2017	ND	2020	80	96.9	100%	OGA
11	001089 - Agencia Peruana de Cooperación Internacional	OEI.03	AEI.03.02	Procesos y procedimientos implementados en la APCI.	IND.01.AEI.03.02	Porcentaje de procesos y procedimientos aprobados en la APCI.	Porcentaje	2017	0	2020	60	27.2	45%	OPP
12	001089 - Agencia Peruana de Cooperación Internacional	OEI.03	AEI.03.03	Sistema Integrado de Gestión de la Cooperación Técnica Internacional (SIGCTI) implementado en la APCI	IND.01.AEI.03.03	Porcentaje de modulos del Sistema Integrado de Gestion de la Cooperación Técnica Internacional implementados.	Porcentaje	2017	0	2020	58	52.9	91%	OGA
13	001089 - Agencia Peruana de Cooperación Internacional	OEI.04	AEI.04.01	Programa de Gestión de Riesgo de Desastres (GRD) implementado en la APCI.	IND.01.AEI.04.01	Porcentaje de actividades del programa de Riesgo de Desastre implementados en la APCI	Porcentaje	2017	0	2020	60	40	67%	OGA

Nota:

(*) Linea Base - Valor: Es el valor del indicador de acción estratégica previo a la entrada en vigor del Plan Estratégico Institucional de la Entidad.

Reglas:

Columnas de la A a la N, provienen de la información PEI

Columnas de la H a la N, provienen directamente de CEPLAN, no requieren cálculos.

Leyenda:

B: La unidad ejecutora responsable corresponde a la unidad ejecutora responsable de cada indicador de acción estratégica institucional de objetivo estratégico institucional.

Firmado digitalmente por:
DIAZ DIAZ Cesar Eduardo
FIR 06684317 hard
Motivo: Doy V° B°
Fecha: 26/08/2021 12:43:28-0500

SISTEMA NACIONAL DE PRESUPUESTO PÚBLICO

Anexo 2.1

A Nivel de Unidad Ejecutora por Toda Fuente de Financiamiento

1 **Sector** Relaciones Exteriores

2 **Pliego** 080 Agencia Peruana de Cooperación Internacional

3 **Unidad Ejecutora** 001-1089: Agencia Peruana de Cooperación Internacional - APCI

4 **Fecha Corte** 20/08/2021

FUENTE DE FINANCIAMIENTO **TODA FUENTE DE FINANCIAMIENTO**

GENERICA DEL GASTO	PIA (1)	PIM (2)	Compromiso (3)	Devengado (4)	Girado (5)	Avance % Compromiso (6)=(3)/(2)	Avance % Devengado (7)=(4)/(2)	Avance % Girado (8)=(5)/(2)
TOTAL	**11,935,705**	**11,935,705**	**10,754,323**	**6,957,177**	**6,937,203**	**90.1%**	**58.3%**	**58.1%**
5. Gastos Corrientes	**11,935,705**	**11,930,289**	**10,748,907**	**6,951,761**	**6,931,787**	**90.1%**	**58.3%**	**58.1%**
0. Reserva de Contingencia								
1. Personal y Obligaciones Sociales	891,762	891,762	800,594	495,767	487,738			
2. Pensiones y Otras Prestaciones Sociales								
3. Bienes y Servicios	11,036,943	11,021,582	9,931,369	6,441,938	6,429,993			
4. Donaciones y Transferencias								
5. Otros Gastos	7,000	16,945	16,944	14,056	14,056			
6. Gastos de Capital	**-**	**5,416**	**5,416**	**5,416**	**5,416**	**100.0%**	**100.0%**	**100.0%**
0. Reserva de Contingencia								
4. Donaciones y Transferencias								
5. Otros Gastos								
6. Adquisición de Activos No Financieros		5,416	5,416	5,416	5,416			
7. Adquisición de Activos Financieros								
7. Servicio de Deuda	**-**	**-**	**-**	**-**	**-**	**0.0%**	**0.0%**	**0.0%**
8. Servicio de la Deuda Publica								

Marco legal

Ley N° 27806 Ley de Transparencia y Acceso a la Información Pública.

Ley N° 27927 Ley que modifica la Ley 27806 Ley de Transparencia y Acceso a la Información Pública.

Decreto Supremo N° 043-2003-PCM Aprobación del Texto Único Ordenado de la Ley N° 27806, Ley de Transparencia y Acceso a la Información Pública

Notas

1) Se toman en consideración las denominaciones usadas en sistema de consulta amigable del SIAF-MEF.

Leyenda

1) Se considera PIA, al Presupuesto Institucional de Apertura, aprobado para cada entidad a inicios de año.

2) Se considera PIM, al Presupuesto Institucional Modificado, como consecuencia de las modificaciones presupuestarias.

3) Afectación de los montos aprobados dentro del año fiscal. (contrato-convenio)

4) Monto que se establece como obligación de pago, a partir de un compromiso establecido

5) Monto definido con forma de pago.

6,7,8) Para todos los casos el Avance% es resultado de dividir: Compromiso/ PIM, Devengado / PIM, Girado / PIM

Firmado digitalmente por:
DIAZ DIAZ Cesar Eduardo
FIR 06684317 hard
Motivo: Doy V° B°
Fecha: 26/08/2021 12:43:55-0500

SISTEMA NACIONAL DE PRESUPUESTO PÚBLICO

Anexo 2.2

A Nivel de Unidad Ejecutora por Cada Fuente de Financiamiento

1 Sector: Relaciones Exteriores
2 Pliego: 080 Agencia Peruana de Cooperación Internacional
3 Unidad Ejecutora: 001-1089: Agencia Peruana de Cooperación Internacional - APCI
4 Fecha Corte: 20/08/2021

00 RECURSOS ORDINARIOS

GENERICA DEL GASTO	PIA (1)	PIM (2)	Compromiso (3)	Devengado (4)	Girado (5)	Avance % Compromiso (6)=(3)/(2)	Avance % Devengado (7)=(4)/(2)	Avance % Girado (8)=(5)/(2)
TOTAL	**11,935,705**	**11,935,705**	**10,754,323**	**6,957,178**	6,937,203	90.1%	58.3%	58.1%
5. Gastos Corrientes	**11,935,705**	**11,930,289**	**10,748,907**	**6,951,762**	6,931,787	90.1%	58.3%	58.1%
0. Reserva de Contingencia								
1. Personal y Obligaciones Sociales	891,762	891,762	800,594	495,767	487,738			
2. Pensiones y Otras Prestaciones Sociales								
3. Bienes y Servicios	11,036,943	11,021,582	9,931,369	6,441,938	6,429,993			
4. Donaciones y Transferencias								
5. Otros Gastos	7,000	16,945	16,944	14,056	14,056			
6. Gastos de Capital	**-**	**5,416**	**5,416**	**5,416**	**5,416**	**100.0%**	**100.0%**	**100.0%**
0. Reserva de Contingencia								
4. Donaciones y Transferencias								
5. Otros Gastos								
6. Adquisición de Activos No Financieros		5,416	5,416	5,416	5,416			
7. Adquisición de Activos Financieros								
7. Servicio de Deuda	**-**	**-**	**-**	**-**	**-**	**0.0%**	**0.0%**	**0.0%**
8. Servicio de la Deuda Publica								

Firmado digitalmente por:
DIAZ DIAZ Cesar Eduardo
FIR 06684317 hard
Motivo: Doy V° B°
Fecha: 26/08/2021 12:44:22-0500

SISTEMA NACIONAL DE PRESUPUESTO PÚBLICO

Anexo 2.3

A Nivel de Unidad Ejecutora por Actividades y Proyectos

1	Sector	Relaciones Exteriores
2	Pliego	080 Agencia Peruana de Cooperación Internacional
3	Unidad Ejecutora	001-1089: Agencia Peruana de Cooperación Internacional - APCI
4	Fecha Corte	20/08/2021

Categorías Presupuestarias Productos Proyectos /Actividades	PIA (1)	PIM (2)	Compromiso (3)	Devengado (4)	Girado (5)	Avance % Compromiso (6)=(3)/(2)	Avance % Devengado (7)=(4)/(2)	Avance % Girado (8)=(5)/(2)
TOTAL	**11,935,705**	**11,935,705**	**10,754,323**	**6,957,178**	**6,937,203**	**90.1%**	**58.3%**	**58.1%**
5000001 PLANEAMIENTO Y PRESUPUESTO	604,579	565,685	546,107	368,251	368,251			
5000002 CONDUCCION Y ORIENTACION SUPERIOR	871,710	901,802	875,495	587,978	587,948			
5000003 GESTION ADMINISTRATIVA	5,343,245	4,110,521	3,667,175	2,253,539	2,253,527			
5000004 ASESORAMIENTO TECNICO Y JURIDICO	574,819	558,519	530,814	348,758	348,758			
5000006 ACCIONES DE CONTROL Y AUDITORIA	235,780	341,041	341,041	223,727	223,727			
5001040 PROCEDIMIENTO ADMINISTRATIVO SANCIONADOR - COMISION DE INFRACCIONES Y SANCIONES (CIS)	401,885	435,924	435,622	255,563	247,563			
5003656 FORTALECER LA PROGRAMACION Y GESTION DE LA COOPERACION INTERNACIONAL Meta: 00001 - 0008251	1,376,279	1,749,074	1,313,860	870,762	866,829			
5003656 FORTALECER LA PROGRAMACION Y GESTION DE LA COOPERACION INTERNACIONAL Meta: 00002 - 0089730	597,192	888,943	842,883	561,612	561,612			
5003665 GESTION DE LA INFORMACION Y PROMOCION DE AYUDA AL DESARROLLO	1,113,767	1,252,273	1,218,375	815,122	815,122			
5004630 GESTION DE FISCALIZACION,SUPERVISION, MONITOREO Y EVALUACION	816,449	1,131,923	982,951	671,866	663,866			

Firmado digitalmente por:
DIAZ DIAZ Cesar Eduardo
FIR 06684317 hard
Motivo: Doy V° B°
Fecha: 26/08/2021 12:44:53-0500

SISTEMA NACIONAL DE PRESUPUESTO PÚBLICO

Anexo 2.4

Resumen a Nivel de Unidad Ejecutora por Función

Sector	Relaciones Exteriores
Pliego	080 Agencia Peruana de Cooperación Internacional
Unidad Ejecutora	001-1089: Agencia Peruana de Cooperación Internacional - APCI
Fecha Corte	20/08/2021

Función	PIA (1)	PIM (2)	Compromiso (3)	Devengado (4)	Girado (5)	Avance % Compromiso (6)=(3)/(2)	Avance % Devengado (7)=(4)/(2)	Avance % Girado (8)=(5)/(2)
TOTAL	**11,935,705**	**11,935,705**	**10,754,323**	**6,957,178**	**6,937,203**	**90.1%**	**58.3%**	**58.1%**
02: RELACIONES EXTERIORES	11,935,705	11,935,705	10,754,323	6,957,178	6,937,203			

Firmado digitalmente por:
DIAZ DIAZ Cesar Eduardo
FIR 06684317 hard
Motivo: Doy V° B°
Fecha: 26/08/2021 12:45:22-0500

SISTEMA ADMINISTRATIVO DE INVERSIÓN PÚBLICA
ANEXO N° 3.1
Inversiones públicas

1 Sector: Relaciones Exteriores
2 Pliego: 018 Agencia Peruana de Cooperación Internacional
3 Unidad Ejecutora: 001-5-001 Agencia Peruana de Cooperación Internacional - APCI
4 Fecha Corte: 26/08/2021

N°	Código único de Inversiones	Código SNIP	Nombre de la Inversión	Tipo de Formato	Fecha de viabilidad	Monto viable	Fecha de última modificación	Costo actualizado	Estado de la Inversión	Fecha de cierre	Fecha programada de Inicio de ejecución física	Fecha programada de Fin de ejecución física	Fecha real de Inicio de ejecución física	Fecha real de Fin de ejecución física	Avance financiero Devengado acumulado	Avance financiero Devengado del Año Vigente	Avance Físico Real(%)	Departamento
	A	B	C	D	E	F	G	H	I	J								K
			NO APLICA															

Leyenda:
A) Código único de inversiones generado por el Sistema Nacional de Programación Multianual y Gestión de Inversiones (MEF/DGPI)
B) Código SNIP asignado por el ex-INAP (ahora ejecutado por la Dirección General de Política de Inversiones - MEF/DGPI)
C) Nombre de la inversión de acuerdo a la información registrada en la cadena de inversión
D) Formato del Registro de Inversiones (SNIP-01 Perfil; SNIP-02 Factibilidad; SNIP-03 Expediente Técnico; Programa de Inversión; Proyecto de Inversión)
E) Fecha de la última resolución de viabilidad
F) Monto viable de la inversión
G) Fecha de última modificación registrada en la cadena de inversión
H) Costo actualizado de la inversión
I) Estado de la inversión (en ejecución, concluida, en operación, no culminada, no operativa)
J) Fecha de cierre de la inversión
K) Departamento de ejecución de la inversión

Firmado digitalmente por:
DIAZ DIAZ Cesar Eduardo
FIR 06684317 hard
Motivo: Doy V° B°
Fecha: 26/08/2021 13:27:30-0500

OFICINA DE ASESORÍA JURÍDICA
Agencia Peruana de Cooperación Internacional

SISTEMA ADMINISTRATIVO DE INVERSION PUBLICA
ANEXO N° 12
Obras Publicas

1 Sector: Relaciones Exteriores
2 Pliego: 130 Agencia Peruana de Cooperación Internacional
3 Unidad Ejecutora: 001-398: Agencia Peruana de Cooperación Internacional - APCI
4 Fecha Corte: 20/08/2021

N°	Codigo Indobras	Codigo Unico de Inversiones	Descripcion de obra	Modalidad de ejecución	Estado de Ejecución	Fecha de inicio de ejecución	Ultimo periodo de avance	Monto de Ejecución Segun Exp Tecnico	Montos adicionales al Exp Tecnico	Monto de supervisión	% Avance Físico Programado	% Avance Físico Real	Avance Valorizado Programado	Avance Valorizado Real	Estado de Registro	Montos adicionales al Exp Tecnico (aprobados Gestion)
	A	B		C	D	E	F	G	H	I						
			NO APLICA	Contrata	En Ejecución		Ago - Vie								Actualizado	
				Administración	Ejecución										Desactualizado	
					Paralizada											
					Finalizada											

Leyenda
A) Codigo autogenerado por la Contraloría para la identificación unica de la obra
B) Codigo asignado por el Banco de Inversiones
C) Tipo de ejecución contractual
D) Estado de ejecución hasta la fecha. Sin valorización de avance físico ejecutado, terminada
E) Fecha de inicio de la ejecución física
F) Mes y año del último reporte realizado en el sistema INFOBRAS por parte de la Entidad Pública
G) Monto de ejecución de acuerdo al expediente técnico de obra
H) Montos adicionales de expediente de obra (valorizado)
I) Monto de supervisión de obra

Firmado digitalmente por:
DIAZ DIAZ Cesar Eduardo
FIR 06684317 hard
Motivo: Doy V° B°
Fecha: 26/08/2021 13:28:13-0500

SISTEMA ADMINISTRATIVO DE CONTABILIDAD PÚBLICA

ANEXO 4.1

EF-1

ESTADO DE SITUACIÓN FINANCIERA

Al 30 de junio de 2021 y 2020

(EN SOLES)

1	Sector	08 Ministerio de Relaciones Exteriores
2	Pliego	080 Agencia Peruana de Cooperacion Internacional-APCI
3	Unidad Ejecutora	080 Agencia Peruana de Cooperacion Internacional-APCI
4	Fecha Corte	20/08/2021

ACTIVO		Al 30 de junio de 2021	Al 31 de diciembre de 2020
ACTIVO CORRIENTE			
Efectivo y Equivalentes al Efectivo	Nota 3	90,024.21	27,555.56
Inversiones Financieras	Nota 4	0.00	0.00
Cuentas por Cobrar (Neto)	Nota 5	9,867.62	21,359.12
Otras Cuentas por Cobrar (Neto)	Nota 6	0.00	0.00
Inventarios (Neto)	Nota 7	26,457.01	25,243.76
Servicios y Otros Pagados por Anticipado	Nota 8	17,532.32	15,839.32
Otras Cuentas del Activo	Nota 9	114,214.29	610,501.66
TOTAL ACTIVO CORRIENTE		258,095.45	700,499.42
ACTIVO NO CORRIENTE			
Cuentas por Cobrar a Largo Plazo	Nota 10	0.00	0.00
Otras Ctas. por Cobrar a Largo Plazo	Nota 11	11,350.00	11,350.00
Inversiones Financieras (Neto)	Nota 12	0.00	0.00
Propiedades de Inversión	Nota 13	0.00	0.00
Propiedades, Planta y Equipo (Neto)	Nota 14	10,521,348.27	10,629,808.34
Otras Cuentas del Activo (Neto)	Nota 15	98,073.26	103,995.92
TOTAL ACTIVO NO CORRIENTE		10,630,771.53	10,745,154.26
TOTAL ACTIVO		10,888,866.98	11,445,653.68
Cuentas de Orden	Nota 37	18,530,446.66	18,248,595.32

PASIVO Y PATRIMONIO		Al 30 de junio de 2021	Al 31 de diciembre de 2020
PASIVO CORRIENTE			
Sobregiros Bancarios	Nota 16	0.00	0.00
Cuentas Por Pagar a Proveedores	Nota 17	110,425.95	604,941.60
Impuestos, Contribuciones y Otros	Nota 18	92.00	240.00
Remuneraciones y Beneficios Sociales	Nota 19	1,498,344.19	1,533,209.14
Obligaciones Previsionales	Nota 20	0.00	0.00
Operaciones de Crédito	Nota 21	0.00	0.00
Parte Cte. Deudas a Largo Plazo	Nota 22	0.00	0.00
Otras Cuentas del Pasivo	Nota 23	63,468.18	5,997.25
Ingresos Diferidos	Nota 24		0.00
TOTAL PASIVO CORRIENTE		1,672,330.32	2,144,387.99
PASIVO NO CORRIENTE			
Deudas a Largo Plazo	Nota 25	0.00	0.00
Cuentas por Pagar a Proveedores	Nota 26	0.00	0.00
Beneficios Sociales	Nota 27	0.00	0.00
Obligaciones Previsionales	Nota 28	91,420.48	91,420.48
Provisiones	Nota 29	263,435.27	410,150.81
Otras Cuentas del Pasivo	Nota 30	0.00	0.00
Ingresos Diferidos	Nota 31	21,217.62	32,709.12
TOTAL PASIVO NO CORRIENTE		376,073.37	534,280.41
TOTAL PASIVO		2,048,403.69	2,678,668.40
PATRIMONIO			
Hacienda Nacional	Nota 32	12,183,283.34	12,183,283.34
Hacienda Nacional Adicional	Nota 33	0.00	0.00
Resultados No Realizados	Nota 34	7,582,516.97	7,582,516.97
Reservas	Nota 35	0.00	0.00
Resultados Acumulados	Nota 36	-10,925,337.02	-10,998,815.03
TOTAL PATRIMONIO		8,840,463.29	8,766,985.28
TOTAL PASIVO Y PATRIMONIO		10,888,866.98	11,445,653.68
Cuentas de Orden	Nota 37	18,530,446.66	18,248,595.32

Las Notas forman parte integrante de los Estados Financieros

*** Según Anexo de la R.D N° 008-2020-EF/51.01 se agrega el rubro Ingresos Diferidos en el Pasivo Corriente y Reservas en el Patrimonio y se modifica el correlativo de las notas.**

NOTA: La información indicada corresponde al nivel de cada unidad ejecutora (UE1 UE2, UEn) y pliego (a nivel integrado).

Firmado digitalmente por: CONDOR EVARISTO DE TACUCHE Doris Maria FAU 20504915523 soft
Motivo: Soy el autor del documento
Fecha: 26/08/2021 12:26:43-0500

SISTEMA ADMINISTRATIVO DE CONTABILIDAD PÚBLICA
ANEXO 4.2
EF-2
ESTADO DE GESTIÓN
Al 30 de junio de 2021
(EN SOLES)

1	Sector	08 Ministerio de Relaciones Exteriores
2	Pliego	080 Agencia Peruana de Cooperacion Internacional-APCI
3	Unidad Ejecutora	080 Agencia Peruana de Cooperacion Internacional-APCI
4	Fecha Corte	20/08/2021

		Al 30 de junio de 2021	Al 30 de junio de 2020
INGRESOS			
Ingresos Tributarios Netos	Nota 38	0.00	
Ingresos No Tributarios	Nota 39	0.00	
Aportes por Regulación	Nota 40	0.00	
Traspasos y Remesas Recibidas	Nota 41	5,212,647.94	4,919,836.51
Donaciones y Transferencias Recibidas	Nota 42	0.00	
Ingresos Financieros	Nota 43	22.46	2,156.58
Otros Ingresos	Nota 44	203,466.62	25,610.44
TOTAL INGRESOS		**5,416,137.02**	**4,947,603.53**
COSTOS Y GASTOS			
Costo de Ventas	Nota 45	0.00	
Gastos en Bienes y Servicios	Nota 46	-555,526.25	-444,933.23
Gastos de Personal	Nota 47	-4,594,810.44	-4,940,027.81
Gastos por Pens.Prest.y Asistencia Social	Nota 48	0.00	
Transferencias, Subsidios y Subvenciones Sociales Otorgadas	Nota 49	0.00	
Donaciones y Transferencias Otorgadas	Nota 50	0.00	-43,326.00
Traspasos y Remesas Otorgadas	Nota 51	-1,300.00	-877.18
Estimaciones y Provisiones del Ejercicio	Nota 52	-283,964.06	-65,965.09
Gastos Financieros	Nota 53	0.00	
Otros Gastos	Nota 54	-16,453.22	-8,965.50
TOTAL COSTOS Y GASTOS		**-5,452,053.97**	**-5,504,094.81**
RESULTADO DEL EJERCICIO SUPERAVIT (DEFICIT)		**-35,916.95**	**-556,491.28**

Las Notas forman parte integrante de los Estados Financieros

*** Según Anexo de la R.D N° 008-2020-EF/51.01 se modifica el correlativo de las notas.**

Firmado digitalmente por: CONDOR EVARISTO DE TACUCHE Doris Maria FAU 20504915523 soft
Motivo: Soy el autor del documento
Fecha: 26/08/2021 12:53:07-0500

SISTEMA ADMINISTRATIVO DE CONTABILIDAD PÚBLICA

ANEXO 4.3

EF-3

ESTADO DE CAMBIOS EN EL PATRIMONIO NETO

Por el periodo terminado al 30 de junio de 2021

(EN SOLES)

1	Sector	08 Ministerio de Relaciones Exteriores
2	Pliego	080 Agencia Peruana de Cooperacion Internacional-APCI
3	Unidad Ejecutora	080 Agencia Peruana de Cooperacion Internacional-APCI
4	Fecha Corte	20/08/2021

CONCEPTOS	HACIENDA NACIONAL	HACIENDA NACIONAL ADICIONAL	RESULTADOS NO REALIZADOS	RESERVAS	RESULTADOS ACUMULADOS	TOTAL
SALDO INICIAL AL 01 DE ENERO DE 2020	12,183,283.34		7,582,516.97		-11,761,819.41	8,003,980.90
Ajustes de Ejercicios Anteriores						
Traspasos y Remesas del Tesoro Público						
Traspasos y Remesas de Otras Entidades						
Traspasos de Documentos						
Otras Operaciones Patrimoniales					326,144.14	326,144.14
Superávit (Déficit) del Ejercicio					-556,491.28	-556,491.28
Traslados entre Cuentas Patrimoniales						
Traslado de Saldos por Fusión, Extinción, Adscripción						
SALDOS AL 31 DE MARZO DE 2020	**12,183,283.34**	**0.00**	**7,582,516.97**	**0.00**	**-11,992,166.55**	**7,773,633.76**
SALDO INICIAL AL 01 DE ENERO DE 2021	12,183,283.34		7,582,516.97		-10,998,815.03	8,766,985.28
Ajustes de Ejercicios Anteriores					109394.96	109,394.96
Traspasos y Remesas del Tesoro Público						
Traspasos y Remesas de Otras Entidades						
Traspasos de Documentos						
Otras Operaciones Patrimoniales (Nota)						
Superávit (Déficit) del Ejercicio					-35,916.95	-35,916.95
Traslados entre Cuentas Patrimoniales						
Traslado de Saldos por Fusión, Extinción, Adscripción						
SALDOS AL 31 DE MARZO DE 2021	**12,183,283.34**	**0.00**	**7,582,516.97**	**0.00**	**-10,925,337.02**	**8,840,463.29**

Las Notas deben ser explicativas

Firmado digitalmente por: CONDOR EVARISTO DE TACUCHE Doris Maria FAU 20504915523 soft
Motivo: Soy el autor del documento
Fecha: 26/08/2021 12:28:44-0500

*** Según Anexo de la R.D N° 008-2020-EF/51.01 se agrega la columna Reservas.**

NOTA: La información indicada corresponde al nivel de cada unidad ejecutora (UE1 UE2, UEn) y pliego (a nivel integrado).

SISTEMA ADMINISTRATIVO DE CONTABILIDAD PÚBLICA

ANEXO 4.4

EF-4

ESTADO DE FLUJOS DE EFECTIVO

Por el periodo terminado al 30 de junio de 2021

(EN SOLES)

1 Sector 08 Ministerio de Relaciones Exteriores
2 Pliego 080 Agencia Peruana de Cooperacion Internacional-APCI
3 Unidad Ejecutora 080 Agencia Peruana de Cooperacion Internacional-APCI
4 Fecha Corte 20/08/2021

EF-4

CONCEPTOS	Del 01 de enero al 30 de junio de 2021	Del 01 de enero al 30 de junio de 2020
A. ACTIVIDADES DE OPERACIÓN		
Cobranza de Impuestos, Contribuciones y Derechos Administrativos (Nota)		
Cobranza de Aportes por Regulación		
Cobranza de Venta de Bienes y Servicios y Renta de la Propiedad	22.46	2,156.58
Donaciones y Transferencias Corrientes Recibidas (Nota)		
Traspasos y Remesas Corrientes Recibidas del Tesoro Público	5,212,647.94	4,919,836.51
Otros (Nota)	203,466.62	292,190.44
MENOS		
Pago a Proveedores de Bienes y Servicios (Nota)	-500,557.10	-489,742.01
Pago de Remuneraciones y Obligaciones Sociales	-4,259,054.03	-4,107,745.82
Pago de Otras Retribuciones y Complementarias	-45,630.54	-263,180.00
Pago de Pensiones y Otros Beneficios		
Pago por Prestaciones y Asistencia Social		
Transferencias, Subsidios y Subvenciones Sociales Otorgadas		
Donaciones y Transferencias Corrientes Otorgadas (Nota)		-43,326.00
Traspasos y Remesas Corrientes Entregadas al Tesoro Público		-877.18
Otros (Nota)		-9,188.50
AUMENTO (DISMINUCIÓN) DEL EFECTIVO Y EQUIVALENTES AL EFECTIVO PROVENIENTE DE ACTIVIDAD DE OPERACIÓN	610,895.35	300,124.02
B. ACTIVIDADES DE INVERSIÓN		
Cobranza por Venta de Vehiculos, Maquinarias y Otros		
Cobranza por Venta de Edificios y Activos No Producidos (Nota)		
Cobranza por Venta de Otras Cuentas del Activo (Nota)		
Otros (Nota)		
MENOS		
Pago por Compra de Vehiculos, Maquinarias y Otros	-548,426.70	
Pago por Compra de Edificios y Activos No Producidos (Nota)		
Pago por Construcciones en Curso (Nota)		
Pago por Compra de Otras Cuentas del Activo (Nota)		
Otros (Nota)		
AUMENTO (DISMINUCIÓN) DEL EFECTIVO Y EQUIVALENTES AL EFECTIVO PROVENIENTE DE ACTIVIDAD DE INVERSIÓN	-548,426.70	0.00
C. ACTIVIDADES DE FINANCIAMIENTO		
Donaciones y Transferencias de Capital Recibidas (Nota)		
Traspasos y Remesas de Capital Recibidas del Tesoro Público		
Cobranza por Colocaciones de Valores y Otros Documentos (Nota)		
Endeudamiento Interno y/o Externo (Nota)		
Otros (Nota)		
MENOS		
Donaciones y Transferencias de Capital Entregadas (Nota)		
Traspasos y Remesas de Capital Entregadas al Tesoro Público		
Amortización, Intereses, Comisiones y Otros Gastos de la Deuda (Nota)		
Otros (Nota)		
Traslado de Saldos por Fusión, Extinción, Adscripción		
AUMENTO (DISMINUCIÓN) DEL EFECTIVO Y EQUIVALENTES AL EFECTIVO PROVENIENTE DE ACTIVIDAD DE FINANCIAMIENTO	0.00	0.00
D. AUMENTO (DISMINUCIÓN) DEL EFECTIVO Y EQUIVALENTES AL EFECTIVO	62,468.65	300,124.02
E. DIFERENCIA DE CAMBIO DEL EFECTIVO Y EQUIVALENTES AL EFECTIVO		
F. SALDO EFECTIVO Y EQUIVALENTES AL EFECTIVO AL INICIO DEL EJERCICIO	27,555.56	155,932.25
G. SALDO EFECTIVO Y EQUIVALENTES AL EFECTIVO AL FINALIZAR EL EJERCICIO	90,024.21	456,056.27

Las Notas deben ser explicativas.

Firmado digitalmente por:
CONDOR EVARISTO DE
TACUCHE Doris Maria FAU
20504915523 soft
Motivo: Soy el autor del
documento
Fecha: 26/08/2021 12:29:30-0500

SISTEMA ADMINISTRATIVO DE CONTABILIDAD PÚBLICA

ANEXO 4.5

PP-1

PRESUPUESTO INSTITUCIONAL DE INGRESOS

AL 30 DE JUNIO DE 2021

(EN SOLES)

1 Sector 08 Ministerio de Relaciones Exteriores
2 Pliego 080 Agencia Peruana de Cooperacion Internacional-APCI
3 Unidad Ejecutora 080 Agencia Peruana de Cooperacion Internacional-APCI
4 Fecha Corte 20/08/2021

CONCEPTO	PRESUPUESTO INSTITUCIONAL DE APERTURA - PIA	MODIFICACIONES				PRESUPUESTO INSTITUCIONAL MODIFICADO PIM
		CRÉDITOS SUPLEMENTARIOS	TRANSFERENCIAS INSTITUCIONALES	REESTRUCTURACIÓN DE FUENTES (2)	REDUCCIONES (1)	
1. RECURSOS ORDINARIOS						
00 RECURSOS ORDINARIOS	11,935,705					
TOTAL RECURSOS ORDINARIOS	11,935,705					11,935,705
2. RECURSOS DIRECTAMENTE RECAUDADOS						
9 RECURSOS DIRECTAMENTE RECAUDADOS						
INGRESOS CORRIENTES						
1.1 IMPUESTOS Y CONTRIBUCIONES OBLIGATORIAS						
1.2 CONTRIBUCIONES SOCIALES						
1.3 VENTA DE BIENES Y SERVICIOS Y DER. ADMINISTRATIVOS						
1.5 OTROS INGRESOS (- 1.5.4)						
INGRESOS DE CAPITAL						
1.6 VENTA DE ACTIVOS NO FINANCIEROS						
1.7 VENTA DE ACTIVOS FINANCIEROS						
TRANSFERENCIAS						
1.4 DONACIONES Y TRANSFERENCIAS (1.4.1.3 + 1.4.2.3)						
FINANCIAMIENTO						
1.9 SALDOS DE BALANCE						
TOTAL RECURSOS DIRECTAMENTE RECAUDADOS						
3 RECURSOS POR OPERACIONES OFICIALES DE CRÉDITO						
# RECURSOS POR OPERACIONES OFICIALES DE CRÉDITO						
INGRESOS CORRIENTES						
1.5 OTROS INGRESOS (- 1.5.4)						
TRANSFERENCIAS						
1.4 DONACIONES Y TRANSFERENCIAS (1.4.1.3 + 1.4.2.3)						
FINANCIAMIENTO						
1.8 ENDEUDAMIENTO						
1.9 SALDOS DE BALANCE						
TOTAL RECURSOS POR OPERACIONES OFICIALES DE CRÉDITO						
4 DONACIONES Y TRANSFERENCIAS						
13 DONACIONES Y TRANSFERENCIAS						
INGRESOS CORRIENTES						
1.5 OTROS INGRESOS (-1.5.4)						
INGRESOS DE CAPITAL						
1.6 VENTA DE ACTIVOS NO FINANCIEROS						
1.7 VENTA DE ACTIVOS FINANCIEROS						
TRANSFERENCIAS						
1.4 DONACIONES Y TRANSFERENCIAS						
1.5 OTROS INGRESOS (1.5.4)						
FINANCIAMIENTO						
1.9 SALDOS DE BALANCE						
TOTAL DONACIONES Y TRANSFERENCIAS						
5. RECURSOS DETERMINADOS						
04. CONTRIBUCIONES A FONDOS						
INGRESOS CORRIENTES						
1.1 IMPUESTOS Y CONTRIBUCIONES OBLIGATORIAS						
1.2 CONTRIBUCIONES SOCIALES						
1.3 VENTA DE BIENES Y SERVICIOS Y DER. ADMINISTRATIVOS						
1.5 OTROS INGRESOS (- 1.5.4)						
INGRESOS DE CAPITAL						
1.6 VENTA DE ACTIVOS NO FINANCIEROS						
1.7 VENTA DE ACTIVOS FINANCIEROS						
TRANSFERENCIAS						
1.4 DONACIONES Y TRANSFERENCIAS						
FINANCIAMIENTO						
1.9 SALDOS DE BALANCE						
07. FONDO DE COMPENSACION MUNICIPAL						
INGRESOS CORRIENTES						
1.5 OTROS INGRESOS (- 1.5.4)						
TRANSFERENCIAS						
1.4 DONACIONES Y TRANSFERENCIAS						
FINANCIAMIENTO						
1.9 SALDOS DE BALANCE						

CONCEPTO	PRESUPUESTO INSTITUCIONAL DE APERTURA - PIA	MODIFICACIONES				PRESUPUESTO INSTITUCIONAL MODIFICADO - PIM
		CRÉDITOS SUPLEMENTARIOS	TRANSFERENCIAS INSTITUCIONALES	REESTRUCTU-RACIÓN DE FUENTES (2)	REDUC-CIONES (1)	
08. IMPUESTOS MUNICIPALES						
INGRESOS CORRIENTES						
1.1 IMPUESTOS Y CONTRIBUCIONES OBLIGATORIAS						
1.5 OTROS INGRESOS (- 1.5.4)						
FINANCIAMIENTO						
1.9 SALDOS DE BALANCE						
18. CANON Y SOBRECANON, REGALIAS, RENTA DE ADUANAS Y PARTICIPACIONES						
INGRESOS CORRIENTES						
1.1 IMPUESTOS Y CONTRIBUCIONES OBLIGATORIAS						
1.3 VENTA DE BIENES Y SERVICIOS Y DER. ADMINISTRATIVOS						
1.5 OTROS INGRESOS (- 1.5.4)						
INGRESOS DE CAPITAL						
1.6 VENTA DE ACTIVOS NO FINANCIEROS						
1.7 VENTA DE ACTIVOS FINANCIEROS						
TRANSFERENCIAS						
1.4 DONACIONES Y TRANSFERENCIAS *						
FINANCIAMIENTO						
1.8 ENDEUDAMIENTO **						
1.9 SALDOS DE BALANCE						
TOTAL RECURSOS DETERMINADOS						
TOTAL GENERAL	11,935,705	-	-	-	-	11,935,705

Las Fuentes de Financiamiento y los conceptos del ingreso se adecuarán a los clasificadores vigentes para el periodo.

* De Fondos Públicos

** Bonos Soberanos

(1) Solo para el Tipo de Modificación 7 Reducciones de Marco

(2) No aplica para Gobiernos Locales, Mancomunidades Municipales, Institutos Viales Provinciales, Municipalidades de Centros Poblados y Sociedades de Beneficencia Pública.

Agencia Peruana de Cooperación Internacional - Dirección Ejecutiva - República del Perú

Oficina de Asesoría Jurídica - APCI - República del Perú

Firmado digitalmente por:
CONDOR EVARISTO DE
TACUCHE Doris Maria FAU
20504915523 soft
Motivo: Soy el autor del
documento
Fecha: 26/08/2021 12:31:35-0500

SISTEMA ADMINISTRATIVO DE CONTABILIDAD PÚBLICA

ANEXO 4.6

PP-2

PRESUPUESTO INSTITUCIONAL DE GASTOS

AL 30 DE JUNIO DE 2021

(EN SOLES)

1 Sector 08 Ministerio de Relaciones Exteriores
2 Pliego 080 Agencia Peruana de Cooperacion Internacional-APCI
3 Unidad Ejecutora 080 Agencia Peruana de Cooperacion Internacional-APCI
4 Fecha Corte 20/08/2021

CONCEPTO	PRESUPUESTO INSTITUCIONAL DE APERTURA - PIA	MODIFICACIONES					PRESUPUESTO INSTITUCIONAL MODIFICADO - PIM
		CRÉDITOS SUPLEMENTARIOS	TRANSFERENCIAS INSTITUCIONALES	REESTRUC-TURACIÓN DE FUENTES (2)	REDUCCIONES (1)	ANULACIONES Y HABILITACIONES	
1. RECURSOS ORDINARIOS							
00. RECURSOS ORDINARIOS							
GASTOS CORRIENTES	11,935,705					-5,416.00	11,930,289
2.1 PERSONAL Y OBLIGACIONES SOCIALES	891,762						891,762
2.2 PENSIONES Y OTRAS PRESTACIONES SOCIALES							
2.3 BIENES Y SERVICIOS	11,036,943					-15,361.00	11,021,582
2.4 DONACIONES Y TRANSFERENCIAS							
2.5 OTROS GASTOS	7,000					9,945	16,945
GASTOS DE CAPITAL						5,416	5,416
2.4 DONACIONES Y TRANSFERENCIAS							
2.5 OTROS GASTOS							
2.6 ADQUISICIÓN DE ACTIVOS NO FINANCIEROS						5,416	5,416
2.7 ADQUISICIÓN DE ACTIVOS FINANCIEROS							
SERVICIO DE LA DEUDA							
2.8 SERVICIO DE LA DEUDA PÚBLICA							
TOTAL RECURSOS ORDINARIOS	11,935,705						11,935,705
2. RECURSOS DIRECTAMENTE RECAUDADOS							
09. RECURSOS DIRECTAMENTE RECAUDADOS							
GASTOS CORRIENTES							
2.1 PERSONAL Y OBLIGACIONES SOCIALES							
2.2 PENSIONES Y OTRAS PRESTACIONES SOCIALES							
2.3 BIENES Y SERVICIOS							
2.4 DONACIONES Y TRANSFERENCIAS							
2.5 OTROS GASTOS							
GASTOS DE CAPITAL							
2.4 DONACIONES Y TRANSFERENCIAS							
2.5 OTROS GASTOS							
2.6 ADQUISICIÓN DE ACTIVOS NO FINANCIEROS							
2.7 ADQUISICIÓN DE ACTIVOS FINANCIEROS							
SERVICIO DE LA DEUDA							

SISTEMA ADMINISTRATIVO DE CONTABILIDAD PÚBLICA

ANEXO 4.6

PP-2

PRESUPUESTO INSTITUCIONAL DE GASTOS

AL 30 DE JUNIO DE 2021

(EN SOLES)

1 Sector 08 Ministerio de Relaciones Exteriores
2 Pliego 080 Agencia Peruana de Cooperacion Internacional-APCI
3 Unidad Ejecutora 080 Agencia Peruana de Cooperacion Internacional-APCI
4 Fecha Corte 20/08/2021

CONCEPTO	PRESUPUESTO INSTITUCIONAL DE APERTURA - PIA	MODIFICACIONES					PRESUPUESTO INSTITUCIONAL MODIFICADO - PIM
		CRÉDITOS SUPLEMENTARIOS	TRANSFERENCIAS INSTITUCIONALES	REESTRUC-TURACIÓN DE FUENTES (2)	REDUCCIONES (1)	ANULACIONES Y HABILITACIONES	
2.8 SERVICIO DE LA DEUDA PÚBLICA							
TOTAL RECURSOS DIRECTAMENTE RECAUDADOS							
3. RECURSOS POR OPERACIONES OFICIALES DE CRÉDITO							
19. RECURSOS POR OPERACIONES OFICIALES DE CRÉDITO							
GASTOS CORRIENTES							
2.3 BIENES Y SERVICIOS							
GASTOS DE CAPITAL							
2.4 DONACIONES Y TRANSFERENCIAS							
2.5 OTROS GASTOS							
2.6 ADQUISICIÓN DE ACTIVOS NO FINANCIEROS							
2.7 ADQUISICIÓN DE ACTIVOS FINANCIEROS							
SERVICIO DE LA DEUDA							
2.8 SERVICIO DE LA DEUDA PÚBLICA							
TOTAL RECURSOS POR OPERACIONES OFICIALES DE CRÉDITO							
4. DONACIONES Y TRANSFERENCIAS							
13. DONACIONES Y TRANSFERENCIAS							
GASTOS CORRIENTES							
2.1 PERSONAL Y OBLIGACIONES SOCIALES							
2.2 PENSIONES Y OTRAS PRESTACIONES SOCIALES							
2.3 BIENES Y SERVICIOS							
2.4 DONACIONES Y TRANSFERENCIAS							

SISTEMA ADMINISTRATIVO DE CONTABILIDAD PÚBLICA

ANEXO 4.6

PP-2

PRESUPUESTO INSTITUCIONAL DE GASTOS

AL 30 DE JUNIO DE 2021

(EN SOLES)

1 Sector 08 Ministerio de Relaciones Exteriores
2 Pliego 080 Agencia Peruana de Cooperacion Internacional-APCI
3 Unidad Ejecutora 080 Agencia Peruana de Cooperacion Internacional-APCI
4 Fecha Corte 20/08/2021

CONCEPTO	PRESUPUESTO INSTITUCIONAL DE APERTURA - PIA	MODIFICACIONES					PRESUPUESTO INSTITUCIONAL MODIFICADO - PIM
		CRÉDITOS SUPLEMENTARIOS	TRANSFERENCIAS INSTITUCIONALES	REESTRUC-TURACIÓN DE FUENTES (2)	REDUCCIONES (1)	ANULACIONES Y HABILITACIONES	
2.5 OTROS GASTOS							
GASTOS DE CAPITAL							
2.4 DONACIONES Y TRANSFERENCIAS							
2.5 OTROS GASTOS							
2.6 ADQUISICIÓN DE ACTIVOS NO FINANCIEROS							
2.7 ADQUISICIÓN DE ACTIVOS FINANCIEROS							
SERVICIO DE LA DEUDA							
2.8 SERVICIO DE LA DEUDA PÚBLICA							
TOTAL DONACIONES Y TRANSFERENCIAS							
5. RECURSOS DETERMINADOS							
04. CONTRIBUCIONES A FONDOS							
GASTOS CORRIENTES							
2.1 PERSONAL Y OBLIGACIONES SOCIALES							
2.2 PENSIONES Y OTRAS PRESTACIONES SOCIALES							
2.3 BIENES Y SERVICIOS							
2.4 DONACIONES Y TRANSFERENCIAS							
2.5 OTROS GASTOS							
GASTOS DE CAPITAL							
2.4 DONACIONES Y TRANSFERENCIAS							
2.5 OTROS GASTOS							
2.6 ADQUISICIÓN DE ACTIVOS NO FINANCIEROS							
2.7 ADQUISICIÓN DE ACTIVOS FINANCIEROS							
SERVICIO DE LA DEUDA							
2.8 SERVICIO DE LA DEUDA PÚBLICA							
07. FONDO DE COMPENSACIÓN MUNICIPAL							
GASTOS CORRIENTES							
2.1 PERSONAL Y OBLIGACIONES SOCIALES							
2.2 PENSIONES Y OTRAS PRESTACIONES SOCIALES							
2.3 BIENES Y SERVICIOS							
2.4 DONACIONES Y TRANSFERENCIAS							

SISTEMA ADMINISTRATIVO DE CONTABILIDAD PÚBLICA

ANEXO 4.6

PP-2

PRESUPUESTO INSTITUCIONAL DE GASTOS

AL 30 DE JUNIO DE 2021

(EN SOLES)

1 Sector 08 Ministerio de Relaciones Exteriores
2 Pliego 080 Agencia Peruana de Cooperacion Internacional-APCI
3 Unidad Ejecutora 080 Agencia Peruana de Cooperacion Internacional-APCI
4 Fecha Corte 20/08/2021

CONCEPTO	PRESUPUESTO INSTITUCIONAL DE APERTURA - PIA	MODIFICACIONES					PRESUPUESTO INSTITUCIONAL MODIFICADO - PIM
		CRÉDITOS SUPLEMENTARIOS	TRANSFERENCIAS INSTITUCIONALES	REESTRUC-TURACIÓN DE FUENTES (2)	REDUCCIONES (1)	ANULACIONES Y HABILITACIONES	
2.5 OTROS GASTOS							
GASTOS DE CAPITAL							
2.4 DONACIONES Y TRANSFERENCIAS							
2.5 OTROS GASTOS							
2.6 ADQUISICIÓN DE ACTIVOS NO FINANCIEROS							
2.7 ADQUISICIÓN DE ACTIVOS FINANCIEROS							
SERVICIO DE LA DEUDA							
2.8 SERVICIO DE LA DEUDA PÚBLICA							
08. **IMPUESTOS MUNICIPALES**							
GASTOS CORRIENTES							
2.1 PERSONAL Y OBLIGACIONES SOCIALES							
2.2 PENSIONES Y OTRAS PRESTACIONES SOCIALES							
2.3 BIENES Y SERVICIOS							
2.4 DONACIONES Y TRANSFERENCIAS							
2.5 OTROS GASTOS							
GASTOS DE CAPITAL							
2.4 DONACIONES Y TRANSFERENCIAS							
2.5 OTROS GASTOS							
2.6 ADQUISICIÓN DE ACTIVOS NO FINANCIEROS							
2.7 ADQUISICIÓN DE ACTIVOS FINANCIEROS							
SERVICIO DE LA DEUDA							
2.8 SERVICIO DE LA DEUDA PÚBLICA							

SISTEMA ADMINISTRATIVO DE CONTABILIDAD PÚBLICA

ANEXO 4.6

PP-2

PRESUPUESTO INSTITUCIONAL DE GASTOS

AL 30 DE JUNIO DE 2021

(EN SOLES)

1 Sector 08 Ministerio de Relaciones Exteriores
2 Pliego 080 Agencia Peruana de Cooperacion Internacional-APCI
3 Unidad Ejecutora 080 Agencia Peruana de Cooperacion Internacional-APCI
4 Fecha Corte 20/08/2021

CONCEPTO	PRESUPUESTO INSTITUCIONAL DE APERTURA - PIA	MODIFICACIONES					PRESUPUESTO INSTITUCIONAL MODIFICADO - PIM
		CRÉDITOS SUPLEMENTARIOS	TRANSFERENCIAS INSTITUCIONALES	REESTRUC-TURACIÓN DE FUENTES (2)	REDUCCIONES (1)	ANULACIONES Y HABILITACIONES	
18. CANON Y SOBRECANON, REGALIAS, RENTA DE ADUANAS Y PARTICIPACIONES							
GASTOS CORRIENTES							
2.1 PERSONAL Y OBLIGACIONES SOCIALES							
2.2 PENSIONES Y OTRAS PRESTACIONES SOCIALES							
2.3 BIENES Y SERVICIOS							
2.4 DONACIONES Y TRANSFERENCIAS							
2.5 OTROS GASTOS							
GASTOS DE CAPITAL							
2.4 DONACIONES Y TRANSFERENCIAS							
2.5 OTROS GASTOS							
2.6 ADQUISICIÓN DE ACTIVOS NO FINANCIEROS							
2.7 ADQUISICIÓN DE ACTIVOS FINANCIEROS							
SERVICIO DE LA DEUDA							
2.8 SERVICIO DE LA DEUDA PÚBLICA							
TOTAL RECURSOS DETERMINADOS							
TOTAL GENERAL	11,935,705						11,935,705

Las Fuentes de Financiamiento y los conceptos del gasto se adecuarán a los clasificadores vigentes para el periodo.
(1) Solo para el Tipo de Modificación 7 Reducciones de Marco
(2) No aplica para Gobiernos Locales, Mancomunidades Municipales, Institutos Viales Provinciales, Municipalidades de Centros Poblados y Sociedades de Beneficencia Pública.

NOTA: La información indicada corresponde al nivel de cada unidad ejecutora (UE1 UE2, UEn) y pliego (a nivel integrado).

Firmado digitalmente por:
CONDOR EVARISTO DE
TACUCHE Doris Maria FAU
20504915523 soft
Motivo: Soy el autor del
documento
Fecha: 26/08/2021 12:32:18-0500

SISTEMA ADMINISTRATIVO DE CONTABILIDAD PUBLICA

ANEXO 4.7

EP-1

ESTADO DE EJECUCION DEL PRESUPUESTO DE INGRESOS Y GASTOS

AL 30 DE JUNIO DE 2021

(EN SOLES)

Sector: 06 Ministerio de Relaciones Exteriores

Pliego: 050 Agencia Peruana de Cooperacion Internacional-APCI

Unidad Ejecutora: 050 Agencia Peruana de Cooperacion Internacional-APCI

Fecha Corte: 20/06/2021

(EN SOLES)

RECURSOS PÚBLICOS		EJECUCIÓN INGRESOS	GASTOS PÚBLICOS	EJECUCIÓN GASTOS
1. RECURSOS ORDINARIOS			**1. RECURSOS ORDINARIOS**	
00. RECURSOS ORDINARIOS			00. RECURSOS ORDINARIOS	5,212,647.94
			GASTOS CORRIENTES	**5,207,231,94**
			2.1 PERSONAL Y OBLIGACIONES SOCIALES	371,621.36
			2.2 PENSIONES Y OTRAS PRESTACIONES SOCIALES	
			2.3 BIENES Y SERVICIOS	4,823,486.53
			2.4 DONACIONES Y TRANSFERENCIAS	
			2.5 OTROS GASTOS	12,124.05
			GASTOS DE CAPITAL	**5,416**
			2.4 DONACIONES Y TRANSFERENCIAS	
			2.5 OTROS GASTOS	
			2.6 ADQUISICIÓN DE ACTIVOS NO FINANCIEROS	5,416
			2.7 ADQUISICIÓN DE ACTIVOS FINANCIEROS	
			SERVICIO DE LA DEUDA	
			2.8 SERVICIO DE LA DEUDA PÚBLICA	
TOTAL RECURSOS ORDINARIOS		**5,212,647.94**	**TOTAL RECURSOS ORDINARIOS**	**5,212,647.94**
2. RECURSOS DIRECTAMENTE RECAUDADOS			**2. RECURSOS DIRECTAMENTE RECAUDADOS**	
09. RECURSOS DIRECTAMENTE RECAUDADOS		83,351.91	09. RECURSOS DIRECTAMENTE RECAUDADOS	
INGRESOS CORRIENTES		**56,773.54**	**GASTOS CORRIENTES**	
1.1	IMPUESTOS Y CONTRIBUCIONES OBLIGATORIAS		2.1 PERSONAL Y OBLIGACIONES SOCIALES	
1.2	CONTRIBUCIONES SOCIALES		2.2 PENSIONES Y OTRAS PRESTACIONES SOCIALES	
1.3	VENTA DE BIENES Y SERVICIOS Y DERECHOS ADMINISTRATIVOS		2.3 BIENES Y SERVICIOS	
1.5	OTROS INGRESOS (= 1.5.4)	56,773.54	2.4 DONACIONES Y TRANSFERENCIAS	
			2.5 OTROS GASTOS	
INGRESOS DE CAPITAL			**GASTOS DE CAPITAL**	
1.6	VENTA DE ACTIVOS NO FINANCIEROS		2.4 DONACIONES Y TRANSFERENCIAS	
1.7	VENTA DE ACTIVOS FINANCIEROS		2.5 OTROS GASTOS	
			2.6 ADQUISICIÓN DE ACTIVOS NO FINANCIEROS	
			2.7 ADQUISICIÓN DE ACTIVOS FINANCIEROS	
TRANSFERENCIAS				
1.4	DONACIONES Y TRANSFERENCIAS (1.4.1.3 + 1.4.2.3)		**SERVICIO DE LA DEUDA**	
			2.8 SERVICIO DE LA DEUDA PÚBLICA	
FINANCIAMIENTO		26,578.37		
1.9	SALDOS DE BALANCE	26,578.37		
TOTAL RECURSOS DIRECTAMENTE RECAUDADOS		**83,351.91**	**TOTAL RECURSOS DIRECTAMENTE RECAUDADOS**	
3. RECURSOS POR OPERACIONES OFICIALES DE CRÉDITO			**3. RECURSOS POR OPERACIONES OFICIALES DE CRÉDITO**	
19. RECURSOS POR OPERACIONES OFICIALES DE CREDITO			**19. RECURSOS POR OPERACIONES OFICIALES DE CRÉDITO**	
ENDEUDAMIENTO EXTERNO			ENDEUDAMIENTO EXTERNO	

Sector 08 Ministerio de Relaciones Exteriores

Pliego 080 Agencia Peruana de Cooperacion Internacional-APCI

Unidad Ejecutora 080 Agencia Peruana de Cooperacion Internacional-APCI

Fecha Corte: 20/08/2021

(EN SOLES)

RECURSOS PÚBLICOS	EJECUCIÓN INGRESOS	GASTOS PÚBLICOS	EJECUCIÓN GASTOS
INGRESOS CORRIENTES		**GASTOS CORRIENTES**	
1.5 OTROS INGRESOS (- 1.5.4)		2.3 BIENES Y SERVICIOS	
TRANSFERENCIAS		**GASTOS DE CAPITAL**	
1.4 DONACIONES Y TRANSFERENCIAS (1.4.1.3 + 1.4.2.3)		2.4 DONACIONES Y TRANSFERENCIAS	
		2.5 OTROS GASTOS	
FINANCIAMIENTO		2.6 ADQUISICION DE ACTIVOS NO FINANCIEROS	
1.8 ENDEUDAMIENTO		2.7 ADQUISICION DE ACTIVOS FINANCIEROS	
1.9 SALDOS DE BALANCE			
		SERVICIO DE LA DEUDA	
		2.8 SERVICIO DE LA DEUDA PUBLICA	
ENDEUDAMIENTO INTERNO		**ENDEUDAMIENTO INTERNO**	
INGRESOS CORRIENTES		**GASTOS CORRIENTES**	
1.5 OTROS INGRESOS (- 1.5.4)		2.3 BIENES Y SERVICIOS	
TRANSFERENCIAS		**GASTOS DE CAPITAL**	
1.4 DONACIONES Y TRANSFERENCIAS (1.4.1.3 + 1.4.2.3)		2.4 DONACIONES Y TRANSFERENCIAS	
		2.5 OTROS GASTOS	

Sector 08 Ministerio de Relaciones Exteriores
Pliego 080 Agencia Peruana de Cooperacion Internacional-APCI
Unidad Ejecutora 080 Agencia Peruana de Cooperacion Internacional-APCI
Fecha Corte: 20/08/2021

(EN SOLES)

RECURSOS PÚBLICOS	EJECUCIÓN INGRESOS	GASTOS PÚBLICOS	EJECUCIÓN GASTOS
FINANCIAMIENTO 1.8 ENDEUDAMIENTO 1.9 SALDOS DE BALANCE		2.6 ADQUISICIÓN DE ACTIVOS NO FINANCIEROS 2.7 ADQUISICIÓN DE ACTIVOS FINANCIEROS **SERVICIO DE LA DEUDA** 2.8 SERVICIO DE LA DEUDA PÚBLICA	
TOTAL RECURSOS POR OPERACIONES OFICIALES DE CRÉDITO		**TOTAL RECURSOS POR OPERACIONES OFICIALES DE CRÉDITO**	
4. DONACIONES Y TRANSFERENCIAS **13. DONACIONES Y TRANSFERENCIAS** **DONACIONES** **INGRESOS CORRIENTES** 1.5 OTROS INGRESOS (-1.5.4) **INGRESOS DE CAPITAL** 1.6 VENTA DE ACTIVOS NO FINANCIEROS 1.7 VENTA DE ACTIVOS FINANCIEROS **TRANSFERENCIAS** 1.4 DONACIONES Y TRANSFERENCIAS (- 1.4.1.3 - 1.4.2.3) 1.5 OTROS INGRESOS (1.5.4) **FINANCIAMIENTO** 1.9 SALDOS DE BALANCE **TRANSFERENCIAS** **INGRESOS CORRIENTES** 1.5 OTROS INGRESOS (- 1.5.4) **INGRESOS DE CAPITAL** 1.6 VENTA DE ACTIVOS NO FINANCIEROS 1.7 VENTA DE ACTIVOS FINANCIEROS **TRANSFERENCIAS** 1.4 DONACIONES Y TRANSFERENCIAS (1.4.1.3 + 1.4.2.3) **FINANCIAMIENTO** 1.9 SALDOS DE BALANCE		**4. DONACIONES Y TRANSFERENCIAS** **13. DONACIONES Y TRANSFERENCIAS** **DONACIONES** **GASTOS CORRIENTES** 2.1 PERSONAL Y OBLIGACIONES SOCIALES 2.2 PENSIONES Y OTRAS PRESTACIONES SOCIALES 2.3 BIENES Y SERVICIOS 2.4 DONACIONES Y TRANSFERENCIAS 2.5 OTROS GASTOS **GASTOS DE CAPITAL** 2.4 DONACIONES Y TRANSFERENCIAS 2.5 OTROS GASTOS 2.6 ADQUISICIÓN DE ACTIVOS NO FINANCIEROS 2.7 ADQUISICIÓN DE ACTIVOS FINANCIEROS **SERVICIO DE LA DEUDA** 2.8 SERVICIO DE LA DEUDA PÚBLICA **TRANSFERENCIAS** **GASTOS CORRIENTES** 2.1 PERSONAL Y OBLIGACIONES SOCIALES 2.2 PENSIONES Y OTRAS PRESTACIONES SOCIALES 2.3 BIENES Y SERVICIOS 2.4 DONACIONES Y TRANSFERENCIAS 2.5 OTROS GASTOS **GASTOS DE CAPITAL** 2.4 DONACIONES Y TRANSFERENCIAS 2.5 OTROS GASTOS 2.6 ADQUISICIÓN DE ACTIVOS NO FINANCIEROS 2.7 ADQUISICIÓN DE ACTIVOS FINANCIEROS **SERVICIO DE LA DEUDA** 2.8 SERVICIO DE LA DEUDA PÚBLICA	
TOTAL DONACIONES Y TRANSFERENCIAS		**TOTAL DONACIONES Y TRANSFERENCIAS**	
5. RECURSOS DETERMINADOS		**5. RECURSOS DETERMINADOS**	

Sector	08 Ministerio de Relaciones Exteriores
Pliego	080 Agencia Peruana de Cooperacion Internacional-APCI
Unidad Ejecutora	080 Agencia Peruana de Cooperacion Internacional-APCI
Fecha Corte:	20/08/2021

(EN SOLES)

RECURSOS PÚBLICOS		EJECUCIÓN INGRESOS	GASTOS PÚBLICOS	EJECUCIÓN GASTOS
04. CONTRIBUCIONES A FONDOS			04. CONTRIBUCIONES A FONDOS	
INGRESOS CORRIENTES			**GASTOS CORRIENTES**	
1.1	IMPUESTOS Y CONTRIBUCIONES OBLIGATORIAS		2.1 PERSONAL Y OBLIGACIONES SOCIALES	
1.2	CONTRIBUCIONES SOCIALES		2.2 PENSIONES Y OTRAS PRESTACIONES SOCIALES	
1.3	VENTA DE BIENES Y SERVICIOS Y DERECHOS ADMINISTRATIVOS		2.3 BIENES Y SERVICIOS	
1.5	OTROS INGRESOS (- 1.5.4)		2.4 DONACIONES Y TRANSFERENCIAS	
			2.5 OTROS GASTOS	
INGRESOS DE CAPITAL			**GASTOS DE CAPITAL**	
1.6	VENTA DE ACTIVOS NO FINANCIEROS		2.4 DONACIONES Y TRANSFERENCIAS	
1.7	VENTA DE ACTIVOS FINANCIEROS		2.5 OTROS GASTOS	
TRANSFERENCIAS			2.6 ADQUISICIÓN DE ACTIVOS NO FINANCIEROS	
1.4	DONACIONES Y TRANSFERENCIAS		2.7 ADQUISICIÓN DE ACTIVOS FINANCIEROS	
FINANCIAMIENTO				
1.9	SALDOS DE BALANCE			

Sector	08 Ministerio de Relaciones Exteriores
Pliego	080 Agencia Peruana de Cooperacion Internacional-APCI
Unidad Ejecutora	080 Agencia Peruana de Cooperacion Internacional-APCI
Fecha Corte:	20/08/2021

(EN SOLES)

RECURSOS PÚBLICOS	EJECUCIÓN INGRESOS	GASTOS PÚBLICOS	EJECUCIÓN GASTOS
		SERVICIO DE LA DEUDA	
		2.8 SERVICIO DE LA DEUDA PÚBLICA	
07. FONDO DE COMPENSACIÓN MUNICIPAL		**07. FONDO DE COMPENSACIÓN MUNICIPAL**	
INGRESOS CORRIENTES		**GASTOS CORRIENTES**	
1.5 OTROS INGRESOS (- 1.5.4)		2.1 PERSONAL Y OBLIGACIONES SOCIALES	
		2.2 PENSIONES Y OTRAS PRESTACIONES SOCIALES	
TRANSFERENCIAS		2.3 BIENES Y SERVICIOS	
1.4 DONACIONES Y TRANSFERENCIAS		2.4 DONACIONES Y TRANSFERENCIAS	
		2.5 OTROS GASTOS	
FINANCIAMIENTO			
1.9 SALDOS DE BALANCE		**GASTOS DE CAPITAL**	
		2.4 DONACIONES Y TRANSFERENCIAS	
		2.5 OTROS GASTOS	
		2.6 ADQUISICIÓN DE ACTIVOS NO FINANCIEROS	
		2.7 ADQUISICIÓN DE ACTIVOS FINANCIEROS	
		SERVICIO DE LA DEUDA	
		2.8 SERVICIO DE LA DEUDA PÚBLICA	
08. IMPUESTOS MUNICIPALES		**08. IMPUESTOS MUNICIPALES**	
INGRESOS CORRIENTES		**GASTOS CORRIENTES**	
1.1 IMPUESTOS Y CONTRIBUCIONES OBLIGATORIAS		2.1 PERSONAL Y OBLIGACIONES SOCIALES	
1.5 OTROS INGRESOS (- 1.5.4)		2.2 PENSIONES Y OTRAS PRESTACIONES SOCIALES	
		2.3 BIENES Y SERVICIOS	
FINANCIAMIENTO		2.4 DONACIONES Y TRANSFERENCIAS	
1.9 SALDOS DE BALANCE		2.5 OTROS GASTOS	
		GASTOS DE CAPITAL	
		2.4 DONACIONES Y TRANSFERENCIAS	
		2.5 OTROS GASTOS	
		2.6 ADQUISICIÓN DE ACTIVOS NO FINANCIEROS	
		2.7 ADQUISICIÓN DE ACTIVOS FINANCIEROS	
		SERVICIO DE LA DEUDA	
		2.8 SERVICIO DE LA DEUDA PÚBLICA	
18. CANON Y SOBRECANON, REGALIAS, RENTA DE ADUANAS Y PARTICIPACIONES		**18. CANON Y SOBRECANON, REGALIAS, RENTA DE ADUANAS Y PARTICIPACIONES**	
INGRESOS CORRIENTES		**GASTOS CORRIENTES**	
1.1 IMPUESTOS Y CONTRIBUCIONES OBLIGATORIAS		2.1 PERSONAL Y OBLIGACIONES SOCIALES	
1.3 VENTA DE BIENES Y SERVICIOS Y DERECHOS ADMINISTRATIVOS		2.2 PENSIONES Y OTRAS PRESTACIONES SOCIALES	
1.5 OTROS INGRESOS (- 1.5.4)		2.3 BIENES Y SERVICIOS	
		2.4 DONACIONES Y TRANSFERENCIAS	
INGRESOS DE CAPITAL		2.5 OTROS GASTOS	
1.6 VENTA DE ACTIVOS NO FINANCIEROS			
1.7 VENTA DE ACTIVOS FINANCIEROS		**GASTOS DE CAPITAL**	
		2.4 DONACIONES Y TRANSFERENCIAS	
TRANSFERENCIAS		2.5 OTROS GASTOS	
1.4 DONACIONES Y TRANSFERENCIAS *		2.6 ADQUISICIÓN DE ACTIVOS NO FINANCIEROS	
		2.7 ADQUISICIÓN DE ACTIVOS FINANCIEROS	

Sector	08 Ministerio de Relaciones Exteriores
Pliego	080 Agencia Peruana de Cooperacion Internacional-APCI
Unidad Ejecutora	080 Agencia Peruana de Cooperacion Internacional-APCI
Fecha Corte	20/08/2021

(EN SOLES)

RECURSOS PÚBLICOS	EJECUCIÓN INGRESOS	GASTOS PÚBLICOS	EJECUCIÓN GASTOS
FINANCIAMIENTO			
1.8 ENDEUDAMIENTO ENDEUDAMIENTO**		SERVICIO DE LA DEUDA	
1.9 SALDOS DE BALANCE		2.8 SERVICIO DE LA DEUDA PÚBLICA	
TOTAL RECURSOS DETERMINADOS		TOTAL RECURSOS DETERMINADOS	
TOTAL GENERAL	5,295,999.85	TOTAL GENERAL	5,212,647.94

Los Ingresos y Gastos por Fuentes de Financiamiento se adecuaran a las disposiciones vigentes para el periodo.

* De Fondos Públicos

** Bonos Soberanos

Firmado digitalmente por:
CONDOR EVARISTO DE
TACUCHE Doris Maria FAU
20504915523 soft
Motivo: Soy el autor del
documento
Fecha: 26/08/2021 12:30:46-0500

SISTEMA ADMINISTRATIVO DE TESORERIA
ANEXO 5.1
CARTAS FIANZAS

1	Sector	08 Relaciones Exteriores
2	Pliego	080 Agencia Peruana de Cooperación Internacional - APCI
3	Unidad Ejecutora	001 Agencia Peruana de Cooperación Internacional - APCI (001089)
4	Fecha Corte	20/08/2021

N°	Proveedor / Empresa	Cartas Fianza											
		Solidaria	Irrevocable	Incondicional	Realización Automática	Carta Fianza N°	Entidad Financiera	Importe de la Fianza	Moneda	Fecha de Emisión	Fecha de Expiración	Vigencia	Observaciones
													A
1	JAPAN COMPUTER SERVICE S.R.L.	X	X	X	X	D193 02187935	BANCO DE CRÉDITO DEL PERÚ	231.07	Soles	10/11/2020	10/11/2021	01 año	Fiel cumplimiento
2	REPRODATA S.A.C.	X	X	X	X	CF 014428 - 01	BANCO SANTANDER	32,160.00	Soles	23/12/2020	23/12/2021	01 año	Fiel cumplimiento
3	PRODUCCIONES GENESIS S.A.C.	X	X	X	X	010586585 - 005	BANCO SCOTIABANK	12,662.00	Soles	23/06/2021	26/12/2021	06 meses	Fiel cumplimiento
	Tipo A - MIF	Tipo A - MIF	Tipo A - MIF	Tipo A - MIF	Tipo A - MIF	Tipo A - MIF	Tipo A - MIF	Tipo A - MIF	Tipo A - MIF	Tipo A - MIF	Tipo A - MIF	Tipo A - MIF	Tipo B

Leyenda

A Indicar si es una fianza de adelanto o de fiel cumplimiento, y otra descripción o detalle registrado por la entidad

Firmado digitalmente por:
CONDOR EVARISTO DE
TACUCHE Doris Maria FAU
20504915523 soft
Motivo: Soy el autor del
documento
Fecha: 26/08/2021 12:33:12-0500

SISTEMA ADMINISTRATIVO DE TESORERIA
ANEXO 5.2
DOCUMENTOS VALORADOS

1	**Sector**	08 Relaciones Exteriores
2	**Pliego**	080 Agencia Peruana de Cooperación Internacional - APCI
3	**Unidad Ejecutora**	001 Agencia Peruana de Cooperación Internacional - APCI (001089)
4	**Fecha Corte**	20/08/2021

N°	Tipo de valorado	Moneda	Monto	Fecha de emisión	Proveedor	Fecha de vencimiento
	A				B	
1	NO APLICA					
2						
	Tipo B	Tipo B	Tipo B	Tipo B	Tipo B	Tipo B

Leyenda

A Letra, pagaré, factura negociable, etc.

B Quien firma el documento valorado

Firmado digitalmente por:
CONDOR EVARISTO DE
TACUCHE Doris Maria FAU
20504915523 soft
Motivo: Soy el autor del
documento
Fecha: 26/08/2021 12:34:21-0500

SISTEMA ADMINISTRATIVO DE TESORERIA

ANEXO 5.3

FIDEICOMISOS

1	Sector	08 Relaciones Exteriores
2	Pliego	080 Agencia Peruana de Cooperación Internacional - APCI
3	Unidad Ejecutora	001 Agencia Peruana de Cooperación Internacional - APCI (001089)
4	Fecha Corte	20/08/2021

N°	N° Cuenta	Fiduciario	Fideicomitente	Fideicomisario	Moneda	Saldo a la fecha de corte	Concepto	Contrato o Convenio
	A						B	C
1	NO APLICA							
2								
Tipo B	Tipo B	Tipo A - MIF	Tipo B	Tipo B	MIF	Tipo A - MIF	Tipo B	Tipo B

Leyenda

A Digitar los últimos 4 dígitos

B Se refiere al uso actual que tiene la cuenta (por ejemplo, concesiones)

C Adjuntar contrato o convenio suscrito

Firmado digitalmente por:
CONDOR EVARISTO DE
TACUCHE Doris Maria FAU
20504915523 soft
Motivo: Soy el autor del
documento
Fecha: 26/08/2021 12:35:03-0500

SISTEMA ADMINISTRATIVO DE TESORERIA

ANEXO 5.4

SALDOS DE CUENTAS

1	Sector	08 Relaciones Exteriores
2	Pliego	080 Agencia Peruana de Cooperación Internacional - APCI
3	Unidad Ejecutora	001 Agencia Peruana de Cooperación Internacional - APCI (001089)
4	Fecha Corte	20/08/2021

N°	N° Cuenta	Entidad Financiera	Saldo a la fecha de corte	Tipo de Instrumento	Moneda	Concepto	Conciliación Bancaria
	A			B		C	D
1	7569	Banco de la Nacion - RDR	4,504.83	Cuenta Corriente	Soles	Captación de Ingresos	Se adjunta conciliación al 31 de julio
2	6002	Banco de la Nacion - Garantia de Fiel Cumplimiento	43,680.22	Cuenta Corriente	Soles	Depósito de Garantia F.C.	Se adjunta conciliación al 31 de julio
3	6629	Banco de la Nacion - Ejecucion Cartas Fianza por Garantia	3,625.50	Cuenta Corriente	Soles	Depósito de garantias en Controversia	Se adjunta conciliación al 31 de julio
4	R7TR	Saldo disponible de CUT	85,011.21	Cuenta Corriente	Soles	Traslados de RDR a CUT	Se adjunta conciliación al 31 de julio
5	7364	Banco Continental Pllas.	125.85	Cuenta Corriente	Soles	Remuneraciones	Se adjunta conciliación al 31 de julio
6	1800	Banco Interbank Pllas.	174.57	Cuenta Corriente	Soles	Remuneraciones	Se adjunta conciliación al 31 de julio
7	7024	Banco de Crédito Pllas.	228.96	Cuenta Corriente	Soles	Remuneraciones	Se adjunta conciliación al 31 de julio
8	5229	Banco Scotiabank Pllas.	309.65	Cuenta Corriente	Soles	Remuneraciones	Se adjunta conciliación al 31 de julio
Tipo A - MIF	Tipo A - MIF	Tipo A - MIF	Tipo A - MIF	Tipo A - MIF	Tipo A - MIF	Tipo B	Tipo B

Leyenda

A Ingrese los 4 ultimos digitos

B Ejemplo: Cuenta corriente, Cuenta de ahorros

C Se refiere al uso actual que tiene la cuenta (ejemplo: remuneraciones, cuenta central de encargos, etc)

D Adjuntar Conciliación Bancaria por cada una de las cuentas, debidamente firmadas minimamente por el Tesorero y el Administrador

Nota: Los saldos indicados de la cuentas bancarias corresponden a la fecha de corte.

Firmado digitalmente por:
CONDOR EVARISTO DE
TACUCHE Doris Maria FAU
20504915523 soft
Motivo: Soy el autor del
documento
Fecha: 26/08/2021 12:35:43-0500

SISTEMA ADMINISTRATIVO DE TESORERIA
ANEXO 5.5
TITULARES Y SUPLENTES

1	**Sector**	08 Relaciones Exteriores
2	**Pliego**	080 Agencia Peruana de Cooperación Internacional - APCI
3	**Unidad Ejecutora**	001 Agencia Peruana de Cooperación Internacional - APCI (001089)
4	**Fecha Corte**	20/08/2021

N°	DNI	Apellidos y Nombres	Fecha de Inicio	Cargo	N° Resolución de Designación
			A	B	C
1	06684317	DIAZ DIAZ CESAR EDUARDO	05/10/2018	JEFE DE LA OFICINA DE PLANEAMIENTO Y PRESUPUESTO	138-2018/APCI-DE
2	08264245	CARRILLO MAYANGA ALVARO JESUS	05/10/2018	JEFE DE LA OFICINA GENERAL DE ADMINISTRACION	138-2018/APCI-DE
3	25517000	GALLO CARPIO JAVIER	05/10/2018	TESORERO	138-2018/APCI-DE
4	42378245	VILLANUEVA GUTIERREZ SERGIO DANILO	05/10/2018	JEFE DE LA OFICINA DE ASESORIA JURIDICA	138-2018/APCI-DE
	Tipo B	Tipo B	Tipo B	Tipo B	Tipo B

Leyenda

A Fecha en la cual tiene la facultad de firmar documentos para pago
B El nombre del puesto que ocupa en la entidad
C N° de Resolución y que indique si es titular o suplente

Firmado digitalmente por:
CONDOR EVARISTO DE
TACUCHE Doris Maria FAU
20504915523 soft
Motivo: Soy el autor del
documento
Fecha: 26/08/2021 12:36:15-0500

SISTEMA ADMINISTRATIVO DE TESORERIA

ANEXO 5.6

ULTIMOS GIROS REALIZADOS POR FUENTE DE FINANCIAMIENTO

1 **Sector** 08 Relaciones Exteriores

2 **Pliego** 080 Agencia Peruana de Cooperación Internacional - APCI

3 **Unidad Ejecutora** 001 Agencia Peruana de Cooperación Internacional - APCI (001089)

4 **Fecha Corte** 20/08/2021

N°	Mes	Expediente SIAF	Código de Documento	Número de Documento	Fecha de Autorización	Nombre de Fuente de Financiamiento	Fuente de Financiamiento	RUC	Nombre del Proveedor	Moneda	Monto
			A			B	C				
1	Agosto	38	065 - Cheque	16377650	13/08/2021	RECURSOS ORDINARIOS	1	20504915523	Agencia Peruana de Cooperación Internacional	Soles	2,196.57
2	Agosto	177	065 - Cheque	79414015	20/07/2021	RECURSOS DIRECTAMENTE RECAUDADOS	2	-	Javier Gallo Carpio	Soles	126.41
3	Agosto	195	065 - Cheque	82657456	29/06/2021	10% GARANTÍA DE FIEL CUMPLIMIENTO	-	20524480850	Apoyo y Servicios Profesionales S.A.C.	Soles	444.69
4	Agosto	248	068 - Carta Orden	21000155	13/08/2021	RECURSOS ORDINARIOS	1	20523941047	Cooperativa de Ahorro y Crédito San Miguel LTDA	Soles	8,072.39
5	Agosto	93	081 - Transferencia a cuenta de terceros	21000475	19/08/2021	RECURSOS ORDINARIOS	1	20601897025	Instituto Peruano de Análisis Conductual E.I.R.L.	Soles	156.00
6	Agosto	247	082 - Girados y devoluciones - Enlace con TP	20210015	20/08/2021	RECURSOS ORDINARIOS	1	-	Tesoro Público	Soles	29.52

Leyenda

A Por ejemplo 065 - Cheque, 068 - Carta Orden, 081 - Transferencia a cuentas de terceros

B Por ejemplo Recusos Ordinarios, Endeudamiento Externo

C Código de la Fuente de Financiamiento

Firmado digitalmente por:
CONDOR EVARISTO DE
TACUCHE Doris Maria FAU
20504915523 soft
Motivo: Soy el autor del
documento
Fecha: 26/08/2021 12:37:13-0500

SISTEMA ADMINISTRATIVO DE ENDEUDAMIENTO

ANEXO 6.1

PRESTAMOS

1 Sector: Relaciones Exteriores
2 Pliego: 069 Agencia Peruana de Coop
3 Unidad Ejecutora: 001-1259: Agencia Peruana de Cooperación Internacional - APCI
4 Fecha Corte: 20/08/2021

N°	Norma legal que aprobó el préstamo	Monto del préstamo asignado a la entidad (1)	Moneda	Destino de la operación	Fuente de financiamiento	Fecha de entrada de vigencia del préstamo	Fecha final contractual para utilización de desembolsos	Fecha final vigente para utilización de desembolsos	Monto desembolsado hasta 31 de diciembre del año anterior (2)	Monto desembolsado durante el año fiscal vigente (3)	Monto total desembolsado (2) + (3) = (4)	Desembolso no requerido por la entidad (5)	Proyección de desembolsos del año n	Saldo por desembolsar (1) - (4) - (5)	Proyección de desembolsos			
															Año n[1] +1	Año n +2	Año n +3	Saldo por desembolsar después del año n +3
	A			B	C							D						
		NO APLICA																

Nota:

1 Año n es el año actual

Leyenda:

A Tipo y número de documento de aprobación del préstamo
B Objeto del préstamo o contrato (proyecto financiado con el préstamo)
C Institución que otorga el préstamo
D Corresponde a parte del importe concertado o asignado, que ya no será utilizado o solicitado

Base Legal

1 Decreto Legislativo N° 1436, Decreto Legislativo Marco de la Administración Financiera del Sector Público.
2 Decreto Legislativo N° 1437, Decreto Legislativo del Sistema Nacional de Endeudamiento Público.
3 Ley N° 31086, Ley de Endeudamiento del Sector Público para el Año Fiscal 2021.
4 Resolución Directoral N° 21-2000-EF/75.01 que aprueba la Directiva de Desembolsos de las Operaciones de Endeudamiento y Administración de Deuda.
5 Resolución Directoral N° 016-2010-EF-92.01, Aprueba la "Directiva para la Concertación de Operaciones de Endeudamiento Público, Contratación de Financiamientos Contingentes, y Otorgamiento o Contratación de Garantías en Asociaciones Público Privadas".

Firmado digitalmente por:
DIAZ DIAZ Cesar Eduardo
FIR 06684317 hard
Motivo: Doy V° B°
Fecha: 26/08/2021 13:28:42-0500

SISTEMA ADMINISTRATIVO DE ABASTECIMIENTO

ANEXO 7.1

PROCEDIMIENTOS DE SELECCIÓN (CONVOCADOS)

1	Sector	08 Relaciones Exteriores
2	Pliego	080 Agencia Peruana de Cooperacion Internacional
3	Unidad Ejecutora	001-1089 Agencia Peruana de Cooperación Internacional – APCI
4	Fecha Corte	20/08/2021

N°	Código de Convocatoria	Régimen	Tipo de Procedimiento de Selección	Objeto Contractual	Descripción del Procedimiento	Valor Referencial / Valor Estimado en soles	Fecha de Convocatoria	Fecha de Adjudicación	Precisar si la Convocatoria es indispensable para la continuidad de Servicios Públicos
	1	Base Legal 1	Base Legal 2	A,B,C,D,	E - AR				2
1									
2		Durante el periodo de 30 de julio al 18 de agosto no se realizaron convocatorias							
3									

Firmado digitalmente por:
SANCHEZ VALERA Maria
Catalina FAU 20504915523 soft
Motivo: En señal de
conformidad
Fecha: 26/08/2021 12:38:49-0500

SISTEMA ADMINISTRATIVO DE ABASTECIMIENTO

ANEXO 7.2

CONTRATOS

1 **Sector** 08 Relaciones Exteriores

2 **Pliego** 080 Agencia Peruana de Cooperacion Internacional

3 **Unidad Ejecutora** 001-1089 Agencia Peruana de Cooperación Internacional – APCI

4 **Fecha Corte** 20/08/2021

N°	Código de Convocatoria	Número de Contrato	Descripción del Contrato	Fecha de Vigencia Inicial	Fecha de vigencia Final	Monto Contratado Total S/	RUC del Contratista	Razón Social del Contratista
	1							
1	698242	N° 001-2021-APCI	Servicio de licencias de mensajería en la nube para la Agencia Peruana de Cooperación Internacional	5/05/2021	4/05/2023	94,860.00	20600708067	ARPYNET S.A.C
2	715477	N° 002-2021-APCI	Servicio de mantenimiento correctivo del techo del cuarto piso de la Agencia Peruana de Cooperación Internacional	26/06/2021	9/08/2021	62,500.00	20603255616 20570678702	CONSORCIO CELENDIN I CONFORMADO POR: JIPOMER S.A.C EDIFICA - EDIFICACIONES CAPRICORNIO S.R.L

Firmado digitalmente por:
SANCHEZ VALERA Maria
Catalina FAU 20504915523 soft
Motivo: En señal de
conformidad
Fecha: 26/08/2021 12:39:10-0500

SISTEMA ADMINISTRATIVO DE ABASTECIMIENTO
ANEXO 7.2.2
CONTRATOS DE LOCACIÓN DE SERVICIOS

1 Sector: 08 Relaciones Exteriores
2 Pliego: 080 Agencia Peruana de Cooperacion Internacional
3 Unidad Ejecutora: 001-1089 Agencia Peruana de Cooperación Internacional – APCI
4 Fecha Corte: 20/08/2021

N°	Base Legal (RÉGIMEN)		Documento de contratación [1]	Número	Objetivo de la Contratación [2]	Fecha de Vigencia Inicial	Fecha de vigencia Final	Monto Contratado Total S/	Número de SIAF	Número de Entregables	RUC del Locador	Nombre del Locador	Apellidos del Locador
	Norma y Número	Nombre											
1	Literal a, del numeral 5.1 del articulo 5, Ley N° 30225. Directiva N° 003-2021-APCI	"Ley de Contrataciones del Estado. "Directiva para la contrataciones de bienes y servicios para montos menores a 8 uit"	Orden de Servicio	0035-2021	Servicio de supervisión a intervenciones	5/04/2021	5/08/2021	S/16,000.00	98	2	10088152986	Jorge Miguel	Durand Pardo
2	Literal a, del numeral 5.1 del articulo 5, Ley N° 30225. Directiva N° 003-2021-APCI	"Ley de Contrataciones del Estado. "Directiva para la contrataciones de bienes y servicios para montos menores a 8 uit"	Orden de Servicio	0036-2021	Servicio de supervisión a intervenciones	5/04/2021	5/08/2021	S/16,000.00	99	2	10464425450	Claudia	Mendoza Mimbela
3	Literal a, del numeral 5.1 del articulo 5, Ley N° 30225. Directiva N° 003-2021-APCI	"Ley de Contrataciones del Estado. "Directiva para la contrataciones de bienes y servicios para montos menores a 8 uit"	Orden de Servicio	0037-2021	Servicio de supervisión a intervenciones	5/04/2021	5/08/2021	S/16,000.00	100	2	10167156458	Carlos	Guevara Pacheco
4	Literal a, del numeral 5.1 del articulo 5, Ley N° 30225. Directiva N° 003-2021-APCI	"Ley de Contrataciones del Estado. "Directiva para la contrataciones de bienes y servicios para montos menores a 8 uit"	Orden de Servicio	0038-2021	Servicio de supervisión a donaciones	9/04/2021	9/08/2021	S/16,000.00	109	2	10406876832	Esperanza Milagros	Reyes Matienzo
5	Literal a, del numeral 5.1 del articulo 5, Ley N° 30225. Directiva N° 003-2021-APCI	"Ley de Contrataciones del Estado. "Directiva para la contrataciones de bienes y servicios para montos menores a 8 uit"	Orden de Servicio	0039-2021	Servicio de supervisión a donaciones	13/04/2021	13/08/2021	S/16,000.00	120	2	10099557970	Raul	Peña Requena
6	Literal a, del numeral 5.1 del articulo 5, Ley N° 30225. Directiva N° 003-2021-APCI	"Ley de Contrataciones del Estado. "Directiva para la contrataciones de bienes y servicios para montos menores a 8 uit"	Orden de Servicio	0040-2021	Servicio de supervisión a donaciones	13/04/2021	13/08/2021	S/16,000.00	121	2	10099373704	Domingo	Changano Mendoza
7	Literal a, del numeral 5.1 del articulo 5, Ley N° 30225. Directiva N° 003-2021-APCI	"Ley de Contrataciones del Estado. "Directiva para la contrataciones de bienes y servicios para montos menores a 8 uit"	Orden de Servicio	0042-2021	Servicio de supervisión a donaciones	15/04/2021	15/08/2021	S/16,000.00	123	2	10103488473	Carlos	Suarez Montufar
8	Literal a, del numeral 5.1 del articulo 5, Ley N° 30225. Directiva N° 003-2021-APCI	"Ley de Contrataciones del Estado. "Directiva para la contrataciones de bienes y servicios para montos menores a 8 uit"	Orden de Servicio	0043-2021	Servicio de supervisión a intervenciones	19/04/2021	19/08/2021	S/16,000.00	128	2	10282253483	Rosa	Jurado Alarcón
9	Literal a, del numeral 5.1 del articulo 5, Ley N° 30225. Directiva N° 003-2021-APCI	"Ley de Contrataciones del Estado. "Directiva para la contrataciones de bienes y servicios para montos menores a 8 uit"	Orden de Servicio	0049-2021	Servicio de supervisión a intervenciones	1/06/2021	1/10/2021	S/16,000.00	171	2	10435380498	Gustavo	Bustamante Jurado
10	Literal a, del numeral 5.1 del articulo 5, Ley N° 30225. Directiva N° 003-2021-APCI	"Ley de Contrataciones del Estado. "Directiva para la contrataciones de bienes y servicios para montos menores a 8 uit"	Orden de Servicio	0052-2021	Servicio de un profesional contable para la UCF	3/06/2021	3/08/2021	S/12,000.00	174	2	10066113570	Elva Beatriz	Gago Romero

Firmado digitalmente por:
SANCHEZ VALERA Maria
Catalina FAU 20504915523 soft
Motivo: En señal de
conformidad
Fecha: 26/08/2021 12:39:32-0500

SISTEMA ADMINISTRATIVO DE ABASTECIMIENTO
ANEXO 7.3
BIENES INMUEBLES Y PREDIOS

1 Sector 08 Relaciones Exteriores
2 Pliego 080 Agencia Peruana de Cooperacion Internacional
3 Unidad Ejecutora 001-1089 Agencia Peruana de Cooperación Internacional – APCI
4 Fecha Corte 20/08/2021

							Domicilio															
N°	Código Unico - SINABIP	Tipo de Inmueble / Predio	Descripción del Inmueble	Situación Física (Fin o uso actual)	Uso Genérico	Uso Específico	Departamento	Provincia	Distrito	VIA	Dirección	N°	Urbanización	LOTE	SECTOR	Fecha de Tasacion (de contar con ello)	Valor del Inmueble	Área actual mt2	Situación del Dominio o Afectación en Uso (Inmueble y Predio: bajo su dominio - propiedad / bajo su administración - afectación en uso)	Inscrito en registro Público (SI/NO)	Tipo de cargas	Tipo de Acto de Gravamen
	3	A, B, C, D	E, M		N-AH	AI-DA											4		DB-EH	EI-EM	BE - BL	BM - BN
1	Afectación de USO	C	G,H, J	OFICINAS	N-AH	AI	LIMA	LIMA	MIRAFLORES	AV.	JOSE PARDO	261	0	0	0	0	8,025,636.40	674.65	DD	0	0	0

Firmado digitalmente por:
SANCHEZ VALERA Maria
Catalina FAU 20504915523 soft
Motivo: En señal de
conformidad
Fecha: 26/08/2021 12:39:54-0500

SISTEMA ADMINISTRATIVO DE ABASTECIMIENTO
ANEXO 7.4
INVENTARIO PATRIMONIAL DE BIENES MUEBLES

1 Sector C8: Relaciones Exteriores
2 Pliego C80 Agencia Peruana de Cooperacion Internacional
3 Unidad Ejecutora C01-1089 Agencia Peruana de Cooperación Internacional – APCI
4 Fecha Corte 20/08/2021

N°	Local	Grupo	Clase	Denominación	Código Patrimonial	Fechas de Adquisición	Estado	Condición
	1	A - N	Ñ - W	5	6	7	8	9
1	1	11	50	DESHUMEDECEDOR	112227470002	31/10/2008	R	A
2	1	11	50	DESHUMEDECEDOR	112227470003	30/12/2008	R	A
3	1	11	50	DESHUMEDECEDOR	112227470001	30/12/2008	R	A
4	1	11	50	EQUIPO PARA AIRE ACONDICIONADO TIPO DOMESTICO	112236140074	16/02/2018	R	A
5	1	11	50	EQUIPO PARA AIRE ACONDICIONADO TIPO DOMESTICO	112236140071	5/09/2017	R	A
6	1	11	50	EQUIPO PARA AIRE ACONDICIONADO TIPO DOMESTICO	112236140056	29/12/2015	R	A
7	1	11	50	EQUIPO PARA AIRE ACONDICIONADO TIPO DOMESTICO	112236140031	14/07/2011	R	A
8	1	11	50	EQUIPO PARA AIRE ACONDICIONADO TIPO DOMESTICO	112236140028	31/12/2012	R	A
9	1	11	50	EQUIPO PARA AIRE ACONDICIONADO TIPO DOMESTICO	112236140069	20/05/2017	R	A
10	1	11	50	EQUIPO PARA AIRE ACONDICIONADO TIPO DOMESTICO	112236140060	29/12/2015	R	A
11	1	11	50	EQUIPO PARA AIRE ACONDICIONADO TIPO DOMESTICO	112236140061	29/12/2015	R	A
12	1	11	50	EQUIPO PARA AIRE ACONDICIONADO TIPO DOMESTICO	112236140020	17/12/2009	R	A
13	1	11	50	EQUIPO PARA AIRE ACONDICIONADO TIPO DOMESTICO	112236140014	31/12/2013	R	A
14	1	11	50	EQUIPO PARA AIRE ACONDICIONADO TIPO DOMESTICO	112236140010	31/12/2013	R	A
15	1	11	50	EQUIPO PARA AIRE ACONDICIONADO TIPO DOMESTICO	112236140007	27/12/2004	R	A
16	1	11	50	EQUIPO PARA AIRE ACONDICIONADO TIPO DOMESTICO	112236140016	11/12/2003	M	A
17	1	11	50	EQUIPO PARA AIRE ACONDICIONADO TIPO DOMESTICO	112236140077	16/02/2018	R	A
18	1	11	50	EQUIPO PARA AIRE ACONDICIONADO TIPO DOMESTICO	112236140006	2/07/2007	R	A
19	1	11	50	EQUIPO PARA AIRE ACONDICIONADO TIPO DOMESTICO	112236140008	2/07/2007	R	A
20	1	11	50	EQUIPO PARA AIRE ACONDICIONADO TIPO DOMESTICO	112236140059	29/12/2015	R	A
21	1	11	50	EQUIPO PARA AIRE ACONDICIONADO TIPO DOMESTICO	112236140068	4/03/2017	R	A
22	1	11	50	EQUIPO PARA AIRE ACONDICIONADO TIPO DOMESTICO	112236140063	29/12/2015	R	A
23	1	11	50	EQUIPO PARA AIRE ACONDICIONADO TIPO DOMESTICO	112236140067	4/03/2017	R	A
24	1	11	50	EQUIPO PARA AIRE ACONDICIONADO TIPO DOMESTICO	112236140002	31/12/2012	R	A
25	1	11	50	EQUIPO PARA AIRE ACONDICIONADO TIPO DOMESTICO	112236140064	29/12/2015	R	A
26	1	11	50	EQUIPO PARA AIRE ACONDICIONADO TIPO DOMESTICO	112236140001	31/12/2013	R	A
27	1	11	50	EQUIPO PARA AIRE ACONDICIONADO TIPO DOMESTICO	112236140029	31/12/2013	R	A
28	1	11	50	EQUIPO PARA AIRE ACONDICIONADO TIPO DOMESTICO	112236140066	4/03/2017	R	A
29	1	11	50	EQUIPO PARA AIRE ACONDICIONADO TIPO DOMESTICO	112236140013	31/12/2013	R	A
30	1	11	50	EQUIPO PARA AIRE ACONDICIONADO TIPO DOMESTICO	112236140018	21/11/1998	R	A
31	1	11	50	EQUIPO PARA AIRE ACONDICIONADO TIPO DOMESTICO	112236140015	31/12/2013	R	A
32	1	11	50	EQUIPO PARA AIRE ACONDICIONADO TIPO DOMESTICO	112236140012	31/12/2013	R	A
33	1	11	50	EQUIPO PARA AIRE ACONDICIONADO TIPO DOMESTICO	112236140070	20/05/2017	R	A
34	1	11	50	EQUIPO PARA AIRE ACONDICIONADO TIPO DOMESTICO	112236140065	4/03/2017	R	A
35	1	11	50	EQUIPO PARA AIRE ACONDICIONADO TIPO DOMESTICO	112236140058	29/12/2015	R	A
36	1	11	50	EQUIPO PARA AIRE ACONDICIONADO TIPO DOMESTICO	112236140057	29/12/2015	R	A
37	1	11	50	EQUIPO PARA AIRE ACONDICIONADO TIPO DOMESTICO	112236140075	16/02/2018	R	A
38	1	11	50	EQUIPO PARA AIRE ACONDICIONADO TIPO DOMESTICO	112236140076	16/02/2018	R	A
39	1	11	50	EQUIPO PARA AIRE ACONDICIONADO TIPO DOMESTICO	112236140053	29/12/2015	R	A
40	1	11	50	EQUIPO PARA AIRE ACONDICIONADO TIPO DOMESTICO	112236140054	29/12/2015	R	A
41	1	11	50	EQUIPO PARA AIRE ACONDICIONADO TIPO DOMESTICO	112236140055	29/12/2015	R	A
42	1	11	50	FRIGOBAR	112252140003	30/12/2014	R	A
43	1	11	50	FRIGOBAR	112252140002	30/12/2014	M	A
44	1	11	50	FRIGOBAR	112252140001	30/12/2014	R	A
45	1	11	50	FRIGOBAR	112252140004	30/12/2014	R	A
46	1	11	50	FRIGOBAR	112252140005	30/12/2014	R	A
47	1	11	50	REFRIGERADORA ELECTRICA DOMESTICA	112263860012	30/12/1992	R	A
48	1	11	50	REFRIGERADORA ELECTRICA DOMESTICA	112263860009	28/12/2012	R	A
49	1	11	50	REFRIGERADORA ELECTRICA DOMESTICA	112263860006	17/12/2015	R	A
50	1	11	50	REFRIGERADORA ELECTRICA DOMESTICA	112263860011	27/12/2004	R	A
51	1	11	50	REFRIGERADORA ELECTRICA DOMESTICA	112263860008	30/12/2014	R	A
52	1	11	50	REFRIGERADORA ELECTRICA DOMESTICA	112263860014	30/12/1992	R	A
53	1	11	50	REFRIGERADORA ELECTRICA DOMESTICA	112263860010	27/12/2004	R	A
54	1	11	50	REFRIGERADORA ELECTRICA DOMESTICA	112263860015	30/12/2015	R	A
55	1	11	50	REFRIGERADORA ELECTRICA DOMESTICA	112263860005	28/12/2012	R	A
56	1	11	50	VENTILADOR ELECTRICO PARA MESA O DE PIE	112279700010	27/12/2004	R	A
57	1	11	50	VENTILADOR ELECTRICO PARA MESA O DE PIE	112279700029	27/12/2004	R	A
58	1	11	50	VENTILADOR ELECTRICO PARA MESA O DE PIE	112279700014	29/10/2004	R	A

SISTEMA ADMINISTRATIVO DE ABASTECIMIENTO
ANEXO 7.4
INVENTARIO PATRIMONIAL DE BIENES MUEBLES

1 Sector 08: Relaciones Exteriores
2 Pliego 080 Agencia Peruana de Cooperacion Internacional
3 Unidad Ejecutora 001-1089 Agencia Peruana de Cooperación Internacional – APCI
4 Fecha Corte 20/08/2021

N°	Local	Grupo	Clase	Denominación	Código Patrimonial	Fechas de Adquisición	Estado	Condición
59	1	46	22	ACUMULADOR DE ENERGIA - EQUIPO DE UPS	462200500007	21/10/1998	R	A
60	1	46	22	ACUMULADOR DE ENERGIA - EQUIPO DE UPS	462200500021	1/04/2007	R	A
61	1	46	22	ACUMULADOR DE ENERGIA - EQUIPO DE UPS	462200500022	1/04/2007	R	A
62	1	46	22	ESTABILIZADOR	462252150002	31/12/2012	R	A
63	1	46	22	ESTABILIZADOR	462252150003	18/12/2020	B	A
64	1	46	22	TABLERO DE CONTROL	462290890008	27/11/2017	R	A
65	1	46	22	TABLERO DE CONTROL	462290890001	30/12/1994	R	A
66	1	46	22	TABLERO DE CONTROL	462290890006	27/11/2017	R	A
67	1	46	22	TABLERO DE CONTROL	462290890005	27/11/2017	R	A
68	1	46	22	TABLERO DE CONTROL	462290890004	27/11/2017	R	A
69	1	46	22	TABLERO DE CONTROL	462290890002	27/11/2001	R	A
70	1	46	22	TABLERO DE CONTROL	462290890003	27/11/2017	R	A
71	1	46	22	TABLERO DE CONTROL	462290890007	27/11/2017	R	A
72	1	74	64	ARCHIVADOR DE MADERA	746403210005	30/12/1994	R	A
73	1	74	64	ARCHIVADOR DE MADERA	746403210021	30/06/1994	R	A
74	1	74	64	ARCHIVADOR DE MADERA	746403210022	31/12/1992	M	A
75	1	74	64	ARCHIVADOR DE MADERA	746403210010	31/12/1992	M	A
76	1	74	64	ARCHIVADOR DE MADERA	746403210025	31/12/1992	M	A
77	1	74	64	ARCHIVADOR DE MADERA	746403210008	31/12/1992	R	A
78	1	74	64	ARCHIVADOR DE MADERA	746403210003	31/12/1992	R	A
79	1	74	64	ARCHIVADOR DE MADERA	746403210006	31/12/1992	R	A
80	1	74	64	ARCHIVADOR DE MELAMINA	746403550021	31/12/1992	R	A
81	1	74	64	ARCHIVADOR DE MELAMINA	746403550010	31/12/1992	R	A
82	1	74	64	ARCHIVADOR DE MELAMINA	746403550006	31/12/2012	R	A
83	1	74	64	ARCHIVADOR DE MELAMINA	746403550016	31/12/1992	R	A
84	1	74	64	ARCHIVADOR DE MELAMINA	746403550017	31/12/1992	R	A
85	1	74	64	ARCHIVADOR DE MELAMINA	746403550022	31/12/2016	R	A
86	1	74	64	ARCHIVADOR DE MELAMINA	746403550023	31/12/2016	R	A
87	1	74	64	ARCHIVADOR DE METAL	746403890009	31/12/1992	R	A
88	1	74	64	ARCHIVADOR DE METAL	746403890008	31/12/1992	R	A
89	1	74	64	ARCHIVADOR DE METAL	746403890016	31/12/1992	R	A
90	1	74	64	ARCHIVADOR DE METAL	746403890002	31/12/1992	R	A
91	1	74	64	ARCHIVADOR DE METAL	746403890001	31/12/1992	R	A
92	1	74	64	ARCHIVADOR DE METAL	746403890007	31/12/1992	M	A
93	1	74	64	ARCHIVADOR DE METAL	746403890003	31/12/1992	M	A
94	1	74	64	ARMARIO DE MADERA	746405920001	27/12/2011	R	A
95	1	74	64	ARMARIO DE MELAMINA	746406260008	27/12/2011	R	A
96	1	74	64	ARMARIO DE MELAMINA	746406260007	27/12/2011	R	A
97	1	74	64	ARMARIO DE MELAMINA	746406260006	29/12/2011	R	A
98	1	74	64	ARMARIO DE MELAMINA	746406260014	27/12/2011	R	A
99	1	74	64	ARMARIO DE MELAMINA	746406260009	27/12/2011	R	A
100	1	74	64	BIBLIOTECA DE MELAMINA	746415640001	31/12/2012	R	A
101	1	74	64	CAJA FUERTE	746418810002	31/12/2012	R	A
102	1	74	64	CREDENZA DE MELAMINA	746432710004	25/10/2005	R	A
103	1	74	64	CREDENZA DE MELAMINA	746432710001	31/12/2012	R	A
104	1	74	64	CREDENZA DE MELAMINA	746432710006	20/07/2007	R	A
105	1	74	64	CREDENZA DE MELAMINA	746432710003	20/07/2007	M	A
106	1	74	64	CREDENZA DE MELAMINA	746432710002	31/12/1992	R	A
107	1	74	64	ESCRITORIO DE MADERA	746437120006	2/11/2005	R	A
108	1	74	64	ESCRITORIO DE MADERA	746437120004	10/08/2007	R	A
109	1	74	64	ESCRITORIO DE MADERA	746437120002	1/10/2004	R	A
110	1	74	64	ESCRITORIO DE MELAMINA	746437450070	25/10/2005	R	A
111	1	74	64	ESCRITORIO DE MELAMINA	746437450045	1/10/2004	R	A
112	1	74	64	ESCRITORIO DE MELAMINA	746437450071	8/01/2017	R	A
113	1	74	64	ESCRITORIO DE MELAMINA	746437450042	1/10/2004	R	A
114	1	74	64	ESCRITORIO DE MELAMINA	746437450041	25/10/2005	R	A
115	1	74	64	ESCRITORIO DE MELAMINA	746437450050	1/04/2004	R	A
116	1	74	64	ESCRITORIO DE MELAMINA	746437450033	1/10/2004	M	A
117	1	74	64	ESCRITORIO DE MELAMINA	746437450069	25/10/2005	M	A

SISTEMA ADMINISTRATIVO DE ABASTECIMIENTO
ANEXO 7.4
INVENTARIO PATRIMONIAL DE BIENES MUEBLES

1 Sector 08: Relaciones Exteriores
2 Pliego 080 Agencia Peruana de Cooperacion Internacional
3 Unidad Ejecutora 001-1089 Agencia Peruana de Cooperación Internacional – APCI
4 Fecha Corte 20/08/2021

N°	Local	Grupo	Clase	Denominación	Código Patrimonial	Fecha de Adquisición	Estado	Condición
118	1	74	64	ESCRITORIO DE MELAMINA	746437450008	1/04/2004	R	A
119	1	74	64	ESCRITORIO DE MELAMINA	746437450029	31/12/2012	R	A
120	1	74	64	ESCRITORIO DE MELAMINA	746437450001	2/11/2005	R	A
121	1	74	64	ESCRITORIO DE MELAMINA	746437450054	2/11/2005	R	A
122	1	74	64	ESCRITORIO DE MELAMINA	746437450040	31/12/2012	R	A
123	1	74	64	ESCRITORIO DE MELAMINA	746437450048	2/11/2005	R	A
124	1	74	64	ESCRITORIO DE MELAMINA	746437450066	2/11/2005	R	A
125	1	74	64	ESCRITORIO DE MELAMINA	746437450053	2/11/2005	R	A
126	1	74	64	ESCRITORIO DE MELAMINA	746437450007	2/11/2005	R	A
127	1	74	64	ESCRITORIO DE MELAMINA	746437450047	31/12/2012	R	A
128	1	74	64	ESCRITORIO DE MELAMINA	746437450026	31/12/2012	R	A
129	1	74	64	ESCRITORIO DE MELAMINA	746437450005	2/11/2005	R	A
130	1	74	64	ESCRITORIO DE MELAMINA	746437450004	27/12/2011	R	A
131	1	74	64	ESCRITORIO DE MELAMINA	746460980009	1/10/2004	R	A
132	1	74	64	ESCRITORIO DE MELAMINA	746437450023	1/10/2004	R	A
133	1	74	64	ESCRITORIO DE MELAMINA	746437450006	1/10/2004	R	A
134	1	74	64	ESCRITORIO DE MELAMINA	746437450013	20/07/2007	R	A
135	1	74	64	ESCRITORIO DE MELAMINA	746437450012	10/08/2007	R	A
136	1	74	64	ESCRITORIO DE MELAMINA	746437450014	1/10/2004	R	A
137	1	74	64	ESCRITORIO DE MELAMINA	746437450002	10/08/2007	R	A
138	1	74	64	ESCRITORIO DE MELAMINA	746437450067	10/08/2007	R	A
139	1	74	64	ESTANTE CORREDIZO - ESTANTE MOVIL	746440500024	16/12/2011	R	A
140	1	74	64	ESTANTE CORREDIZO - ESTANTE MOVIL	746440500025	22/07/2007	R	A
141	1	74	64	ESTANTE CORREDIZO - ESTANTE MOVIL	746440500026	22/07/2007	R	A
142	1	74	64	ESTANTE CORREDIZO - ESTANTE MOVIL	746440500029	22/07/2007	R	A
143	1	74	64	ESTANTE CORREDIZO - ESTANTE MOVIL	746440500027	22/07/2007	R	A
144	1	74	64	ESTANTE CORREDIZO - ESTANTE MOVIL	746440500031	22/07/2007	R	A
145	1	74	64	ESTANTE CORREDIZO - ESTANTE MOVIL	746440500015	16/12/2011	R	A
146	1	74	64	ESTANTE CORREDIZO - ESTANTE MOVIL	746440500028	22/07/2007	R	A
147	1	74	64	ESTANTE CORREDIZO - ESTANTE MOVIL	746440500023	22/07/2007	R	A
148	1	74	64	ESTANTE CORREDIZO - ESTANTE MOVIL	746440500014	16/12/2011	R	A
149	1	74	64	ESTANTE CORREDIZO - ESTANTE MOVIL	746440500013	16/12/2011	R	A
150	1	74	64	ESTANTE CORREDIZO - ESTANTE MOVIL	746440500012	16/12/2011	R	A
151	1	74	64	ESTANTE CORREDIZO - ESTANTE MOVIL	746440500011	16/12/2011	R	A
152	1	74	64	ESTANTE CORREDIZO - ESTANTE MOVIL	746440500010	16/12/2011	R	A
153	1	74	64	ESTANTE CORREDIZO - ESTANTE MOVIL	746440500009	22/07/2007	R	A
154	1	74	64	ESTANTE CORREDIZO - ESTANTE MOVIL	746440500008	22/07/2007	R	A
155	1	74	64	ESTANTE CORREDIZO - ESTANTE MOVIL	746440500007	22/07/2007	R	A
156	1	74	64	ESTANTE CORREDIZO - ESTANTE MOVIL	746440500016	22/07/2007	R	A
157	1	74	64	ESTANTE CORREDIZO - ESTANTE MOVIL	746440500017	22/07/2007	R	A
158	1	74	64	ESTANTE CORREDIZO - ESTANTE MOVIL	746440500018	22/07/2007	R	A
159	1	74	64	ESTANTE CORREDIZO - ESTANTE MOVIL	746440500019	22/07/2007	R	A
160	1	74	64	ESTANTE CORREDIZO - ESTANTE MOVIL	746440500020	22/07/2007	R	A
161	1	74	64	ESTANTE CORREDIZO - ESTANTE MOVIL	746440500021	22/07/2007	R	A
162	1	74	64	ESTANTE CORREDIZO - ESTANTE MOVIL	746440500022	22/07/2007	R	A
163	1	74	64	ESTANTE CORREDIZO - ESTANTE MOVIL	746440500002	16/11/2011	R	A
164	1	74	64	ESTANTE CORREDIZO - ESTANTE MOVIL	746440500033	22/07/2007	R	A
165	1	74	64	ESTANTE CORREDIZO - ESTANTE MOVIL	746440500004	22/07/2007	R	A
166	1	74	64	ESTANTE CORREDIZO - ESTANTE MOVIL	746440500005	22/07/2007	R	A
167	1	74	64	ESTANTE DE MADERA	746441180028	25/10/2005	R	A
168	1	74	64	ESTANTE DE MADERA	746441180029	21/10/1998	M	A
169	1	74	64	ESTANTE DE MADERA	746441180021	31/12/1992	R	A
170	1	74	64	ESTANTE DE MADERA	746441180019	21/10/1998	R	A
171	1	74	64	ESTANTE DE MADERA	746441180007	21/10/1998	R	A
172	1	74	64	ESTANTE DE MADERA	746441180030	18/05/1997	R	A
173	1	74	64	ESTANTE DE MADERA	746441180031	21/10/1998	R	A
174	1	74	64	ESTANTE DE MADERA	746441180023	21/10/1998	M	A
175	1	74	64	ESTANTE DE MADERA	746441180013	21/10/1998	M	A
176	1	74	64	ESTANTE DE MADERA	746441180027	21/10/1998	R	A

SISTEMA ADMINISTRATIVO DE ABASTECIMIENTO
ANEXO 7.4
INVENTARIO PATRIMONIAL DE BIENES MUEBLES

1 Sector 08: Relaciones Exteriores
2 Pliego 080 Agencia Peruana de Cooperacion Internacional
3 Unidad Ejecutora 001-1089 Agencia Peruana de Cooperación Internacional – APCI
4 Fecha Corte 20/08/2021

N°	Local	Grupo	Clase	Denominación	Código Patrimonial	Fechas de Adquisición	Estado	Condición
177	1	74	64	ESTANTE DE MELAMINA	746441520071	31/12/1995	R	A
178	1	74	64	ESTANTE DE MELAMINA	746441520100	31/12/2012	R	A
179	1	74	64	ESTANTE DE MELAMINA	746441520125	22/07/2007	R	A
180	1	74	64	ESTANTE DE MELAMINA	746441520105	31/12/1992	R	A
181	1	74	64	ESTANTE DE MELAMINA	746441520061	30/12/1995	R	A
182	1	74	64	ESTANTE DE MELAMINA	746441520124	22/07/2007	R	A
183	1	74	64	ESTANTE DE MELAMINA	746441520054	1/06/2013	R	A
184	1	74	64	ESTANTE DE MELAMINA	746441520049	1/10/2004	R	A
185	1	74	64	ESTANTE DE MELAMINA	746441520067	28/12/2004	R	A
186	1	74	64	ESTANTE DE MELAMINA	746441520041	31/12/1992	R	A
187	1	74	64	ESTANTE DE MELAMINA	746441520055	21/10/1998	R	A
188	1	74	64	ESTANTE DE MELAMINA	746460980013	25/10/2005	R	A
189	1	74	64	ESTANTE DE MELAMINA	746441520068	25/10/2005	R	A
190	1	74	64	ESTANTE DE MELAMINA	746441520033	21/08/1998	R	A
191	1	74	64	ESTANTE DE MELAMINA	746441520037	31/12/2013	R	A
192	1	74	64	GABINETE DE METAL	746444910002	14/07/2011	R	A
193	1	74	64	GABINETE DE METAL	746444910003	1/04/2007	R	A
194	1	74	64	GABINETE DE METAL	746444910004	30/11/2013	R	A
195	1	74	64	LIBRERO DE MELAMINA	746445420001	31/12/2013	R	A
196	1	74	64	MESA DE MADERA	746449320006	28/12/2014	R	A
197	1	74	64	MESA DE MADERA	746449320004	28/12/2004	R	A
198	1	74	64	MESA DE MELAMINA	746450560019	31/12/2016	R	A
199	1	74	64	MESA DE MELAMINA	746450560010	31/05/2002	R	A
200	1	74	64	MESA DE MELAMINA	746450560007	31/12/2012	R	A
201	1	74	64	MESA DE MELAMINA	746450560009	30/06/1994	R	A
202	1	74	64	MESA DE MELAMINA	746450560004	31/12/1992	R	A
203	1	74	64	MESA DE MELAMINA	746450560006	31/12/2012	R	A
204	1	74	64	MESA DE METAL	746450680003	1/04/2004	R	A
205	1	74	64	MESA DE METAL	746450680002	28/12/2004	R	A
206	1	74	64	MESA DE METAL	746450680005	31/12/2012	R	A
207	1	74	64	MESA PLEGABLE DE MADERA	746452710001	30/06/1994	R	A
208	1	74	64	MODULO DE MADERA	746460170008	1/10/2004	R	A
209	1	74	64	MODULO DE MADERA	746460170005	1/10/2004	R	A
210	1	74	64	MODULO DE MADERA	746460170004	1/04/2007	R	A
211	1	74	64	MODULO DE MADERA	746460170010	25/10/2005	R	A
212	1	74	64	MODULO DE MADERA	746460170003	24/04/1995	R	A
213	1	74	64	MODULO DE MELAMINA	746460980048	1/10/2004	R	A
214	1	74	64	MODULO DE MELAMINA	746460980015	1/10/2004	R	A
215	1	74	64	MODULO DE MELAMINA	746460980002	20/07/2007	R	A
216	1	74	64	MODULO DE MELAMINA	746460980040	1/10/2004	R	A
217	1	74	64	MODULO DE MELAMINA	746460980030	31/12/2013	M	A
218	1	74	64	MODULO DE MELAMINA	746460980012	1/04/2004	M	A
219	1	74	64	MODULO DE MELAMINA	746460980010	22/07/2007	M	A
220	1	74	64	MODULO DE MELAMINA	746460980046	20/07/2007	M	A
221	1	74	64	MODULO DE MELAMINA	746460980004	1/10/2004	R	A
222	1	74	64	MODULO DE MELAMINA	746460980018	1/10/2004	R	A
223	1	74	64	MODULO DE MELAMINA	746460980005	31/12/1992	R	A
224	1	74	64	MODULO DE MELAMINA	746460980019	1/10/2004	R	A
225	1	74	64	MODULO DE MELAMINA	746460980020	25/10/2005	R	A
226	1	74	64	MODULO DE MELAMINA	746460980008	1/10/2004	R	A
227	1	74	64	MODULO DE MELAMINA	746460980047	20/07/2007	R	A
228	1	74	64	MODULO DE MELAMINA	746460980027	20/07/2007	R	A
229	1	74	64	MODULO DE MELAMINA	746460980007	1/10/2004	R	A
230	1	74	64	MODULO DE MELAMINA	746460980050	30/06/1994	R	A
231	1	74	64	MODULO DE MELAMINA	746460980034	1/10/2004	R	A
232	1	74	64	MODULO DE MELAMINA	746460980039	2/11/2005	R	A
233	1	74	64	MODULO DE MELAMINA	746460980045	27/12/2011	R	A
234	1	74	64	MODULO DE MELAMINA	746460980003	20/07/2007	R	A
235	1	74	64	MODULO DE MELAMINA	746460980016	31/12/2012	R	A

SISTEMA ADMINISTRATIVO DE ABASTECIMIENTO
ANEXO 7.4
INVENTARIO PATRIMONIAL DE BIENES MUEBLES

1 Sector 08: Relaciones Exteriores
2 Pliego 080 Agencia Peruana de Cooperacion Internacional
3 Unidad Ejecutora 001-1089 Agencia Peruana de Cooperación Internacional – APCI
4 Fecha Corte 20/08/2021

N°	Local	Grupo	Clase	Denominación	Código Patrimonial	Fechas de Adquisición	Estado	Condición
236	1	74	64	MODULO DE MELAMINA	746460980001	20/07/2007	R	A
237	1	74	64	MODULO DE MELAMINA	746437450003	28/12/2004	R	A
238	1	74	64	MODULO DE MELAMINA PARA COMPUTADORA	746461240001	20/07/2007	R	A
239	1	74	64	PANTALLA ECRAN	746466950008	31/12/2016	R	A
240	1	74	64	PANTALLA ECRAN	746466950006	1/04/2007	R	A
241	1	74	64	PANTALLA ECRAN	746466950005	1/04/2007	R	A
242	1	74	64	RACK (OTROS)	676454340001	31/08/2013	R	A
243	1	74	64	RACK (OTROS)	676454340003	1/04/2007	B	A
244	1	74	64	RACK (OTROS)	676454340002	1/04/2007	R	A
245	1	74	64	RACK PARA RADIO, TV, LUCES Y TELECINE	676457820003	27/11/2013	R	A
246	1	74	64	RACK PARA RADIO, TV, LUCES Y TELECINE	676457820002	31/08/2013	R	A
247	1	74	64	RACK PARA RADIO, TV, LUCES Y TELECINE	676457820001	31/08/2013	R	A
248	1	74	64	SILLA FIJA DE METAL	746481870017	30/11/2013	R	A
249	1	74	64	SILLA GIRATORIA DE METAL	746483900165	29/12/2015	R	A
250	1	74	64	SILLA GIRATORIA DE METAL	746483900141	29/12/2015	R	A
251	1	74	64	SILLA GIRATORIA DE METAL	746483900142	29/12/2015	R	A
252	1	74	64	SILLA GIRATORIA DE METAL	746483900161	29/12/2015	R	A
253	1	74	64	SILLA GIRATORIA DE METAL	746483900157	29/12/2015	R	A
254	1	74	64	SILLA GIRATORIA DE METAL	746483900156	29/12/2015	R	A
255	1	74	64	SILLA GIRATORIA DE METAL	746483900150	29/12/2015	R	A
256	1	74	64	SILLA GIRATORIA DE METAL	746483900010	30/11/2013	R	A
257	1	74	64	SILLA GIRATORIA DE METAL	746483900064	15/11/1995	R	A
258	1	74	64	SILLA GIRATORIA DE METAL	746483900027	31/05/2002	R	A
259	1	74	64	SILLA GIRATORIA DE METAL	746483900162	29/12/2015	R	A
260	1	74	64	SILLA GIRATORIA DE METAL	746483900168	30/11/2013	R	A
261	1	74	64	SILLA GIRATORIA DE METAL	746483900132	29/12/2015	M	A
262	1	74	64	SILLA GIRATORIA DE METAL	746483900160	29/12/2015	M	A
263	1	74	64	SILLA GIRATORIA DE METAL	746483900123	30/11/2013	R	A
264	1	74	64	SILLA GIRATORIA DE METAL	746483900149	29/12/2015	R	A
265	1	74	64	SILLA GIRATORIA DE METAL	746483900146	29/12/2015	R	A
266	1	74	64	SILLA GIRATORIA DE METAL	746483900007	31/12/2012	R	A
267	1	74	64	SILLA GIRATORIA DE METAL	746483900153	29/12/2015	R	A
268	1	74	64	SILLA GIRATORIA DE METAL	746483900130	29/12/2015	R	A
269	1	74	64	SILLA GIRATORIA DE METAL	746483900167	29/12/2015	R	A
270	1	74	64	SILLA GIRATORIA DE METAL	746483900155	29/12/2015	R	A
271	1	74	64	SILLA GIRATORIA DE METAL	746483900118	31/12/2003	R	A
272	1	74	64	SILLA GIRATORIA DE METAL	746483900152	29/12/2015	R	A
273	1	74	64	SILLA GIRATORIA DE METAL	746483900148	29/12/2015	R	A
274	1	74	64	SILLA GIRATORIA DE METAL	746483900147	29/12/2015	R	A
275	1	74	64	SILLA GIRATORIA DE METAL	746483900106	23/06/2005	R	A
276	1	74	64	SILLA GIRATORIA DE METAL	746483900144	29/12/2015	R	A
277	1	74	64	SILLA GIRATORIA DE METAL	746483900145	29/12/2015	R	A
278	1	74	64	SILLA GIRATORIA DE METAL	746483900138	29/12/2015	R	A
279	1	74	64	SILLA GIRATORIA DE METAL	746483900151	29/12/2015	R	A
280	1	74	64	SILLA GIRATORIA DE METAL	746483900154	29/12/2015	R	A
281	1	74	64	SILLA GIRATORIA DE METAL	746483900159	29/12/2015	R	A
282	1	74	64	SILLA GIRATORIA DE METAL	746483900139	29/12/2015	R	A
283	1	74	64	SILLA GIRATORIA DE METAL	746483900158	29/12/2015	R	A
284	1	74	64	SILLA GIRATORIA DE METAL	746483900057	28/12/2012	R	A
285	1	74	64	SILLA GIRATORIA DE METAL	746483900136	29/12/2015	R	A
286	1	74	64	SILLA GIRATORIA DE METAL	746483900137	29/12/2015	R	A
287	1	74	64	SILLA GIRATORIA DE METAL	746483900140	29/12/2015	R	A
288	1	74	64	SILLA GIRATORIA DE METAL	746483900122	30/11/2013	R	A
289	1	74	64	SILLA GIRATORIA DE METAL	746483900164	29/12/2015	R	A
290	1	74	64	SILLA GIRATORIA DE METAL	746483900166	29/12/2015	R	A
291	1	74	64	SILLA GIRATORIA DE METAL	746483900163	29/12/2015	R	A
292	1	74	64	SILLA GIRATORIA DE METAL	746483900134	29/12/2015	R	A
293	1	74	64	SILLA GIRATORIA DE METAL	746483900135	29/12/2015	R	A
294	1	74	64	SILLA GIRATORIA DE METAL	746483900143	29/12/2015	R	A

SISTEMA ADMINISTRATIVO DE ABASTECIMIENTO
ANEXO 7.4
INVENTARIO PATRIMONIAL DE BIENES MUEBLES

1 Sector 08: Relaciones Exteriores
2 Pliego 080 Agencia Peruana de Cooperacion Internacional
3 Unidad Ejecutora 001-1089 Agencia Peruana de Cooperación Internacional – APCI
4 Fecha Corte 20/08/2021

N°	Local	Grupo	Clase	Denominación	Código Patrimonial	Fechas de Adquisición	Estado	Condición
295	1	74	64	SILLA GIRATORIA DE METAL	746483900087	30/11/2013	R	A
296	1	74	64	SILLA GIRATORIA DE METAL	746483900133	29/12/2015	R	A
297	1	74	64	SILLA GIRATORIA DE METAL	746483900128	22/09/2015	R	A
298	1	74	64	SILLA GIRATORIA DE METAL	746483900129	29/12/2015	R	A
299	1	74	64	SILLA GIRATORIA DE METAL	746483900004	30/11/2013	R	A
300	1	74	64	SILLA GIRATORIA DE METAL	746483900078	30/11/2013	R	A
301	1	74	64	SILLA GIRATORIA DE METAL	746483900092	30/11/2013	R	A
302	1	74	64	SILLA GIRATORIA DE METAL	746483900044	31/12/2012	R	A
303	1	74	64	SILLA GIRATORIA DE METAL	746483900125	30/11/2013	R	A
304	1	74	64	SILLA GIRATORIA DE METAL	746483900131	29/12/2015	R	A
305	1	74	64	SILLA GIRATORIA DE METAL	746483900060	28/12/2012	R	A
306	1	74	64	SILLA GIRATORIA DE METAL	746483900124	30/11/2013	R	A
307	1	74	64	SILLA GIRATORIA DE METAL	746483900001	31/12/2012	R	A
308	1	74	64	SILLA GIRATORIA DE METAL	746483900006	30/11/2013	R	A
309	1	74	64	SILLA GIRATORIA DE METAL	746483900009	30/11/2013	R	A
310	1	74	64	SILLON FIJO DE METAL	746487970039	29/12/2015	R	A
311	1	74	64	SILLON FIJO DE METAL	746487970047	29/12/2015	R	A
312	1	74	64	SILLON FIJO DE METAL	746487970041	29/12/2015	R	A
313	1	74	64	SILLON FIJO DE METAL	746487970045	29/12/2015	R	A
314	1	74	64	SILLON FIJO DE METAL	746487970040	29/12/2015	R	A
315	1	74	64	SILLON FIJO DE METAL	746487970050	29/12/2015	R	A
316	1	74	64	SILLON FIJO DE METAL	746487970048	29/12/2015	R	A
317	1	74	64	SILLON FIJO DE METAL	746487970051	29/12/2015	R	A
318	1	74	64	SILLON FIJO DE METAL	746487970042	29/12/2015	R	A
319	1	74	64	SILLON FIJO DE METAL	746487970046	29/12/2015	R	A
320	1	74	64	SILLON FIJO DE METAL	746487970049	27/11/2015	R	A
321	1	74	64	SILLON FIJO DE METAL	746487970044	29/12/2015	R	A
322	1	74	64	SILLON FIJO DE METAL	746487970052	29/12/2015	R	A
323	1	74	64	SILLON FIJO DE METAL	746487970038	29/12/2015	R	A
324	1	74	64	SILLON FIJO DE METAL	746487970026	31/01/2011	R	A
325	1	74	64	SILLON FIJO DE METAL	746487970037	31/01/2011	R	A
326	1	74	64	SILLON GIRATORIO DE METAL	746489330008	29/12/2015	R	A
327	1	74	64	SILLON GIRATORIO DE METAL	746489330012	29/12/2015	R	A
328	1	74	64	SILLON GIRATORIO DE METAL	746489330013	29/12/2015	R	A
329	1	74	64	SILLON GIRATORIO DE METAL	746489330009	29/12/2015	R	A
330	1	74	64	SILLON GIRATORIO DE METAL	746489330001	28/12/2012	R	A
331	1	74	64	SILLON GIRATORIO DE METAL	746489330011	29/12/2015	R	A
332	1	74	64	SILLON GIRATORIO DE METAL	746489330010	29/12/2015	R	A
333	1	74	64	SILLON GIRATORIO DE METAL	746489330014	29/12/2015	R	A
334	1	74	64	SILLON GIRATORIO DE METAL	746489330005	28/12/2012	R	A
335	1	74	64	SOFA DE MADERA	746490010004	28/12/2012	R	A
336	1	74	64	SOFA DE MADERA	746490010001	28/12/2012	R	A
337	1	74	64	SOFA DE MADERA	746490010003	28/12/2012	R	A
338	1	74	64	SOFA DE MADERA	746490010005	31/12/2012	R	A
339	1	74	64	SOFA DE METAL	746490680001	31/01/2011	R	A
340	1	74	64	TRIPODE PARA CAMARA FOTOGRAFICA	746497470001	1/04/2021	B	A
341	1	88	78	EXTINTOR	882225250019	11/12/2003	R	A
342	1	88	78	EXTINTOR	882225250018	30/12/1994	R	A
343	1	88	78	EXTINTOR	882225250008	30/11/1994	R	A
344	1	88	78	EXTINTOR	882225250024	11/12/2003	R	A
345	1	88	78	EXTINTOR	882225250014	30/12/1994	R	A
346	1	88	78	EXTINTOR	882225250011	30/04/1995	R	A
347	1	88	78	EXTINTOR	882225250009	11/12/2003	R	A
348	1	88	78	EXTINTOR	882225250015	30/12/1994	R	A
349	1	88	78	EXTINTOR	882225250006	31/12/1995	R	A
350	1	88	78	EXTINTOR	882225250001	11/12/2003	R	A
351	1	88	78	EXTINTOR	882225250002	30/12/1994	R	A
352	1	88	78	EXTINTOR	882225250022	31/12/1995	R	A
353	1	88	78	EXTINTOR	882225250005	20/08/1995	R	A

SISTEMA ADMINISTRATIVO DE ABASTECIMIENTO
ANEXO 7.4
INVENTARIO PATRIMONIAL DE BIENES MUEBLES

1 Sector 08: Relaciones Exteriores
2 Pliego 080 Agencia Peruana de Cooperacion Internacional
3 Unidad Ejecutora 001-1089 Agencia Peruana de Cooperación Internacional – APCI
4 Fecha Corte 20/08/2021

N°	Local	Grupo	Clase	Denominación	Código Patrimonial	Fechas de Adquisición	Estado	Condición
354	1	88	78	EXTINTOR	882225250003	11/12/2003	R	A
355	1	88	78	EXTINTOR	882225250020	30/12/1994	R	A
356	1	88	78	EXTINTOR	882225250004	22/08/1995	R	A
357	1	88	78	EXTINTOR	882225250010	11/12/2003	R	A
358	1	88	78	EXTINTOR	882225250007	11/12/2003	R	A
359	1	88	78	SISTEMA DE DETECCION CONTRA INCENDIOS	882295370001	31/12/2012	R	A
360	1	95	22	CAMARA DE VIDEO	952214670003	1/04/2007	R	A
361	1	95	22	CAMARA DE VIDEO	952214670002	1/04/2007	R	A
362	1	95	22	CAMARA DE VIDEO	952214670008	1/04/2007	R	A
363	1	95	22	CAMARA DE VIDEO	952214670005	1/04/2007	R	A
364	1	95	22	CAMARA DE VIDEO	952214670006	1/04/2007	R	A
365	1	95	22	CAPTURADOR DE IMAGEN - SCANNER	740800500003	31/12/2018	R	A
366	1	95	22	CAPTURADOR DE IMAGEN - SCANNER	740800500002	31/12/2018	R	A
367	1	95	22	CENTRAL TELEFONICA	952215610001	11/05/2009	R	A
368	1	95	22	COMPUTADORA PERSONAL PORTATIL	740805000023	31/12/2012	B	A
369	1	95	22	COMPUTADORA PERSONAL PORTATIL	740805000003	31/12/2012	B	A
370	1	95	22	COMPUTADORA PERSONAL PORTATIL	740805000025	31/12/2012	R	A
371	1	95	22	COMPUTADORA PERSONAL PORTATIL	740805000026	29/12/2011	R	A
372	1	95	22	COMPUTADORA PERSONAL PORTATIL	740805000014	31/12/2012	R	A
373	1	95	22	COMPUTADORA PERSONAL PORTATIL	740805000024	29/12/2011	M	A
374	1	95	22	COMPUTADORA PERSONAL PORTATIL	740805000008	11/06/2009	R	A
375	1	95	22	COMPUTADORA PERSONAL PORTATIL	740805000021	31/12/2012	M	A
376	1	95	22	COMPUTADORA PERSONAL PORTATIL	740805000001	31/12/2012	R	A
377	1	95	22	COMPUTADORA PERSONAL PORTATIL	740805000002	31/12/2012	B	A
378	1	95	22	COMPUTADORA PERSONAL PORTATIL	740805000016	31/12/2012	B	A
379	1	95	22	COMPUTADORA PERSONAL PORTATIL	740805000017	31/12/2012	B	A
380	1	95	22	COMPUTADORA PERSONAL PORTATIL	740805000013	31/12/2012	R	A
381	1	95	22	COMPUTADORA PERSONAL PORTATIL	740805000019	31/12/2012	B	A
382	1	95	22	COMPUTADORA PERSONAL PORTATIL	740805000027	31/12/2016	B	A
383	1	95	22	COMPUTADORA PERSONAL PORTATIL	740805000028	2/07/2020	R	A
384	1	95	22	COMPUTADORA PERSONAL PORTATIL	740805000034	31/12/2020	B	A
385	1	95	22	COMPUTADORA PERSONAL PORTATIL	740805000047	31/12/2020	B	A
386	1	95	22	COMPUTADORA PERSONAL PORTATIL	740805000029	31/12/2020	B	A
387	1	95	22	COMPUTADORA PERSONAL PORTATIL	740805000054	31/12/2020	B	A
388	1	95	22	COMPUTADORA PERSONAL PORTATIL	740805000037	31/12/2020	N	A
389	1	95	22	COMPUTADORA PERSONAL PORTATIL	740805000046	31/12/2020	B	A
390	1	95	22	COMPUTADORA PERSONAL PORTATIL	740805000050	31/12/2020	B	A
391	1	95	22	COMPUTADORA PERSONAL PORTATIL	740805000035	31/12/2020	B	A
392	1	95	22	COMPUTADORA PERSONAL PORTATIL	740805000042	31/12/2020	B	A
393	1	95	22	COMPUTADORA PERSONAL PORTATIL	740805000038	31/12/2020	N	A
394	1	95	22	COMPUTADORA PERSONAL PORTATIL	740805000033	31/12/2020	N	A
395	1	95	22	COMPUTADORA PERSONAL PORTATIL	740805000051	31/12/2020	N	A
396	1	95	22	COMPUTADORA PERSONAL PORTATIL	740805000049	31/12/2020	N	A
397	1	95	22	COMPUTADORA PERSONAL PORTATIL	740805000055	31/12/2020	N	A
398	1	95	22	COMPUTADORA PERSONAL PORTATIL	740805000053	31/12/2020	N	A
399	1	95	22	COMPUTADORA PERSONAL PORTATIL	740805000045	31/12/2020	N	A
400	1	95	22	COMPUTADORA PERSONAL PORTATIL	740805000048	31/12/2020	N	A
401	1	95	22	COMPUTADORA PERSONAL PORTATIL	740805000039	31/12/2020	N	A
402	1	95	22	COMPUTADORA PERSONAL PORTATIL	740805000041	31/12/2020	N	A
403	1	95	22	COMPUTADORA PERSONAL PORTATIL	740805000040	31/12/2020	N	A
404	1	95	22	COMPUTADORA PERSONAL PORTATIL	740805000052	31/12/2020	B	A
405	1	95	22	COMPUTADORA PERSONAL PORTATIL	740805000044	31/12/2020	B	A
406	1	95	22	COMPUTADORA PERSONAL PORTATIL	740805000036	31/12/2020	B	A
407	1	95	22	COMPUTADORA PERSONAL PORTATIL	740805000031	31/12/2020	B	A
408	1	95	22	COMPUTADORA PERSONAL PORTATIL	740805000043	31/12/2020	B	A
409	1	95	22	COMPUTADORA PERSONAL PORTATIL	740805000056	31/12/2020	B	A
410	1	95	22	COMPUTADORA PERSONAL PORTATIL	740805000030	31/12/2020	B	A
411	1	95	22	COMPUTADORA PERSONAL PORTATIL	740805000032	31/12/2020	B	A
412	1	95	22	DISCO DURO EXTERNO	740818500019	15/08/2015	M	A

SISTEMA ADMINISTRATIVO DE ABASTECIMIENTO
ANEXO 7.4
INVENTARIO PATRIMONIAL DE BIENES MUEBLES

1 Sector 08: Relaciones Exteriores
2 Pliego 080 Agencia Peruana de Cooperacion Internacional
3 Unidad Ejecutora 001-1089 Agencia Peruana de Cooperación Internacional – APCI
4 Fecha Corte 20/08/2021

N°	Local	Grupo	Clase	Denominación	Código Patrimonial	Fechas de Adquisición	Estado	Condición
413	1	95	22	DISCO DURO EXTERNO	740818500020	12/12/2015	R	A
414	1	95	22	DISCO DURO EXTERNO	740818500021	12/12/2015	R	A
415	1	95	22	DISCO DURO EXTERNO	740818500022	12/12/2015	R	A
416	1	95	22	DISCO DURO EXTERNO	740818500001	1/06/2015	B	A
417	1	95	22	EQUIPO DE CONTROL DE ACCESO BIOMETRICO	740826000005	30/09/2020	R	A
418	1	95	22	EQUIPO DE CONTROL DE ACCESO BIOMETRICO	740826000002	31/12/2012	R	A
419	1	95	22	EQUIPO DE CONTROL DE ACCESO BIOMETRICO	740826000001	31/12/2012	M	A
420	1	95	22	EQUIPO DE POSICIONAMIENTO - GPS	952231860002	31/12/2012	M	A
421	1	95	22	EQUIPO DE POSICIONAMIENTO - GPS	952231860001	31/12/2012	M	A
422	1	95	22	EQUIPO DE POSICIONAMIENTO - GPS	952231860003	31/12/2012	M	A
423	1	95	22	EQUIPO DE VIDEOCONFERENCIA	952233840002	31/12/2018	R	A
424	1	95	22	EQUIPO DE VIDEOCONFERENCIA	952233840009	30/09/2020	B	A
425	1	95	22	EQUIPO DE VIDEOCONFERENCIA	952233840008	11/12/2012	R	A
426	1	95	22	IMPRESORA DE CODIGO DE BARRAS	740838750001	1/12/2013	R	A
427	1	95	22	IMPRESORA LASER	740841000007	28/12/2012	B	A
428	1	95	22	IMPRESORA LASER	740841000008	28/12/2012	R	A
429	1	95	22	EQUIPO MULTIFUNCIONAL COPIADORA	742223580008	28/12/2012	R	A
430	1	95	22	EQUIPO MULTIFUNCIONAL COPIADORA	742223580010	28/12/2012	R	A
431	1	95	22	EQUIPO MULTIFUNCIONAL COPIADORA	742223580012	28/12/2012	R	A
432	1	95	22	EQUIPO MULTIFUNCIONAL COPIADORA	742223580013	28/12/2012	R	A
433	1	95	22	EQUIPO MULTIFUNCIONAL COPIADORA	742223580011	28/12/2012	R	A
434	1	95	22	IMPRESORA LASER	740841000003	28/12/2012	R	A
435	1	95	22	IMPRESORA LASER	740841000001	1/12/2013	R	A
436	1	95	22	IMPRESORA LASER	740841000002	1/12/2013	R	A
437	1	95	22	EQUIPO MULTIFUNCIONAL COPIADORA	742223580001	1/12/2013	R	A
438	1	95	22	EQUIPO MULTIFUNCIONAL COPIADORA	742223580002	1/12/2013	R	A
439	1	95	22	FILMADORA	952238290001	28/12/2012	R	A
440	1	95	22	GRABADORA DIGITAL	952245650003	3/04/2018	R	A
441	1	95	22	EQUIPO MULTIFUNCIONAL COPIADORA	742223580003	1/12/2013	R	A
442	1	95	22	EQUIPO MULTIFUNCIONAL COPIADORA	742223580004	1/12/2013	R	A
443	1	95	22	EQUIPO MULTIFUNCIONAL COPIADORA	742223580005	1/12/2013	R	A
444	1	95	22	EQUIPO MULTIFUNCIONAL COPIADORA	742223580006	1/12/2013	R	A
445	1	95	22	EQUIPO MULTIFUNCIONAL COPIADORA	742223580009	1/12/2013	R	A
446	1	95	22	IMPRESORA (OTRAS)	740832000001	9/12/2015	R	A
447	1	95	22	IMPRESORA LASER	740841000030	12/12/2015	R	A
448	1	95	22	IMPRESORA LASER	740841000029	8/04/2008	R	A
449	1	95	22	IMPRESORA LASER	740841000005	26/12/2012	M	A
450	1	95	22	MODEM EXTERNO	740872500001	31/12/1992	R	A
451	1	95	8	MONITOR A COLOR	740877000163	29/12/2015	R	A
452	1	95	8	MONITOR CON PROCESADOR INTEGRADO	740878680001	28/12/2012	R	A
453	1	95	8	MONITOR CON PROCESADOR INTEGRADO	740878680004	26/12/2012	R	A
454	1	95	8	MONITOR CON PROCESADOR INTEGRADO	740878680007	26/12/2012	R	A
455	1	95	8	MONITOR CON PROCESADOR INTEGRADO	740878680008	1/12/2013	R	A
456	1	95	8	MONITOR CON PROCESADOR INTEGRADO	740878680010	1/12/2013	R	A
457	1	95	8	MONITOR CON PROCESADOR INTEGRADO	740878680011	1/12/2013	R	A
458	1	95	8	MONITOR CON PROCESADOR INTEGRADO	740878680012	1/12/2013	R	A
459	1	95	8	MONITOR CON PROCESADOR INTEGRADO	740878680014	1/12/2013	R	A
460	1	95	8	MONITOR CON PROCESADOR INTEGRADO	740878680015	1/12/2013	R	A
461	1	95	8	MONITOR CON PROCESADOR INTEGRADO	740878680016	26/12/2012	B	A
462	1	95	8	MONITOR CON PROCESADOR INTEGRADO	740878680017	1/12/2013	R	A
463	1	95	8	MONITOR CON PROCESADOR INTEGRADO	740878680018	26/12/2012	R	A
464	1	95	8	MONITOR CON PROCESADOR INTEGRADO	740878680019	26/12/2012	R	A
465	1	95	8	MONITOR CON PROCESADOR INTEGRADO	740878680021	26/12/2012	R	A
466	1	95	8	MONITOR CON PROCESADOR INTEGRADO	740878680022	26/12/2013	R	A
467	1	95	8	MONITOR CON PROCESADOR INTEGRADO	740878680025	26/12/2012	R	A
468	1	95	8	MONITOR CON PROCESADOR INTEGRADO	740878680029	26/12/2012	R	A
469	1	95	8	MONITOR CON PROCESADOR INTEGRADO	740878680031	26/12/2012	R	A
470	1	95	8	MONITOR CON PROCESADOR INTEGRADO	740878680033	26/12/2012	R	A
471	1	95	8	MONITOR CON PROCESADOR INTEGRADO	740878680041	26/12/2012	R	A

SISTEMA ADMINISTRATIVO DE ABASTECIMIENTO
ANEXO 7.4
INVENTARIO PATRIMONIAL DE BIENES MUEBLES

1 Sector 08: Relaciones Exteriores
2 Pliego 080 Agencia Peruana de Cooperacion Internacional
3 Unidad Ejecutora 001-1089 Agencia Peruana de Cooperación Internacional – APCI
4 Fecha Corte 20/08/2021

Nº	Local	Grupo	Clase	Denominación	Código Patrimonial	Fechas de Adquisición	Estado	Condición
472	1	95	8	MONITOR CON PROCESADOR INTEGRADO	740878680044	26/12/2012	R	A
473	1	95	8	MONITOR CON PROCESADOR INTEGRADO	740878680046	26/12/2012	R	A
474	1	95	8	MONITOR CON PROCESADOR INTEGRADO	740878680049	26/12/2012	R	A
475	1	95	8	MONITOR CON PROCESADOR INTEGRADO	740878680050	26/12/2012	R	A
476	1	95	8	MONITOR CON PROCESADOR INTEGRADO	740878680052	26/12/2012	R	A
477	1	95	8	MONITOR CON PROCESADOR INTEGRADO	740878680055	26/12/2012	R	A
478	1	95	8	MONITOR CON PROCESADOR INTEGRADO	740878680056	26/12/2012	R	A
479	1	95	8	MONITOR CON PROCESADOR INTEGRADO	740878680060	1/12/2013	R	A
480	1	95	8	MONITOR CON PROCESADOR INTEGRADO	740878680061	26/12/2012	R	A
481	1	95	8	MONITOR CON PROCESADOR INTEGRADO	740878680063	26/12/2012	M	A
482	1	95	8	MONITOR CON PROCESADOR INTEGRADO	740878680064	26/12/2012	R	A
483	1	95	8	MONITOR CON PROCESADOR INTEGRADO	740878680068	31/12/2012	R	A
484	1	95	8	MONITOR CON PROCESADOR INTEGRADO	740878680070	1/12/2013	R	A
485	1	95	8	MONITOR CON PROCESADOR INTEGRADO	740878680077	26/12/2012	R	A
486	1	95	8	MONITOR CON PROCESADOR INTEGRADO	740878680080	26/12/2012	R	A
487	1	95	8	MONITOR CON PROCESADOR INTEGRADO	740878680082	26/12/2012	R	A
488	1	95	8	MONITOR CON PROCESADOR INTEGRADO	740878680087	1/12/2013	R	A
489	1	95	8	MONITOR CON PROCESADOR INTEGRADO	740878680088	26/12/2012	R	A
490	1	95	8	MONITOR CON PROCESADOR INTEGRADO	740878680091	31/12/2012	R	A
491	1	95	8	MONITOR CON PROCESADOR INTEGRADO	740878680093	1/12/2013	R	A
492	1	95	8	MONITOR CON PROCESADOR INTEGRADO	740878680095	26/12/2012	R	A
493	1	95	8	MONITOR CON PROCESADOR INTEGRADO	740878680097	30/09/2020	B	A
494	1	95	8	MONITOR CON PROCESADOR INTEGRADO	740878680098	30/09/2020	R	A
495	1	95	8	MONITOR CON PROCESADOR INTEGRADO	740878680099	30/09/2020	R	A
496	1	95	8	MONITOR CON PROCESADOR INTEGRADO	740878680100	30/09/2020	N	A
497	1	95	8	MONITOR CON PROCESADOR INTEGRADO	740878680101	30/09/2020	B	A
498	1	95	8	MONITOR CON PROCESADOR INTEGRADO	740878680102	30/09/2020	B	A
499	1	95	8	MONITOR CON PROCESADOR INTEGRADO	740878680103	30/09/2020	B	A
500	1	95	8	MONITOR CON PROCESADOR INTEGRADO	740878680104	30/09/2020	B	A
501	1	95	8	MONITOR CON PROCESADOR INTEGRADO	740878680105	30/09/2020	B	A
502	1	95	8	MONITOR CON PROCESADOR INTEGRADO	740878680106	30/01/2020	N	A
503	1	95	8	MONITOR CON PROCESADOR INTEGRADO	740878680107	30/09/2020	N	A
504	1	95	8	MONITOR CON PROCESADOR INTEGRADO	740878680108	30/09/2020	B	A
505	1	95	8	MONITOR CON PROCESADOR INTEGRADO	740878680109	30/09/2020	B	A
506	1	95	8	MONITOR CON PROCESADOR INTEGRADO	740878680110	30/09/2020	B	A
507	1	95	8	MONITOR CON PROCESADOR INTEGRADO	740878680111	30/09/2020	B	A
508	1	95	8	MONITOR CON PROCESADOR INTEGRADO	740878680112	30/09/2020	R	A
509	1	95	8	MONITOR CON PROCESADOR INTEGRADO	740878680113	30/09/2020	B	A
510	1	95	8	MONITOR CON PROCESADOR INTEGRADO	740878680114	30/09/2020	N	A
511	1	95	8	MONITOR CON PROCESADOR INTEGRADO	740878680115	30/09/2020	N	A
512	1	95	8	MONITOR CON PROCESADOR INTEGRADO	740878680116	30/09/2020	B	A
513	1	95	8	MONITOR CON PROCESADOR INTEGRADO	740878680117	30/09/2020	R	A
514	1	95	8	MONITOR CON PROCESADOR INTEGRADO	740878680118	30/09/2020	B	A
515	1	95	8	MONITOR CON PROCESADOR INTEGRADO	740878680119	30/09/2020	N	A
516	1	95	8	MONITOR CON PROCESADOR INTEGRADO	740878680120	30/09/2020	R	A
517	1	95	8	MONITOR CON PROCESADOR INTEGRADO	740878680121	30/09/2020	B	A
518	1	95	8	MONITOR CON PROCESADOR INTEGRADO	740878680122	30/09/2020	B	A
519	1	95	8	MONITOR CON PROCESADOR INTEGRADO	740878680123	30/09/2020	B	A
520	1	95	8	MONITOR CON PROCESADOR INTEGRADO	740878680124	30/09/2020	B	A
521	1	95	8	MONITOR CON PROCESADOR INTEGRADO	740878680125	30/09/2020	N	A
522	1	95	8	MONITOR CON PROCESADOR INTEGRADO	740878680126	30/09/2020	B	A
523	1	95	8	MONITOR CON PROCESADOR INTEGRADO	740878680127	4/10/2020	R	A
524	1	95	8	MONITOR CON PROCESADOR INTEGRADO	740878680128	30/09/2020	B	A
525	1	95	8	MONITOR CON PROCESADOR INTEGRADO	740878680129	30/09/2020	B	A
526	1	95	8	MONITOR CON PROCESADOR INTEGRADO	740878680130	30/09/2020	R	A
527	1	95	8	MONITOR CON PROCESADOR INTEGRADO	740878680131	30/09/2020	B	A
528	1	95	8	MONITOR CON PROCESADOR INTEGRADO	740878680132	30/09/2020	N	A
529	1	95	8	MONITOR CON PROCESADOR INTEGRADO	740878680133	30/09/2020	B	A
530	1	95	8	MONITOR CON PROCESADOR INTEGRADO	740878680134	30/09/2020	N	A

SISTEMA ADMINISTRATIVO DE ABASTECIMIENTO
ANEXO 7.4
INVENTARIO PATRIMONIAL DE BIENES MUEBLES

1 Sector 08: Relaciones Exteriores
2 Pliego 080 Agencia Peruana de Cooperacion Internacional
3 Unidad Ejecutora 001-1089 Agencia Peruana de Cooperación Internacional – APCI
4 Fecha Corte 20/08/2021

N°	Local	Grupo	Clase	Denominación	Código Patrimonial	Fechas de Adquisición	Estado	Condición
531	1	95	8	MONITOR CON PROCESADOR INTEGRADO	740878680135	30/09/2020	B	A
532	1	95	8	MONITOR CON PROCESADOR INTEGRADO	740878680136	30/09/2020	B	A
533	1	95	8	MONITOR CON PROCESADOR INTEGRADO	740878680137	30/09/2020	B	A
534	1	95	8	MONITOR CON PROCESADOR INTEGRADO	740878680138	30/09/2020	R	A
535	1	95	8	MONITOR CON PROCESADOR INTEGRADO	740878680139	30/09/2020	B	A
536	1	95	8	MONITOR CON PROCESADOR INTEGRADO	740878680140	30/09/2020	R	A
537	1	95	8	MONITOR CON PROCESADOR INTEGRADO	740878680141	30/09/2020	B	A
538	1	95	8	MONITOR CON PROCESADOR INTEGRADO	740878680142	30/09/2020	R	A
539	1	95	8	MONITOR CON PROCESADOR INTEGRADO	740878680143	30/09/2020	N	A
540	1	95	8	MONITOR CON PROCESADOR INTEGRADO	740878680144	30/09/2020	B	A
541	1	95	8	MONITOR CON PROCESADOR INTEGRADO	740878680145	30/09/2020	B	A
542	1	95	8	MONITOR CON PROCESADOR INTEGRADO	740878680146	30/09/2020	B	A
543	1	95	8	MONITOR CON PROCESADOR INTEGRADO	740878680147	30/09/2020	B	A
544	1	95	8	MONITOR CON PROCESADOR INTEGRADO	740878680148	30/09/2020	B	A
545	1	95	8	MONITOR CON PROCESADOR INTEGRADO	740878680149	30/09/2020	B	A
546	1	95	8	MONITOR CON PROCESADOR INTEGRADO	740878680150	30/09/2020	B	A
547	1	95	8	MONITOR CON PROCESADOR INTEGRADO	740878680151	30/06/2020	R	A
548	1	95	8	MONITOR CON PROCESADOR INTEGRADO	740878680152	30/09/2020	B	A
549	1	95	8	MONITOR CON PROCESADOR INTEGRADO	740878680153	30/09/2020	B	A
550	1	95	8	MONITOR CON PROCESADOR INTEGRADO	740878680154	30/09/2020	R	A
551	1	95	8	MONITOR CON PROCESADOR INTEGRADO	740878680155	30/09/2020	B	A
552	1	95	8	MONITOR CON PROCESADOR INTEGRADO	740878680156	30/09/2020	B	A
553	1	95	8	MONITOR CON PROCESADOR INTEGRADO	740878680157	30/09/2020	B	A
554	1	95	8	MONITOR CON PROCESADOR INTEGRADO	740878680158	30/09/2020	B	A
555	1	95	8	MONITOR CON PROCESADOR INTEGRADO	740878680159	30/06/2020	B	A
556	1	95	8	MONITOR CON PROCESADOR INTEGRADO	740878680160	30/09/2020	B	A
557	1	95	8	MONITOR CON PROCESADOR INTEGRADO	740878680161	30/09/2020	N	A
558	1	95	8	MONITOR CON PROCESADOR INTEGRADO	740878680162	5/10/2020	B	A
559	1	95	8	MONITOR CON PROCESADOR INTEGRADO	740878680163	30/09/2020	R	A
560	1	95	8	MONITOR CON PROCESADOR INTEGRADO	740878680164	30/09/2020	B	A
561	1	95	8	MONITOR CON PROCESADOR INTEGRADO	740878680165	30/09/2020	B	A
562	1	95	8	MONITOR CON PROCESADOR INTEGRADO	740878680166	30/09/2020	B	A
563	1	95	8	MONITOR CON PROCESADOR INTEGRADO	740878680167	30/09/2020	B	A
564	1	95	8	MONITOR CON PROCESADOR INTEGRADO	740878680168	30/09/2020	B	A
565	1	95	8	MONITOR CON PROCESADOR INTEGRADO	740878680169	30/09/2020	B	A
566	1	95	8	MONITOR CON PROCESADOR INTEGRADO	740878680170	30/09/2020	B	A
567	1	95	8	MONITOR CON PROCESADOR INTEGRADO	740878680171	30/09/2020	R	A
568	1	95	8	MONITOR CON PROCESADOR INTEGRADO	740878680172	30/09/2020	B	A
569	1	95	8	MONITOR CON PROCESADOR INTEGRADO	740878680173	30/09/2020	B	A
570	1	95	8	MONITOR PLANO	740881870169	19/12/2015	R	A
571	1	95	8	MONITOR CON PROCESADOR INTEGRADO	740881870002	1/12/2013	R	A
572	1	95	8	MONITOR PLANO	740881870174	19/12/2015	R	A
573	1	95	8	MONITOR PLANO	740881870182	19/12/2015	R	A
574	1	95	8	MONITOR PLANO	740881870154	19/12/2015	R	A
575	1	95	8	MONITOR PLANO	740881870141	19/12/2015	R	A
576	1	95	8	MONITOR PLANO	740881870175	19/12/2015	R	A
577	1	95	8	MONITOR PLANO	740881870186	19/12/2015	R	A
578	1	95	8	MONITOR PLANO	740881870160	19/12/2015	R	A
579	1	95	8	MONITOR PLANO	740881870183	19/12/2015	R	A
580	1	95	8	MONITOR PLANO	740881870187	19/12/2015	R	A
581	1	95	8	MONITOR PLANO	740881870176	19/12/2015	R	A
582	1	95	8	MONITOR PLANO	740881870177	19/12/2015	R	A
583	1	95	8	MONITOR PLANO	740881870184	19/12/2015	R	A
584	1	95	8	MONITOR PLANO	740881870165	19/12/2015	R	A
585	1	95	8	MONITOR PLANO	740881870156	19/12/2015	R	A
586	1	95	8	MONITOR PLANO	740881870173	19/12/2015	R	A
587	1	95	8	MONITOR PLANO	740881870161	19/12/2015	R	A
588	1	95	8	MONITOR PLANO	740881870167	19/12/2015	R	A
589	1	95	8	MONITOR PLANO	740881870180	19/12/2015	R	A

SISTEMA ADMINISTRATIVO DE ABASTECIMIENTO
ANEXO 7.4
INVENTARIO PATRIMONIAL DE BIENES MUEBLES

1 Sector C8: Relaciones Exteriores
2 Pliego C80 Agencia Peruana de Cooperacion Internacional
3 Unidad Ejecutora C01-1089 Agencia Peruana de Cooperación Internacional – APCI
4 Fecha Corte 20/08/2021

N°	Local	Grupo	Clase	Denominación	Código Patrimonial	Fechas de Adquisición	Estado	Condición
590	1	95	8	MONITOR PLANO	740881870164	19/12/2015	R	A
591	1	95	8	MONITOR PLANO	740881870158	19/12/2015	R	A
592	1	95	8	MONITOR PLANO	740881870155	19/12/2015	R	A
593	1	95	8	MONITOR PLANO	740881870185	19/12/2015	R	A
594	1	95	8	MONITOR PLANO	740881870152	19/12/2015	R	A
595	1	95	8	MONITOR PLANO	740881870162	19/12/2015	R	A
596	1	95	8	MONITOR PLANO	740881870046	4/07/2011	R	A
597	1	95	8	MONITOR PLANO	740881870131	31/12/2012	R	A
598	1	95	8	MONITOR PLANO	740881870150	19/12/2015	R	A
599	1	95	8	MONITOR PLANO	740881870172	19/12/2015	R	A
600	1	95	8	MONITOR PLANO	740881870170	19/12/2015	R	A
601	1	95	8	MONITOR PLANO	740881870166	19/12/2015	R	A
602	1	95	8	MONITOR PLANO	740881870142	19/12/2015	R	A
603	1	95	8	MONITOR C.	740881870157	19/12/2015	R	A
604	1	95	8	MONITOR PLANO	740881870181	19/12/2015	R	A
605	1	95	8	MONITOR PLANO	740881870151	19/12/2015	R	A
606	1	95	8	MONITOR PLANO	740881870149	19/12/2015	R	A
607	1	95	8	MONITOR PLANO	740881870144	19/12/2015	R	A
608	1	95	8	MONITOR PLANO	740881870179	19/12/2015	R	A
609	1	95	8	MONITOR PLANO	740881870178	19/12/2015	R	A
610	1	95	8	MONITOR PLANO	740881870071	19/12/2015	R	A
611	1	95	8	MONITOR PLANO	740881870153	19/12/2015	R	A
612	1	95	8	MONITOR PLANO	740881870168	19/12/2015	R	A
613	1	95	8	MONITOR PLANO	740881870143	19/12/2015	R	A
614	1	95	8	MONITOR PLANO	740881870148	19/12/2015	R	A
615	1	95	8	MONITOR PLANO	740881870146	19/12/2015	R	A
616	1	95	8	MONITOR PLANO	740881870159	19/12/2015	R	A
617	1	95	8	MONITOR PLANO	740881870147	19/12/2015	R	A
618	1	95	8	MONITOR PLANO	740881870139	19/12/2015	R	A
619	1	95	8	MONITOR PLANO	740881870138	19/12/2015	R	A
620	1	95	8	MONITOR PLANO	740881870140	19/12/2015	R	A
621	1	95	8	MONITOR PLANO	740881870145	26/12/2012	R	A
622	1	95	22	PROYECTOR	952266440001	28/12/2012	R	A
623	1	95	22	PROYECTOR	952266440005	31/12/2016	R	A
624	1	95	22	PROYECTOR	952266440003	16/11/1998	R	A
625	1	95	22	RUTEADOR DE RED - ROUTER	952275360001	10/07/2019	R	A
626	1	95	22	SERVIDOR	740892000003	31/12/2012	B	A
627	1	95	22	SERVIDOR	740892000004	27/03/1992	R	A
628	1	95	22	SERVIDOR	740892000005	14/07/2011	R	A
629	1	95	22	SERVIDOR	740892000006	14/07/2011	B	A
630	1	95	22	SERVIDOR	740892000007	31/12/2012	B	A
631	1	95	22	SERVIDOR	740892000009	20/07/2007	B	A
632	1	95	22	SERVIDOR	740892000013	19/07/2007	R	A
633	1	95	22	SERVIDOR	740892000014	31/03/2018	B	A
634	1	95	22	SERVIDOR	740892000015	29/09/2020	B	A
635	1	95	22	SERVIDOR	740892000016	31/12/2020	B	A
636	1	95	22	SERVIDOR DE IMPRESION PARA RED	740893500003	8/04/2008	R	A
637	1	95	22	SERVIDOR DE IMPRESION PARA RED	740893500007	8/04/2008	R	A
638	1	95	22	SERVIDOR DE IMPRESION PARA RED	740893500008	8/04/2008	R	A
639	1	95	22	SERVIDOR DE IMPRESION PARA RED	740893500009	8/04/2008	R	A
640	1	95	22	SISTEMA DE PROYECCION MULTIMEDIA -	952278340002	28/12/2012	R	A
641	1	95	22	SISTEMA DE PROYECCION MULTIMEDIA -	952278340001	14/07/2011	R	A
642	1	95	22	SOLUCION DE ALMACENAMIENTO EXTERNO	740894810001	9/07/2019	B	A
643	1	95	22	SOLUCION DE ALMACENAMIENTO EXTERNO	740894810002	9/07/2019	B	A
644	1	95	22	SWITCH PARA RED	952281170003	1/08/2003	R	A
645	1	95	22	SWITCH PARA RED	952281170008	13/06/1997	R	A
646	1	95	22	SWITCH PARA RED	952281170011	27/03/2002	B	A
647	1	95	22	SWITCH PARA RED	952281170013	30/09/2016	B	A
648	1	95	22	SWITCH PARA RED	952281170014	30/09/2016	B	A

SISTEMA ADMINISTRATIVO DE ABASTECIMIENTO
ANEXO 7.4
INVENTARIO PATRIMONIAL DE BIENES MUEBLES

1 Sector 08: Relaciones Exteriores
2 Pliego 080 Agencia Peruana de Cooperacion Internacional
3 Unidad Ejecutora 001-1089 Agencia Peruana de Cooperación Internacional – APCI
4 Fecha Corte 20/08/2021

N°	Local	Grupo	Clase	Denominación	Código Patrimonial	Fechas de Adquisición	Estado	Condición
649	1	95	22	SWITCH PARA RED	952281170015	31/12/2018	B	A
650	1	95	22	SWITCH PARA RED	952281170022	30/11/2018	B	A
651	1	95	22	SWITCH PARA RED	952281170023	31/12/2018	R	A
652	1	95	22	SWITCH PARA RED	952281170024	31/12/2018	B	A
653	1	95	22	SWITCH PARA RED	952281170025	26/12/2019	B	A
654	1	95	22	SWITCH PARA RED	952281170026	30/09/2020	B	A
655	1	95	22	SWITCH PARA RED	952281170027	30/09/2020	B	A
656	1	95	22	TABLERO ELECTRICO DE CONTROL	952281740001	31/12/2016	R	A
657	1	95	8	TABLETA PAD	740894930001	28/12/2012	R	A
658	1	95	8	TABLETA PAD	740894930002	31/12/2012	R	A
659	1	95	8	TABLETA PAD	740894930003	31/12/2012	R	A
660	1	95	8	TECLADO - KEYBOARD	740895000007	14/07/2011	R	A
661	1	95	8	TECLADO - KEYBOARD	740895000024	14/07/2011	R	A
662	1	95	8	TECLADO - KEYBOARD	740895000026	14/07/2011	M	A
663	1	95	8	TECLADO - KEYBOARD	740895000032	29/12/2009	M	A
664	1	74	64	TECLADO - KEYBOARD	740895000034	1/01/2007	M	A
665	1	95	8	TECLADO - KEYBOARD	740895000035	14/07/2011	R	A
666	1	95	8	TECLADO - KEYBOARD	740895000039	29/12/2009	M	A
667	1	95	8	TECLADO - KEYBOARD	740895000045	1/12/2013	R	A
668	1	95	8	TECLADO - KEYBOARD	740895000055	1/12/2013	R	A
669	1	95	8	TECLADO - KEYBOARD	740895000056	1/12/2013	R	A
670	1	95	8	TECLADO - KEYBOARD	740895000057	1/12/2013	R	A
671	1	95	8	TECLADO - KEYBOARD	740895000064	1/12/2013	R	A
672	1	74	64	TECLADO - KEYBOARD	740895000098	1/01/2007	R	A
673	1	95	8	TECLADO - KEYBOARD	740895000101	1/12/2013	R	A
674	1	95	8	TECLADO - KEYBOARD	740895000111	1/12/2013	R	A
675	1	95	8	TECLADO - KEYBOARD	740895000116	1/12/2013	R	A
676	1	74	64	TECLADO - KEYBOARD	740895000118	1/01/2007	R	A
677	1	95	8	TECLADO - KEYBOARD	740895000129	1/12/2013	R	A
678	1	95	8	TECLADO - KEYBOARD	740895000131	1/12/2013	R	A
679	1	95	8	TECLADO - KEYBOARD	740895000140	16/11/1998	R	A
680	1	74	64	TECLADO - KEYBOARD	740895000153	1/01/2007	B	A
681	1	74	64	TECLADO - KEYBOARD	740895000161	1/01/2007	R	A
682	1	74	64	TECLADO - KEYBOARD	740895000167	1/01/2007	M	A
683	1	74	64	TECLADO - KEYBOARD	740895000172	1/01/2007	R	A
684	1	95	8	TELEFONO	952282870198	20/09/2007	R	A
685	1	95	8	TELEFONO	952282870202	20/09/2007	R	A
686	1	95	8	TELEFONO	952282870201	20/09/2007	R	A
687	1	95	8	TELEFONO CELULAR	952283250007	10/03/2017	R	A
688	1	95	8	TELEVISOR DE PLASMA	952285770001	28/12/2012	R	A
689	1	95	8	TELEVISOR LCD	952285830001	28/12/2012	R	A
690	1	95	8	TELEVISOR LCD	952285830002	28/12/2012	R	A
691	1	95	8	TELEVISOR LED	952285860005	31/12/1995	R	A
692	1	95	8	TELEVISOR LED	952285860001	30/12/2014	R	A
693	1	95	8	TELEVISOR LED	952285860007	30/10/2020	B	A
694	1	95	8	TELEVISOR LED	952285860006	31/12/2018	B	A
695	1	95	8	TELEVISOR LED	952285860003	28/12/2012	R	A
696	1	95	8	TELEVISOR LED	952285860004	28/12/2012	R	A
697	1	95	8	TELEVISOR LED	952285860002	1/04/2007	R	A
698	1	95	8	UNIDAD CENTRAL DE PROCESO - CPU	740899500018	19/12/2015	R	A
699	1	95	8	UNIDAD CENTRAL DE PROCESO - CPU	740899500155	19/12/2015	R	A
700	1	95	8	UNIDAD CENTRAL DE PROCESO - CPU	740899500156	19/12/2015	R	A
701	1	95	8	UNIDAD CENTRAL DE PROCESO - CPU	740899500157	19/12/2015	R	A
702	1	95	8	UNIDAD CENTRAL DE PROCESO - CPU	740899500158	19/12/2015	R	A
703	1	95	8	UNIDAD CENTRAL DE PROCESO - CPU	740899500159	19/12/2015	R	A
704	1	95	8	UNIDAD CENTRAL DE PROCESO - CPU	740899500161	19/12/2015	R	A
705	1	95	8	UNIDAD CENTRAL DE PROCESO - CPU	740899500162	19/12/2015	R	A
706	1	95	8	UNIDAD CENTRAL DE PROCESO - CPU	740899500163	19/12/2015	R	A
707	1	95	8	UNIDAD CENTRAL DE PROCESO - CPU	740899500164	19/12/2015	R	A

SISTEMA ADMINISTRATIVO DE ABASTECIMIENTO
ANEXO 7.4
INVENTARIO PATRIMONIAL DE BIENES MUEBLES

1 Sector 08: Relaciones Exteriores
2 Pliego 080 Agencia Peruana de Cooperacion Internacional
3 Unidad Ejecutora 001-1089 Agencia Peruana de Cooperación Internacional – APCI
4 Fecha Corte 20/08/2021

N°	Local	Grupo	Clase	Denominación	Código Patrimonial	Fechas de Adquisición	Estado	Condición
708	1	95	8	UNIDAD CENTRAL DE PROCESO - CPU	740899500165	19/12/2015	R	A
709	1	95	8	UNIDAD CENTRAL DE PROCESO - CPU	740899500166	19/12/2015	R	A
710	1	95	8	UNIDAD CENTRAL DE PROCESO - CPU	740899500167	19/12/2015	R	A
711	1	95	8	UNIDAD CENTRAL DE PROCESO - CPU	740899500168	19/12/2015	R	A
712	1	95	8	UNIDAD CENTRAL DE PROCESO - CPU	740899500169	19/12/2015	R	A
713	1	95	8	UNIDAD CENTRAL DE PROCESO - CPU	740899500170	19/12/2015	R	A
714	1	95	8	UNIDAD CENTRAL DE PROCESO - CPU	740899500171	19/12/2015	R	A
715	1	95	8	UNIDAD CENTRAL DE PROCESO - CPU	740899500172	19/12/2015	R	A
716	1	95	8	UNIDAD CENTRAL DE PROCESO - CPU	740899500173	19/12/2015	R	A
717	1	95	8	UNIDAD CENTRAL DE PROCESO - CPU	740899500174	19/12/2015	R	A
718	1	95	8	UNIDAD CENTRAL DE PROCESO - CPU	740899500175	19/12/2015	R	A
719	1	95	8	UNIDAD CENTRAL DE PROCESO - CPU	740899500176	19/12/2015	R	A
720	1	95	8	UNIDAD CENTRAL DE PROCESO - CPU	740899500177	19/12/2015	R	A
721	1	95	8	UNIDAD CENTRAL DE PROCESO - CPU	740899500178	19/12/2015	R	A
722	1	95	8	UNIDAD CENTRAL DE PROCESO - CPU	740899500179	19/12/2015	R	A
723	1	95	8	UNIDAD CENTRAL DE PROCESO - CPU	740899500180	19/12/2015	R	A
724	1	95	8	UNIDAD CENTRAL DE PROCESO - CPU	740899500181	19/12/2015	R	A
725	1	95	8	UNIDAD CENTRAL DE PROCESO - CPU	740899500182	19/12/2015	R	A
726	1	95	8	UNIDAD CENTRAL DE PROCESO - CPU	740899500184	19/12/2015	R	A
727	1	95	8	UNIDAD CENTRAL DE PROCESO - CPU	740899500185	19/12/2015	R	A
728	1	95	8	UNIDAD CENTRAL DE PROCESO - CPU	740899500187	19/12/2015	R	A
729	1	95	8	UNIDAD CENTRAL DE PROCESO - CPU	740899500188	19/12/2015	R	A
730	1	95	8	UNIDAD CENTRAL DE PROCESO - CPU	740899500190	19/12/2015	R	A
731	1	95	8	UNIDAD CENTRAL DE PROCESO - CPU	740899500191	19/12/2015	R	A
732	1	95	8	UNIDAD CENTRAL DE PROCESO - CPU	740899500192	19/12/2015	R	A
733	1	95	8	UNIDAD CENTRAL DE PROCESO - CPU	740899500193	19/12/2015	R	A
734	1	95	8	UNIDAD CENTRAL DE PROCESO - CPU	740899500194	19/12/2015	R	A
735	1	95	8	UNIDAD CENTRAL DE PROCESO - CPU	740899500195	19/12/2015	R	A
736	1	95	8	UNIDAD CENTRAL DE PROCESO - CPU	740899500196	19/12/2015	R	A
737	1	95	8	UNIDAD CENTRAL DE PROCESO - CPU	740899500197	19/12/2015	R	A
738	1	95	8	UNIDAD CENTRAL DE PROCESO - CPU	740899500199	19/12/2015	R	A
739	1	95	8	UNIDAD CENTRAL DE PROCESO - CPU	740899500200	19/12/2015	R	A
740	1	95	8	UNIDAD CENTRAL DE PROCESO - CPU	740899500201	19/12/2015	R	A
741	1	95	8	UNIDAD CENTRAL DE PROCESO - CPU	740899500202	19/12/2015	R	A
742	1	95	8	UNIDAD CENTRAL DE PROCESO - CPU	740899500203	19/12/2015	R	A
743	1	95	8	UNIDAD CENTRAL DE PROCESO - CPU	740899500204	19/12/2015	R	A
744	1	95	8	UNIDAD CENTRAL DE PROCESO - CPU	740899500205	19/12/2015	R	A
745	1	95	8	UNIDAD CENTRAL DE PROCESO - CPU	740899500206	19/12/2015	R	A
746	1	95	8	UNIDAD CENTRAL DE PROCESO - CPU	740899500207	19/12/2015	R	A
747	1	95	8	UNIDAD CENTRAL DE PROCESO - CPU	740899500208	19/12/2015	R	A
748	1	95	8	UNIDAD DE ALMACENAMIENTO DE DISCOS	740899620001	31/12/2002	R	A
749	1	32	22	ASPIRADORA ELECTRICA	252200500001	31/12/1994	R	A
750	1	67	50	CAMARA FOTOGRAFICA	742208530002	28/12/2012	R	A
751	1	67	50	DESTRUCTORA DE DOCUMENTOS	742216550010	29/12/2014	R	A
752	1	67	50	DESTRUCTORA DE DOCUMENTOS	742216550001	1/08/2003	R	A
753	1	67	50	DESTRUCTORA DE DOCUMENTOS	742216550004	29/12/2014	R	A
754	1	67	50	DESTRUCTORA DE DOCUMENTOS	742216550006	29/12/2014	R	A
755	1	67	50	DESTRUCTORA DE DOCUMENTOS	742216550009	28/12/2012	R	A
756	1	67	50	DESTRUCTORA DE DOCUMENTOS	742216550007	29/04/2014	M	A
757	1	67	50	GUILLOTINA	742229930002	31/12/2013	R	A
758	1	67	50	PIZARRA ELECTRONICA	742262040001	1/04/2007	R	A
759	1	67	50	RELOJ MARCADOR FECHADOR ELECTRONICO	742294150001	31/12/2012	R	A
760	1	67	50	SURTIDOR DE AGUA ELECTRICO - DISPENSADOR	742299890004	31/10/2013	R	A
761	1	67	50	SURTIDOR DE AGUA ELECTRICO - DISPENSADOR	742299890005	31/10/2013	R	A
762	1	67	50	SURTIDOR DE AGUA ELECTRICO - DISPENSADOR	742299890002	31/10/2013	R	A
763	1	67	50	SURTIDOR DE AGUA ELECTRICO - DISPENSADOR	742299890003	31/10/2013	R	A
764	1	67	50	SURTIDOR DE AGUA ELECTRICO - DISPENSADOR	742299890001	31/10/2013	R	A
765	1	67	50	SURTIDOR DE AGUA ELECTRICO - DISPENSADOR	742299890006	31/10/2013	R	A
766	1	67	50	TELEVISOR A COLORES	952285140003	1/04/2007	R	A

SISTEMA ADMINISTRATIVO DE ABASTECIMIENTO
ANEXO 7.4
INVENTARIO PATRIMONIAL DE BIENES MUEBLES

1 Sector 08: Relaciones Exteriores
2 Pliego 080 Agencia Peruana de Cooperacion Internacional
3 Unidad Ejecutora 001-1089 Agencia Peruana de Cooperación Internacional – APCI
4 Fecha Corte 20/08/2021

N°	Local	Grupo	Clase	Denominación	Código Patrimonial	Fechas de Adquisición	Estado	Condición
767	1	67	50	TELEVISOR A COLORES	952285140001	28/12/2012	R	A
768	1	67	50	TELEVISOR A COLORES	952285140002	1/04/2007	R	A
769	1	67	50	TELEVISOR A COLORES	952285140008	1/04/2007	M	A
770	1	67	50	ARMARIO BASTIDOR METALICO - RACK CABINET	676400150001	8/09/2017	B	A
771	1	67	50	GATAS EN GENERAL	672263820004	31/12/2012	R	A
772	1	67	50	GATAS EN GENERAL	672263820003	31/12/2012	R	A
773	1	67	50	GATAS EN GENERAL	672263820001	31/12/2012	R	A
774	1	67	50	GATAS EN GENERAL	672263820002	31/12/2012	R	A
775	1	67	50	MOTOBOMBA	672275420001	31/12/1992	R	A
776	1	67	50	PANTALLA ECRAN	746466950007	1/03/2013	R	A
777	1	67	50	REPOSTERO DE MELAMINA	326487120001	29/12/2010	R	A
778	1	67	50	SISTEMA ELECTRO MAGNETICO DE SEGURIDAD	672294540001	31/12/2012	R	A
779	1	67	50	TANQUE DE POLIETILENO PARA AGUA	676466670001	31/10/2013	M	A
780	1	67	50	TRITURADORA	675099080001	28/12/2012	R	A
781	1	67	82	AUTOMOVIL	678205000001	31/12/2012	R	A
782	1	67	82	AUTOMOVIL	678205000003	31/12/2012	R	A
783	1	67	82	AUTOMOVIL	678205000002	31/12/2012	R	A
784	1	67	82	CAMIONETA	678250000001	31/12/2012	R	A
785	1	67	82	AUTOMOVIL	678205000005	30/04/2021	R	A
786	1	74	64	ARMARIO BASTIDOR METALICO - RACK CABINET	676400150002	8/09/2017	B	A
787	1	74	64	CAFETERA ELECTRICA	322207570006	9/11/2015	R	A
788	1	74	64	CAFETERA ELECTRICA	322207570007	28/12/2017	R	A
789	1	74	64	CAFETERA ELECTRICA	322207570010	31/12/2019	R	A
790	1	74	64	CAFETERA ELECTRICA	322207570009	28/12/2017	R	A
791	1	74	64	CAMARA DE VIDEO	952214670001	1/01/2007	M	A
792	1	74	64	CAMARA FOTOGRAFICA DIGITAL	742208970002	1/01/2007	M	A
793	1	74	64	COMPUTADORA PERSONAL PORTATIL	740805000020	1/01/2007	R	A
794	1	74	64	COMPUTADORA PERSONAL PORTATIL	740805000005	1/01/2007	R	A
795	1	74	64	CONMUTADOR DE VIDEO, TECLADO Y MOUSE	740815120002	28/12/2017	B	A
796	1	74	64	CONMUTADOR DE VIDEO, TECLADO Y MOUSE	740815120001	28/12/2017	R	A
797	1	74	64	CONSOLA PARA ATENCION DE LLAMADAS	952218260003	8/09/2017	R	A
798	1	74	64	DISCO DURO EXTERNO	740818500023	31/12/2018	B	A
799	1	74	64	DISCO DURO EXTERNO	740818500002	30/11/2020	N	A
800	1	74	64	DISCO DURO EXTERNO	740818500003	30/11/2020	B	A
801	1	74	64	ENGRAPADOR INDUSTRIAL	672237960010	31/12/2013	R	A
802	1	74	64	EQUIPO DE SONIDO	952233750001	1/01/2007	R	A
803	1	74	64	EQUIPO PARA AIRE ACONDICIONADO TIPO	112236140073	8/09/2017	R	A
804	1	74	64	EQUIPO PARA AIRE ACONDICIONADO TIPO	112236140072	8/09/2017	R	A
805	1	74	64	ESTUFA ELECTRICA	322239390001	1/01/2007	R	A
806	1	74	64	EXTINTOR	882225250026	8/09/2017	R	A
807	1	74	64	EXTINTOR	882225250013	1/01/2007	R	A
808	1	74	64	EXTINTOR	882225250016	1/01/2007	R	A
809	1	74	64	EXTINTOR	882225250027	8/09/2017	R	A
810	1	74	64	EXTINTOR	882225250025	8/09/2017	R	A
811	1	74	64	EXTINTOR	882225250021	1/01/2007	R	A
812	1	74	64	EXTRACTOR DE AIRE	112248020001	16/02/2018	R	A
813	1	74	64	EXTRACTOR DE AIRE	112248020002	16/02/2018	R	A
814	1	74	64	GRABADORA DIGITAL	952245650004	31/03/2018	B	A
815	1	74	64	GUILLOTINA	742229930001	31/12/2013	R	A
816	1	74	64	HERVIDOR ELECTRICO	322250000002	28/12/2012	R	A
817	1	74	64	HERVIDOR ELECTRICO	322250000003	28/12/2017	M	A
818	1	74	64	HORNO MICROONDAS	322260610024	31/12/2019	R	A
819	1	74	64	HORNO MICROONDAS	322260610007	30/12/2014	R	A
820	1	74	64	HORNO MICROONDAS	322260610020	1/01/2018	R	A
821	1	74	64	HORNO MICROONDAS	322260610023	1/01/2018	R	A
822	1	74	64	HORNO MICROONDAS	322260610017	28/12/2017	M	A
823	1	74	64	HORNO MICROONDAS	322260610016	28/12/2017	M	A
824	1	74	64	HORNO MICROONDAS	322260610001	30/12/2014	R	A
825	1	74	64	HORNO MICROONDAS	322260610019	1/01/2018	R	A

SISTEMA ADMINISTRATIVO DE ABASTECIMIENTO
ANEXO 7.4
INVENTARIO PATRIMONIAL DE BIENES MUEBLES

1 Sector 08: Relaciones Exteriores
2 Pliego 080 Agencia Peruana de Cooperacion Internacional
3 Unidad Ejecutora 001-1089 Agencia Peruana de Cooperación Internacional – APCI
4 Fecha Corte 20/08/2021

N°	Local	Grupo	Clase	Denominación	Código Patrimonial	Fechas de Adquisición	Estado	Condición
826	1	74	64	HORNO MICROONDAS	322260610003	30/12/2014	R	A
827	1	74	64	HORNO MICROONDAS	322260610005	30/12/2014	R	A
828	1	74	64	HORNO MICROONDAS	322260610022	1/01/2018	R	A
829	1	74	64	HORNO MICROONDAS	322260610004	30/12/2014	R	A
830	1	74	64	HORNO MICROONDAS	322260610021	1/01/2018	R	A
831	1	74	64	HORNO MICROONDAS	322260610002	30/12/2014	R	A
832	1	74	64	IMPRESORA (OTRAS)	740832000002	1/01/2007	R	A
833	1	74	64	EQUIPO MULTIFUNCIONAL COPIADORA	742223580015	8/09/2017	R	A
834	1	74	64	IMPRESORA LASER	740841000014	1/01/2007	R	A
835	1	74	64	LAMPARA ELECTRICA (MAYOR A 1/4 UIT)	462269370001	1/01/2007	R	A
836	1	74	64	LECTORA DE TARJETA INTELIGENTE	740870950011	31/12/2018	B	A
837	1	74	64	LECTORA DE TARJETA INTELIGENTE	740870950005	31/12/2018	B	A
838	1	74	64	LECTORA DE TARJETA INTELIGENTE	740870950019	31/12/2018	R	A
839	1	74	64	LECTORA DE TARJETA INTELIGENTE	740870950017	31/12/2018	R	A
840	1	74	64	LECTORA DE TARJETA INTELIGENTE	740870950007	31/12/2018	R	A
841	1	74	64	LECTORA DE TARJETA INTELIGENTE	740870950013	31/12/2018	R	A
842	1	74	64	LECTORA DE TARJETA INTELIGENTE	740870950008	31/12/2018	R	A
843	1	74	64	LECTORA DE TARJETA INTELIGENTE	740870950016	31/12/2018	R	A
844	1	74	64	LECTORA DE TARJETA INTELIGENTE	740870950018	31/12/2018	R	A
845	1	74	64	LECTORA DE TARJETA INTELIGENTE	740870950015	31/12/2018	B	A
846	1	74	64	LECTORA DE TARJETA INTELIGENTE	740870950022	31/12/2018	B	A
847	1	74	64	LECTORA DE TARJETA INTELIGENTE	740870950003	31/12/2018	R	A
848	1	74	64	LECTORA DE TARJETA INTELIGENTE	740870950009	31/12/2018	B	A
849	1	74	64	LECTORA DE TARJETA INTELIGENTE	740870950002	30/09/2018	B	A
850	1	74	64	LECTORA DE TARJETA INTELIGENTE	740870950001	30/09/2018	B	A
851	1	74	64	LECTORA DE TARJETA INTELIGENTE	740870950014	31/12/2018	R	A
852	1	74	64	LECTORA DE TARJETA INTELIGENTE	740870950004	31/12/2018	B	A
853	1	74	64	LECTORA DE TARJETA INTELIGENTE	740870950012	31/12/2018	B	A
854	1	74	64	LECTORA DE TARJETA INTELIGENTE	740870950006	31/12/2018	R	A
855	1	74	64	LECTORA DE TARJETA INTELIGENTE	740870950010	31/12/2018	B	A
856	1	74	64	LECTORA DE TARJETA INTELIGENTE	740870950021	31/12/2018	B	A
857	1	74	64	LECTORA DE TARJETA INTELIGENTE	740870950020	31/12/2018	B	A
858	1	74	64	MAQUINA ANILLADORA PERFORADORA	742232610001	1/01/2007	R	A
859	1	74	64	MAQUINA ANILLADORA PERFORADORA	742232610002	1/01/2007	R	A
860	1	74	64	MAQUINA ANILLADORA PERFORADORA	742232610003	1/01/2007	R	A
861	1	74	64	MAQUINA NUMERADORA ELECTRICA	675053460001	1/01/2007	R	A
862	1	74	64	MEGAFONO	952253400002	8/09/2017	R	A
863	1	74	64	MEGAFONO	952253400001	1/01/2007	R	A
864	1	74	64	MICROFONO (OTROS)	952254910002	28/12/2017	R	A
865	1	74	64	MICROFONO (OTROS)	952254910001	28/12/2017	R	A
866	1	74	64	MICROFONO (OTROS)	952254910003	28/12/2017	R	A
867	1	74	64	MINI GRABADORA DIGITAL DE AUDIO	952255540001	27/11/2017	R	A
868	1	74	64	MINIGRABADORA PARA CINTA DE SONIDO	952256050001	1/01/2007	R	A
869	1	74	64	MODEM EXTERNO	740872500004	28/12/2017	R	A
870	1	74	64	MODEM EXTERNO	740872500003	1/06/2015	R	A
871	1	74	64	MODEM EXTERNO	740872500005	28/12/2017	R	A
872	1	74	64	MODEM EXTERNO	740872500006	28/12/2017	R	A
873	1	74	64	MOUSE INALAMBRICO	740882240001	8/09/2017	R	A
874	1	74	64	PERFORADOR MANUAL	532290990001	1/01/2007	R	A
875	1	74	64	PERFORADORA INDUSTRIAL	672282100004	1/01/2007	R	A
876	1	74	64	PERFORADORA INDUSTRIAL	672282100003	1/01/2007	R	A
877	1	74	64	PERFORADORA INDUSTRIAL	672282100008	1/01/2007	R	A
878	1	74	64	PERFORADORA INDUSTRIAL	672282100002	31/12/2013	R	A
879	1	74	64	PERFORADORA INDUSTRIAL	672282100001	31/12/2013	R	A
880	1	74	64	PERIFERICO CAPTURADOR DE IMAGEN PARA	742259190001	1/01/2007	R	A
881	1	74	64	PUNTO DE ACCESO INALAMBRICO - ACCESS	952267420002	27/12/2019	B	A
882	1	74	64	PUNTO DE ACCESO INALAMBRICO - ACCESS	952267420003	27/12/2019	R	A
883	1	74	64	PUNTO DE ACCESO INALAMBRICO - ACCESS	952267420004	27/12/2019	R	A
884	1	74	64	PUNTO DE ACCESO INALAMBRICO - ACCESS	952267420001	27/12/2019	B	A

SISTEMA ADMINISTRATIVO DE ABASTECIMIENTO
ANEXO 7.4
INVENTARIO PATRIMONIAL DE BIENES MUEBLES

1 Sector 08: Relaciones Exteriores
2 Pliego 080 Agencia Peruana de Cooperacion Internacional
3 Unidad Ejecutora 001-1089 Agencia Peruana de Cooperación Internacional – APCI
4 Fecha Corte 20/08/2021

N°	Local	Grupo	Clase	Denominación	Código Patrimonial	Fechas de Adquisición	Estado	Condición
885	1	74	64	RECEPTOR TELEMETRICO	532291370004	1/01/2007	R	A
886	1	74	64	REPRODUCTOR DE DISCO BLU-RAY	952274490005	8/09/2017	R	A
887	1	74	64	REPRODUCTOR DE DISCO BLU-RAY	952274490004	8/09/2017	R	A
888	1	74	64	REPRODUCTOR DE DISCO BLU-RAY	952274490002	8/09/2017	R	A
889	1	74	64	REPRODUCTOR GRABADOR DE DVD - DVD	952274980001	28/12/2017	R	A
890	1	74	64	SERVIDOR DE IMPRESION PARA RED	740893500010	28/12/2017	R	A
891	1	74	64	SURTIDOR DE AGUA ELECTRICO - DISPENSADOR	742299890007	8/09/2017	R	A
892	1	74	64	SWITCH PARA RED	952281170008	1/01/2007	R	A
893	1	74	64	SWITCH PARA RED	952281170016	28/12/2017	R	A
894	1	74	64	SWITCH PARA RED	952281170017	28/12/2017	R	A
895	1	74	64	SWITCH PARA RED	952281170018	28/12/2017	R	A
896	1	74	64	SWITCH PARA RED	952281170019	28/12/2017	R	A
897	1	74	64	SWITCH PARA RED	952281170020	28/12/2017	R	A
898	1	95	8	TECLADO - KEYBOARD	740895000183	13/11/2009	R	A
899	1	74	64	TECLADO - KEYBOARD	740895000224	1/01/2007	M	A
900	1	74	64	TECLADO - KEYBOARD	740895000229	1/01/2007	R	A
901	1	74	64	TECLADO - KEYBOARD	740895000244	1/01/2007	R	A
902	1	74	64	TECLADO - KEYBOARD	740895000247	1/01/2007	R	A
903	1	74	64	TECLADO - KEYBOARD	740895000257	1/01/2007	R	A
904	1	95	8	TECLADO - KEYBOARD	740895000273	29/12/2009	R	A
905	1	74	64	TECLADO - KEYBOARD	740895000292	1/01/2007	R	A
906	1	74	64	TECLADO - KEYBOARD	740895000315	1/01/2007	M	A
907	1	74	64	TECLADO - KEYBOARD	740895000317	1/01/2007	M	A
908	1	95	8	TECLADO - KEYBOARD	740895000326	5/12/2008	R	A
909	1	74	64	TECLADO - KEYBOARD	740895000330	1/01/2007	R	A
910	1	74	64	TECLADO - KEYBOARD	740895000332	31/12/2012	R	A
911	1	74	64	TECLADO - KEYBOARD	740895000333	31/12/2012	M	A
912	1	74	64	TECLADO - KEYBOARD	740895000334	31/12/2012	R	A
913	1	74	64	TECLADO - KEYBOARD	740895000336	31/12/2012	R	A
914	1	74	64	TECLADO - KEYBOARD	740895000337	31/12/2012	R	A
915	1	74	64	TECLADO - KEYBOARD	740895000339	31/12/2012	R	A
916	1	74	64	TECLADO - KEYBOARD	740895000341	31/12/2012	R	A
917	1	74	64	TECLADO - KEYBOARD	740895000343	31/12/2012	R	A
918	1	74	64	TECLADO - KEYBOARD	740895000346	31/12/2012	R	A
919	1	74	64	TECLADO - KEYBOARD	740895000348	31/12/2012	R	A
920	1	74	64	TECLADO - KEYBOARD	740895000349	31/12/2012	R	A
921	1	74	64	TECLADO - KEYBOARD	740895000350	31/12/2012	R	A
922	1	74	64	TECLADO - KEYBOARD	740895000352	31/12/2012	R	A
923	1	74	64	TECLADO - KEYBOARD	740895000353	31/12/2012	R	A
924	1	74	64	TECLADO - KEYBOARD	740895000355	31/12/2012	R	A
925	1	74	64	TECLADO - KEYBOARD	740895000357	31/12/2012	R	A
926	1	74	64	TECLADO - KEYBOARD	740895000358	31/12/2012	R	A
927	1	74	64	TECLADO - KEYBOARD	740895000360	31/12/2012	R	A
928	1	74	64	TECLADO - KEYBOARD	740895000361	31/12/2012	M	A
929	1	74	64	TECLADO - KEYBOARD	740895000362	31/12/2012	R	A
930	1	74	64	TECLADO - KEYBOARD	740895000363	31/12/2012	R	A
931	1	74	64	TECLADO - KEYBOARD	740895000364	31/12/2012	R	A
932	1	74	64	TECLADO - KEYBOARD	740895000365	31/12/2012	R	A
933	1	74	64	TECLADO - KEYBOARD	740895000366	31/12/2012	M	A
934	1	74	64	TECLADO - KEYBOARD	740895000368	31/12/2012	R	A
935	1	74	64	TECLADO - KEYBOARD	740895000369	31/12/2012	R	A
936	1	74	64	TECLADO - KEYBOARD	740895000370	31/12/2012	B	A
937	1	74	64	TECLADO - KEYBOARD	740895000371	31/12/2012	M	A
938	1	74	64	TECLADO - KEYBOARD	740895000372	31/12/2012	R	A
939	1	74	64	TECLADO - KEYBOARD	740895000373	31/12/2012	R	A
940	1	74	64	TECLADO - KEYBOARD	740895000374	31/12/2012	R	A
941	1	74	64	TECLADO - KEYBOARD	740895000375	31/12/2012	R	A
942	1	74	64	TECLADO - KEYBOARD	740895000376	31/12/2012	R	A
943	1	74	64	TECLADO - KEYBOARD	740895000378	31/12/2012	R	A

SISTEMA ADMINISTRATIVO DE ABASTECIMIENTO
ANEXO 7.4
INVENTARIO PATRIMONIAL DE BIENES MUEBLES

1 Sector 08: Relaciones Exteriores
2 Pliego 080 Agencia Peruana de Cooperacion Internacional
3 Unidad Ejecutora 001-1089 Agencia Peruana de Cooperación Internacional – APCI
4 Fecha Corte 20/08/2021

N°	Local	Grupo	Clase	Denominación	Código Patrimonial	Fechas de Adquisición	Estado	Condición
944	1	74	64	TECLADO - KEYBOARD	740895000379	31/12/2012	R	A
945	1	74	64	TECLADO - KEYBOARD	740895000381	31/12/2012	R	A
946	1	74	64	TECLADO - KEYBOARD	740895000383	31/12/2012	R	A
947	1	74	64	TECLADO - KEYBOARD	740895000384	31/12/2012	R	A
948	1	74	64	TECLADO - KEYBOARD	740895000385	31/12/2012	R	A
949	1	74	64	TECLADO - KEYBOARD	740895000386	31/12/2012	R	A
950	1	74	64	TECLADO - KEYBOARD	740895000387	31/12/2012	R	A
951	1	74	64	TECLADO - KEYBOARD	740895000388	31/12/2012	R	A
952	1	74	64	TECLADO - KEYBOARD	740895000391	31/12/2012	R	A
953	1	74	64	TECLADO - KEYBOARD	740895000393	31/12/2012	R	A
954	1	74	64	TECLADO - KEYBOARD	740895000395	31/12/2012	R	A
955	1	74	64	TECLADO - KEYBOARD	740895000396	31/12/2012	R	A
956	1	74	64	TECLADO - KEYBOARD	740895000397	31/12/2012	R	A
957	1	74	64	TECLADO - KEYBOARD	740895000399	31/12/2012	M	A
958	1	74	64	TECLADO - KEYBOARD	740895000402	31/12/2012	R	A
959	1	74	64	TECLADO - KEYBOARD	740895000403	31/12/2012	R	A
960	1	74	64	TECLADO - KEYBOARD	740895000404	31/12/2012	R	A
961	1	74	64	TECLADO - KEYBOARD	740895000405	31/12/2012	R	A
962	1	74	64	TECLADO - KEYBOARD	740895000406	31/12/2012	R	A
963	1	74	64	TECLADO - KEYBOARD	740895000407	31/12/2012	R	A
964	1	74	64	TECLADO - KEYBOARD	740895000408	28/12/2017	R	A
965	1	74	64	TECLADO - KEYBOARD	740895000409	28/12/2017	R	A
966	1	74	64	TECLADO - KEYBOARD	740895000410	28/12/2017	R	A
967	1	74	64	TECLADO - KEYBOARD	740895000411	28/12/2017	R	A
968	1	74	64	TECLADO - KEYBOARD	740895000414	28/12/2017	R	A
969	1	74	64	TECLADO - KEYBOARD	740895000416	28/12/2017	R	A
970	1	74	64	TECLADO - KEYBOARD	740895000417	28/12/2017	M	A
971	1	74	64	TECLADO - KEYBOARD	740895000420	28/12/2017	M	A
972	1	74	64	TECLADO - KEYBOARD	740895000421	28/12/2017	M	A
973	1	74	64	TECLADO - KEYBOARD	740895000423	28/12/2017	M	A
974	1	74	64	TECLADO - KEYBOARD	740895000424	28/12/2017	R	A
975	1	74	64	TECLADO - KEYBOARD	740895000425	28/12/2017	R	A
976	1	74	64	TECLADO - KEYBOARD	740895000430	28/12/2017	R	A
977	1	74	64	TECLADO - KEYBOARD	740895000431	28/12/2017	R	A
978	1	74	64	TECLADO - KEYBOARD	740895000434	28/12/2017	R	A
979	1	74	64	TECLADO - KEYBOARD	740895000435	28/12/2017	R	A
980	1	74	64	TECLADO - KEYBOARD	740895000436	28/12/2017	R	A
981	1	74	64	TECLADO - KEYBOARD	740895000437	28/12/2017	R	A
982	1	74	64	TECLADO - KEYBOARD	740895000438	28/12/2017	R	A
983	1	74	64	TECLADO - KEYBOARD	740895000439	28/12/2017	R	A
984	1	74	64	TECLADO - KEYBOARD	740895000440	28/12/2017	M	A
985	1	74	64	TECLADO - KEYBOARD	740895000441	28/12/2017	R	A
986	1	74	64	TECLADO - KEYBOARD	740895000442	28/12/2017	R	A
987	1	74	64	TECLADO - KEYBOARD	740895000443	28/12/2017	R	A
988	1	74	64	TECLADO - KEYBOARD	740895000445	28/12/2017	R	A
989	1	74	64	TECLADO - KEYBOARD	740895000446	28/12/2017	R	A
990	1	74	64	TECLADO - KEYBOARD	740895000447	28/12/2017	R	A
991	1	74	64	TELEFONO	952282870204	1/01/2007	R	A
992	1	74	64	TELEFONO	952282870253	8/09/2017	R	A
993	1	74	64	TELEFONO	952282870252	8/09/2017	R	A
994	1	74	64	TELEFONO	952282870277	8/09/2017	R	A
995	1	74	64	TELEFONO	952282870304	8/09/2017	R	A
996	1	74	64	TELEFONO	952282870275	8/09/2017	B	A
997	1	74	64	TELEFONO	952282870278	8/09/2017	R	A
998	1	74	64	TELEFONO	952282870302	8/09/2017	R	A
999	1	74	64	TELEFONO	952282870227	1/01/2007	R	A
1000	1	74	64	TELEFONO	952282870283	8/09/2017	R	A
1001	1	74	64	TELEFONO	952282870280	8/09/2017	R	A
1002	1	74	64	TELEFONO	952282870309	8/09/2017	R	A

SISTEMA ADMINISTRATIVO DE ABASTECIMIENTO
ANEXO 7.4
INVENTARIO PATRIMONIAL DE BIENES MUEBLES

1 Sector 08: Relaciones Exteriores
2 Pliego 080 Agencia Peruana de Cooperacion Internacional
3 Unidad Ejecutora 001-1089 Agencia Peruana de Cooperación Internacional – APCI
4 Fecha Corte 20/08/2021

N°	Local	Grupo	Clase	Denominación	Código Patrimonial	Fechas de Adquisición	Estado	Condición
1003	1	74	64	TELEFONO	952282870303	8/09/2017	R	A
1004	1	74	64	TELEFONO	952282870308	8/09/2017	R	A
1005	1	74	64	TELEFONO	952282870276	8/09/2017	R	A
1006	1	74	64	TELEFONO	952282870222	1/01/2007	R	A
1007	1	74	64	TELEFONO	952282870215	1/01/2007	R	A
1008	1	74	64	TELEFONO	952282870315	8/09/2017	R	A
1009	1	74	64	TELEFONO	952282870318	8/09/2017	R	A
1010	1	74	64	TELEFONO	952282870319	8/09/2017	R	A
1011	1	74	64	TELEFONO	952282870322	8/09/2017	R	A
1012	1	74	64	TELEFONO	952282870274	8/09/2017	R	A
1013	1	74	64	TELEFONO	952282870321	8/09/2017	R	A
1014	1	74	64	TELEFONO	952282870316	8/09/2017	R	A
1015	1	74	64	TELEFONO	952282870320	8/09/2017	R	A
1016	1	74	64	TELEFONO	952282870099	1/01/2007	R	A
1017	1	74	64	TELEFONO	952282870317	8/09/2017	R	A
1018	1	74	64	TELEFONO	952282870326	8/09/2017	R	A
1019	1	74	64	TELEFONO	952282870246	8/09/2017	R	A
1020	1	74	64	TELEFONO	952282870247	8/09/2017	R	A
1021	1	74	64	TELEFONO	952282870331	8/09/2017	R	A
1022	1	74	64	TELEFONO	952282870203	1/01/2007	M	A
1023	1	74	64	TELEFONO	952282870330	8/09/2017	R	A
1024	1	74	64	TELEFONO	952282870098	1/01/2007	M	A
1025	1	74	64	TELEFONO	952282870264	8/09/2017	R	A
1026	1	74	64	TELEFONO	952282870248	8/09/2017	R	A
1027	1	74	64	TELEFONO	952282870323	8/09/2017	R	A
1028	1	74	64	TELEFONO	952282870325	8/09/2017	R	A
1029	1	74	64	TELEFONO	952282870241	8/09/2017	R	A
1030	1	74	64	TELEFONO	952282870329	8/09/2017	R	A
1031	1	74	64	TELEFONO	952282870281	8/09/2017	R	A
1032	1	74	64	TELEFONO	952282870282	8/09/2017	R	A
1033	1	74	64	TELEFONO	952282870284	8/09/2017	R	A
1034	1	74	64	TELEFONO	952282870327	8/09/2017	R	A
1035	1	74	64	TELEFONO	952282870221	1/01/2007	R	A
1036	1	74	64	TELEFONO	952282870214	1/01/2007	R	A
1037	1	74	64	TELEFONO	952282870256	8/09/2017	R	A
1038	1	74	64	TELEFONO	952282870335	8/09/2017	R	A
1039	1	74	64	TELEFONO	952282870261	8/09/2017	R	A
1040	1	74	64	TELEFONO	952282870216	1/01/2007	R	A
1041	1	74	64	TELEFONO	952282870260	8/09/2017	R	A
1042	1	74	64	TELEFONO	952282870258	8/09/2017	R	A
1043	1	74	64	TELEFONO	952282870334	8/09/2017	R	A
1044	1	74	64	TELEFONO	952282870257	8/09/2017	R	A
1045	1	74	64	TELEFONO	952282870224	1/01/2007	R	A
1046	1	74	64	TELEFONO	952282870229	1/01/2007	R	A
1047	1	74	64	TELEFONO	952282870307	8/09/2017	R	A
1048	1	74	64	TELEFONO	952282870219	1/01/2017	R	A
1049	1	74	64	TELEFONO	952282870226	1/01/2007	R	A
1050	1	74	64	TELEFONO	952282870217	1/01/2007	R	A
1051	1	74	64	TELEFONO	952282870286	8/09/2017	M	A
1052	1	74	64	TELEFONO	952282870255	8/09/2017	R	A
1053	1	74	64	TELEFONO	952282870254	8/09/2017	R	A
1054	1	74	64	TELEFONO	952282870314	8/09/2017	R	A
1055	1	74	64	TELEFONO	952282870289	8/09/2017	R	A
1056	1	74	64	TELEFONO	952282870328	8/09/2017	R	A
1057	1	74	64	TELEFONO	952282870259	8/09/2017	M	A
1058	1	74	64	TELEFONO	952282870220	1/01/2007	B	A
1059	1	74	64	TELEFONO	952282870301	8/09/2017	R	A
1060	1	74	64	TELEFONO	952282870311	8/09/2017	R	A
1061	1	74	64	TELEFONO	952282870310	8/09/2017	R	A

SISTEMA ADMINISTRATIVO DE ABASTECIMIENTO
ANEXO 7.4
INVENTARIO PATRIMONIAL DE BIENES MUEBLES

1 Sector 08: Relaciones Exteriores
2 Pliego 080 Agencia Peruana de Cooperacion Internacional
3 Unidad Ejecutora 001-1089 Agencia Peruana de Cooperación Internacional – APCI
4 Fecha Corte 20/08/2021

N°	Local	Grupo	Clase	Denominación	Código Patrimonial	Fechas de Adquisición	Estado	Condición
1062	1	74	64	TELEFONO	952282870333	8/09/2017	R	A
1063	1	74	64	TELEFONO	952282870306	8/09/2017	R	A
1064	1	74	64	TELEFONO	952282870332	8/09/2017	R	A
1065	1	74	64	TELEFONO	952282870312	8/09/2017	R	A
1066	1	74	64	TELEFONO	952282870295	8/09/2017	R	A
1067	1	74	64	TELEFONO	952282870313	8/09/2017	R	A
1068	1	74	64	TELEFONO	952282870269	8/09/2017	R	A
1069	1	74	64	TELEFONO	952282870324	8/09/2017	R	A
1070	1	74	64	TELEFONO	952282870270	8/09/2017	R	A
1071	1	74	64	TELEFONO	952282870299	8/09/2017	R	A
1072	1	74	64	TELEFONO	952282870225	1/01/2007	R	A
1073	1	74	64	TELEFONO	952282870268	8/09/2017	R	A
1074	1	74	64	TELEFONO	952282870300	8/09/2017	R	A
1075	1	74	64	TELEFONO	952282870298	8/09/2017	R	A
1076	1	74	64	TELEFONO	952282870271	8/09/2017	R	A
1077	1	74	64	TELEFONO	952282870305	8/09/2017	R	A
1078	1	74	64	TELEFONO	952282870297	8/09/2017	R	A
1079	1	74	64	TELEFONO	952282870296	8/09/2017	R	A
1080	1	74	64	TELEFONO	952282870292	8/09/2017	R	A
1081	1	74	64	TELEFONO	952282870279	8/09/2017	R	A
1082	1	74	64	TELEFONO	952282870294	8/09/2017	R	A
1083	1	74	64	TELEFONO	952282870262	8/09/2017	R	A
1084	1	74	64	TELEFONO	952282870291	8/09/2017	R	A
1085	1	74	64	TELEFONO	952282870263	8/09/2017	R	A
1086	1	74	64	TELEFONO	952282870290	8/09/2017	R	A
1087	1	74	64	TELEFONO	952282870228	1/01/2007	R	A
1088	1	74	64	TELEFONO	952282870285	8/09/2017	R	A
1089	1	74	64	TELEFONO	952282870223	1/01/2007	R	A
1090	1	74	64	TELEFONO	952282870288	8/09/2017	R	A
1091	1	74	64	TELEFONO	952282870287	8/09/2017	R	A
1092	1	74	64	TELEFONO	952282870230	1/01/2007	R	A
1093	1	74	64	TELEFONO	952282870293	8/09/2017	R	A
1094	1	74	64	TELEFONO	952282870242	8/09/2017	R	A
1095	1	74	64	TELEFONO	952282870245	8/09/2017	R	A
1096	1	74	64	TELEFONO	952282870244	8/09/2017	R	A
1097	1	74	64	TELEFONO	952282870233	8/09/2017	R	A
1098	1	74	64	TELEFONO	952282870231	8/09/2017	R	A
1099	1	74	64	TELEFONO	952282870232	8/09/2017	R	A
1100	1	74	64	TELEFONO	952282870336	28/12/2017	R	A
1101	1	74	64	TELEFONO	952282870234	8/09/2017	R	A
1102	1	74	64	TELEFONO	952282870243	8/09/2017	R	A
1103	1	74	64	TELEFONO	952282870240	8/09/2017	R	A
1104	1	74	64	TELEFONO	952282870239	8/09/2017	R	A
1105	1	74	64	TELEFONO	952282870237	8/09/2017	R	A
1106	1	74	64	TELEFONO	952282870236	8/09/2017	R	A
1107	1	74	64	TELEFONO	952282870238	8/09/2017	R	A
1108	1	74	64	TELEFONO	952282870235	8/09/2017	R	A
1109	1	74	64	TELEFONO	952282870062	1/01/2007	R	A
1110	1	74	64	TELEFONO	952282870273	8/09/2017	R	A
1111	1	74	64	TELEFONO	952282870267	8/09/2017	R	A
1112	1	74	64	TELEFONO	952282870249	8/09/2017	R	A
1113	1	74	64	TELEFONO	952282870265	8/09/2017	R	A
1114	1	74	64	TELEFONO	952282870266	8/09/2017	R	A
1115	1	74	64	TELEFONO	952282870250	8/09/2017	R	A
1116	1	74	64	TELEFONO	952282870272	8/09/2017	R	A
1117	1	74	64	TELEFONO	952282870251	8/09/2017	R	A
1118	1	74	64	TELEFONO CELULAR	952283250029	10/03/2017	M	A
1119	1	74	64	TELEFONO CELULAR	952283250020	10/03/2017	M	A
1120	1	74	64	TELEFONO CELULAR	952283250028	10/03/2017	M	A

SISTEMA ADMINISTRATIVO DE ABASTECIMIENTO
ANEXO 7.4
INVENTARIO PATRIMONIAL DE BIENES MUEBLES

1 Sector 08: Relaciones Exteriores
2 Pliego 080 Agencia Peruana de Cooperacion Internacional
3 Unidad Ejecutora 001-1089 Agencia Peruana de Cooperación Internacional – APCI
4 Fecha Corte 20/08/2021

N°	Local	Grupo	Clase	Denominación	Código Patrimonial	Fechas de Adquisición	Estado	Condición
1121	1	74	64	TELEFONO CELULAR	952283250009	10/03/2017	M	A
1122	1	74	64	TELEFONO CELULAR	952283250025	10/03/2017	M	A
1123	1	74	64	TELEFONO CELULAR	952283250015	10/03/2017	M	A
1124	1	74	64	TELEFONO CELULAR	952283250019	10/03/2017	M	A
1125	1	74	64	TELEFONO CELULAR	952283250010	10/03/2017	M	A
1126	1	74	64	TELEFONO CELULAR	952283250008	10/03/2017	M	A
1127	1	74	64	TELEFONO CELULAR	952283250017	10/03/2017	M	A
1128	1	74	64	TELEFONO CELULAR	952283250030	10/03/2017	M	A
1129	1	74	64	TELEFONO CELULAR	952283250016	10/03/2017	M	A
1130	1	74	64	TELEFONO CELULAR	952283250012	10/03/2017	M	A
1131	1	74	64	TELEFONO CELULAR	952283250026	10/03/2017	M	A
1132	1	74	64	TELEFONO CELULAR	952283250023	10/03/2017	M	A
1133	1	74	64	TELEFONO CELULAR	952283250022	10/03/2017	M	A
1134	1	74	64	TELEFONO CELULAR	952283250013	10/03/2017	M	A
1135	1	74	64	TELEFONO CELULAR	952283250027	10/03/2017	M	A
1136	1	74	64	TELEFONO CELULAR	952283250018	10/03/2017	M	A
1137	1	74	64	TELEFONO CELULAR	952283250014	10/03/2017	M	A
1138	1	74	64	TELEFONO CELULAR	952283250024	10/03/2017	R	A
1139	1	74	64	TELEFONO CELULAR	952283250021	10/03/2017	R	A
1140	1	74	64	TELEFONO CELULAR	952283250011	10/03/2017	R	A
1141	1	74	64	TELEVISOR A COLORES	952285140009	8/09/2017	R	A
1142	1	74	64	TERMO HERVIDOR ELECTRICO	322292280001	28/12/2012	M	A
1143	1	74	64	TERMO HERVIDOR ELECTRICO	322292280002	31/12/2019	R	A
1144	1	74	64	TRANSFORMADOR (MAYOR A 1/4 UIT)	462299500001	30/11/2009	R	A
1145	1	74	64	VENTILADOR ELECTRICO PARA MESA O DE PIE	112279700027	1/01/2007	R	A
1146	1	74	64	VENTILADOR ELECTRICO PARA MESA O DE PIE	112279700035	1/01/2007	R	A
1147	1	74	64	VENTILADOR ELECTRICO PARA MESA O DE PIE	112279700009	1/01/2007	R	A
1148	1	74	64	VENTILADOR ELECTRICO PARA PARED	112283660001	28/12/2017	R	A
1149	1	74	64	VENTILADOR ELECTRICO PARA PARED	112283660003	28/12/2017	R	A
1150	1	74	64	VENTILADOR ELECTRICO PARA PARED	112283660004	28/12/2017	R	A
1151	1	74	64	VENTILADOR ELECTRICO PARA PARED	112283660002	28/12/2017	R	A
1152	1	74	64	VENTILADOR ELECTRICO TIPO COLUMNA O	112291580001	28/12/2017	M	A
1153	1	74	64	ARCHIVADOR DE MADERA	746403210020	1/01/2007	M	A
1154	1	74	64	ARCHIVADOR DE MADERA	746403210016	1/01/2007	M	A
1155	1	74	64	ARCHIVADOR DE MADERA	746403210009	1/01/2007	M	A
1156	1	74	64	ARCHIVADOR DE MADERA	746403210017	1/01/2007	R	A
1157	1	74	64	ARCHIVADOR DE MADERA	746403210024	1/01/2007	R	A
1158	1	74	64	ARCHIVADOR DE MADERA	746403210019	1/01/2007	R	A
1159	1	74	64	ARCHIVADOR DE MELAMINA	746403550008	1/01/2007	R	A
1160	1	74	64	ARCHIVADOR DE MELAMINA	746403550009	1/01/2007	R	A
1161	1	74	64	ARCHIVADOR DE MELAMINA	746403550004	1/01/2007	R	A
1162	1	74	64	ARCHIVADOR DE MELAMINA	746403550019	1/01/2007	R	A
1163	1	74	64	ARCHIVADOR DE MELAMINA	746403550003	1/01/2007	R	A
1164	1	74	64	ARCHIVADOR DE MELAMINA	746403550007	1/01/2007	R	A
1165	1	74	64	ARCHIVADOR DE MELAMINA	746403550002	1/01/2007	R	A
1166	1	74	64	ARCHIVADOR DE MELAMINA	746403550001	1/01/2007	R	A
1167	1	74	64	ARCHIVADOR DE MELAMINA	746403550015	1/01/2007	R	A
1168	1	74	64	ARCHIVADOR DE MELAMINA	746403550014	1/01/2007	R	A
1169	1	74	64	ARCHIVADOR DE MELAMINA	746403550011	1/01/2007	R	A
1170	1	74	64	ARCHIVADOR DE MELAMINA	746403550013	1/01/2007	R	A
1171	1	74	64	ARCHIVADOR DE MELAMINA	746403550012	1/01/2007	R	A
1172	1	74	64	ARCHIVADOR DE MELAMINA	746403550018	1/01/2007	R	A
1173	1	74	64	ARCHIVADOR DE MELAMINA	746403550020	1/01/2007	R	A
1174	1	74	64	ARCHIVADOR DE MELAMINA	746403550005	1/01/2007	R	A
1175	1	74	64	ARCHIVADOR DE METAL	746403890018	8/09/2017	R	A
1176	1	74	64	ARCHIVADOR DE METAL	746461530001	1/01/2007	R	A
1177	1	74	64	ARMARIO BASTIDOR METALICO - RACK CABINET	676400150003	8/09/2017	B	A
1178	1	74	64	ARMARIO DE MADERA	746405920002	8/09/2017	R	A
1179	1	74	64	ARMARIO DE MELAMINA	746406260016	8/09/2017	R	A

SISTEMA ADMINISTRATIVO DE ABASTECIMIENTO
ANEXO 7.4
INVENTARIO PATRIMONIAL DE BIENES MUEBLES

1 Sector 08: Relaciones Exteriores
2 Pliego 080 Agencia Peruana de Cooperacion Internacional
3 Unidad Ejecutora 001-1089 Agencia Peruana de Cooperación Internacional – APCI
4 Fecha Corte 20/08/2021

N°	Local	Grupo	Clase	Denominación	Código Patrimonial	Fechas de Adquisición	Estado	Condición
1180	1	74	64	ARMARIO DE MELAMINA	746406260015	8/09/2017	R	A
1181	1	74	64	ARMARIO DE MELAMINA	746406260017	8/09/2017	R	A
1182	1	74	64	ARMARIO DE MELAMINA	746406260018	8/09/2017	R	A
1183	1	74	64	ARMARIO DE MELAMINA	746406260019	8/09/2017	R	A
1184	1	74	64	ARMARIO DE MELAMINA	746406260001	1/01/2007	R	A
1185	1	74	64	ARMARIO DE MELAMINA	746406260023	31/12/2018	R	A
1186	1	74	64	ARMARIO DE MELAMINA	746406260021	31/12/2018	R	A
1187	1	74	64	ARMARIO DE MELAMINA	746406260022	31/12/2018	R	A
1188	1	74	64	ARMARIO DE MELAMINA	746406260002	1/01/2007	R	A
1189	1	74	64	ARMARIO DE MELAMINA	746406260003	1/01/2007	R	A
1190	1	74	64	ARMARIO DE MELAMINA	746406260020	8/09/2017	R	A
1191	1	74	64	ARMARIO DE MELAMINA	746406260025	31/12/2018	R	A
1192	1	74	64	ARMARIO DE MELAMINA	746406260024	31/12/2018	R	A
1193	1	74	64	BANCO DE MADERA	746412710003	1/01/2007	R	A
1194	1	74	64	BANCO DE MADERA	746412710004	28/12/2017	R	A
1195	1	74	64	CAJONERA RODABLE DE MELAMINA	746419250029	16/12/2017	R	A
1196	1	74	64	CAJONERA RODABLE DE MELAMINA	746419250030	16/12/2017	R	A
1197	1	74	64	CAJONERA RODABLE DE MELAMINA	746419250028	16/12/2017	R	A
1198	1	74	64	CAJONERA RODABLE DE MELAMINA	746419250002	8/09/2017	R	A
1199	1	74	64	CAJONERA RODABLE DE MELAMINA	746419250001	8/09/2017	R	A
1200	1	74	64	CAJONERA RODABLE DE MELAMINA	746419250003	8/09/2017	R	A
1201	1	74	64	CAJONERA RODABLE DE MELAMINA	746419250017	16/12/2017	R	A
1202	1	74	64	CAJONERA RODABLE DE MELAMINA	746419250018	16/12/2017	R	A
1203	1	74	64	CAJONERA RODABLE DE MELAMINA	746419250020	16/12/2017	R	A
1204	1	74	64	CAJONERA RODABLE DE MELAMINA	746419250024	16/12/2017	R	A
1205	1	74	64	CAJONERA RODABLE DE MELAMINA	746419250023	16/12/2017	R	A
1206	1	74	64	CAJONERA RODABLE DE MELAMINA	746419250022	16/12/2017	R	A
1207	1	74	64	CAJONERA RODABLE DE MELAMINA	746419250019	16/12/2017	R	A
1208	1	74	64	CAJONERA RODABLE DE MELAMINA	746419250025	16/12/2017	R	A
1209	1	74	64	CAJONERA RODABLE DE MELAMINA	746419250006	16/12/2017	R	A
1210	1	74	64	CAJONERA RODABLE DE MELAMINA	746419250026	16/12/2017	R	A
1211	1	74	64	CAJONERA RODABLE DE MELAMINA	746419250008	16/12/2017	R	A
1212	1	74	64	CAJONERA RODABLE DE MELAMINA	746419250007	16/12/2017	R	A
1213	1	74	64	CAJONERA RODABLE DE MELAMINA	746419250016	16/12/2017	R	A
1214	1	74	64	CAJONERA RODABLE DE MELAMINA	746419250005	16/12/2017	R	A
1215	1	74	64	CAJONERA RODABLE DE MELAMINA	746419250021	16/12/2017	R	A
1216	1	74	64	CAJONERA RODABLE DE MELAMINA	746419250027	16/12/2017	R	A
1217	1	74	64	CAJONERA RODABLE DE MELAMINA	746419250014	16/12/2017	R	A
1218	1	74	64	CAJONERA RODABLE DE MELAMINA	746419250012	16/12/2017	R	A
1219	1	74	64	CAJONERA RODABLE DE MELAMINA	746419250010	16/12/2017	R	A
1220	1	74	64	CAJONERA RODABLE DE MELAMINA	746419250009	16/12/2017	R	A
1221	1	74	64	CAJONERA RODABLE DE MELAMINA	746419250015	16/12/2017	R	A
1222	1	74	64	CAJONERA RODABLE DE MELAMINA	746419250011	16/12/2017	R	A
1223	1	74	64	CAJONERA RODABLE DE MELAMINA	746419250013	16/12/2017	R	A
1224	1	74	64	CAJONERA RODABLE DE MELAMINA	746419250004	16/12/2017	R	A
1225	1	74	64	ESCRITORIO DE MADERA	746437120007	1/01/2007	R	A
1226	1	74	64	ESCRITORIO DE MADERA	746437120003	1/01/2007	R	A
1227	1	74	64	ESCRITORIO DE MELAMINA	746437450139	16/12/2017	R	A
1228	1	74	64	ESCRITORIO DE MELAMINA	746437450140	16/12/2017	R	A
1229	1	74	64	ESCRITORIO DE MELAMINA	746437450138	16/12/2017	R	A
1230	1	74	64	ESCRITORIO DE MELAMINA	746437450085	8/09/2017	R	A
1231	1	74	64	ESCRITORIO DE MELAMINA	746437450098	8/09/2017	R	A
1232	1	74	64	ESCRITORIO DE MELAMINA	746437450084	8/09/2017	R	A
1233	1	74	64	ESCRITORIO DE MELAMINA	746437450097	8/09/2017	R	A
1234	1	74	64	ESCRITORIO DE MELAMINA	746437450086	8/09/2017	R	A
1235	1	74	64	ESCRITORIO DE MELAMINA	746437450101	8/09/2017	R	A
1236	1	74	64	ESCRITORIO DE MELAMINA	746437450089	8/09/2017	R	A
1237	1	74	64	ESCRITORIO DE MELAMINA	746437450105	8/09/2017	R	A
1238	1	74	64	ESCRITORIO DE MELAMINA	746437450104	8/09/2017	R	A

SISTEMA ADMINISTRATIVO DE ABASTECIMIENTO
ANEXO 7.4
INVENTARIO PATRIMONIAL DE BIENES MUEBLES

1 Sector 08: Relaciones Exteriores
2 Pliego 080 Agencia Peruana de Cooperacion Internacional
3 Unidad Ejecutora 001-1089 Agencia Peruana de Cooperación Internacional – APCI
4 Fecha Corte 20/08/2021

Nº	Local	Grupo	Clase	Denominación	Código Patrimonial	Fechas de Adquisición	Estado	Condición
1239	1	74	64	ESCRITORIO DE MELAMINA	746437450108	8/09/2017	R	A
1240	1	74	64	ESCRITORIO DE MELAMINA	746437450110	8/09/2017	R	A
1241	1	74	64	ESCRITORIO DE MELAMINA	746437450112	8/09/2017	R	A
1242	1	74	64	ESCRITORIO DE MELAMINA	746437450106	8/09/2017	R	A
1243	1	74	64	ESCRITORIO DE MELAMINA	746437450107	8/09/2017	R	A
1244	1	74	64	ESCRITORIO DE MELAMINA	746437450109	8/09/2017	R	A
1245	1	74	64	ESCRITORIO DE MELAMINA	746437450128	16/12/2017	R	A
1246	1	74	64	ESCRITORIO DE MELAMINA	746437450096	8/09/2017	R	A
1247	1	74	64	ESCRITORIO DE MELAMINA	746437450142	28/12/2017	M	A
1248	1	74	64	ESCRITORIO DE MELAMINA	746437450088	8/09/2017	M	A
1249	1	74	64	ESCRITORIO DE MELAMINA	746437450103	8/09/2017	R	A
1250	1	74	64	ESCRITORIO DE MELAMINA	746437450111	8/09/2017	R	A
1251	1	74	64	ESCRITORIO DE MELAMINA	746437450127	16/12/2017	R	A
1252	1	74	64	ESCRITORIO DE MELAMINA	746437450075	8/09/2017	R	A
1253	1	74	64	ESCRITORIO DE MELAMINA	746437450087	8/09/2017	R	A
1254	1	74	64	ESCRITORIO DE MELAMINA	746437450090	8/09/2017	R	A
1255	1	74	64	ESCRITORIO DE MELAMINA	746437450113	8/09/2017	R	A
1256	1	74	64	ESCRITORIO DE MELAMINA	746437450102	8/09/2017	R	A
1257	1	74	64	ESCRITORIO DE MELAMINA	746437450100	8/09/2017	R	A
1258	1	74	64	ESCRITORIO DE MELAMINA	746437450114	8/09/2017	R	A
1259	1	74	64	ESCRITORIO DE MELAMINA	746437450099	8/09/2017	R	A
1260	1	74	64	ESCRITORIO DE MELAMINA	746437450094	8/09/2017	R	A
1261	1	74	64	ESCRITORIO DE MELAMINA	746437450083	8/09/2017	R	A
1262	1	74	64	ESCRITORIO DE MELAMINA	746437450092	8/09/2017	R	A
1263	1	74	64	ESCRITORIO DE MELAMINA	746437450095	8/09/2017	R	A
1264	1	74	64	ESCRITORIO DE MELAMINA	746437450010	1/01/2007	R	A
1265	1	74	64	ESCRITORIO DE MELAMINA	746437450065	1/01/2007	R	A
1266	1	74	64	ESCRITORIO DE MELAMINA	746437450091	8/09/2017	R	A
1267	1	74	64	ESCRITORIO DE MELAMINA	746437450093	8/09/2017	R	A
1268	1	74	64	ESCRITORIO DE MELAMINA	746437450078	8/09/2017	R	A
1269	1	74	64	ESCRITORIO DE MELAMINA	746437450130	16/12/2017	R	A
1270	1	74	64	ESCRITORIO DE MELAMINA	746437450129	16/12/2017	R	A
1271	1	74	64	ESCRITORIO DE MELAMINA	746437450133	16/12/2017	R	A
1272	1	74	64	ESCRITORIO DE MELAMINA	746437450132	16/12/2017	R	A
1273	1	74	64	ESCRITORIO DE MELAMINA	746437450134	16/12/2017	R	A
1274	1	74	64	ESCRITORIO DE MELAMINA	746437450135	16/12/2017	R	A
1275	1	74	64	ESCRITORIO DE MELAMINA	746437450116	16/12/2017	R	A
1276	1	74	64	ESCRITORIO DE MELAMINA	746437450136	16/12/2017	R	A
1277	1	74	64	ESCRITORIO DE MELAMINA	746437450141	16/12/2017	R	A
1278	1	74	64	ESCRITORIO DE MELAMINA	746437450115	16/12/2017	R	A
1279	1	74	64	ESCRITORIO DE MELAMINA	746437450126	16/12/2017	R	A
1280	1	74	64	ESCRITORIO DE MELAMINA	746437450117	16/12/2017	R	A
1281	1	74	64	ESCRITORIO DE MELAMINA	746437450131	16/12/2017	R	A
1282	1	74	64	ESCRITORIO DE MELAMINA	746437450137	16/12/2017	R	A
1283	1	74	64	ESCRITORIO DE MELAMINA	746437450124	16/12/2017	R	A
1284	1	74	64	ESCRITORIO DE MELAMINA	746437450122	16/12/2017	R	A
1285	1	74	64	ESCRITORIO DE MELAMINA	746437450120	16/12/2017	R	A
1286	1	74	64	ESCRITORIO DE MELAMINA	746437450119	16/12/2017	R	A
1287	1	74	64	ESCRITORIO DE MELAMINA	746437450125	16/12/2017	R	A
1288	1	74	64	ESCRITORIO DE MELAMINA	746437450121	16/12/2017	R	A
1289	1	74	64	ESCRITORIO DE MELAMINA	746437450123	16/12/2017	R	A
1290	1	74	64	ESCRITORIO DE MELAMINA	746437450118	16/12/2017	R	A
1291	1	74	64	ESCRITORIO DE MELAMINA	746437450081	8/09/2017	R	A
1292	1	74	64	ESCRITORIO DE MELAMINA	746437450082	8/09/2017	R	A
1293	1	74	64	ESCRITORIO DE MELAMINA	746437450080	8/09/2017	R	A
1294	1	74	64	ESCRITORIO DE MELAMINA	746437450016	1/01/2007	R	A
1295	1	74	64	ESTANDARTE	746439830002	28/12/2017	R	A
1296	1	74	64	ESTANDARTE	746439830001	28/12/2017	R	A
1297	1	74	64	ESTANDARTE	746439830003	28/12/2017	R	A

SISTEMA ADMINISTRATIVO DE ABASTECIMIENTO
ANEXO 7.4
INVENTARIO PATRIMONIAL DE BIENES MUEBLES

1 Sector 08: Relaciones Exteriores
2 Pliego 080 Agencia Peruana de Cooperacion Internacional
3 Unidad Ejecutora 001-1089 Agencia Peruana de Cooperación Internacional – APCI
4 Fecha Corte 20/08/2021

N°	Local	Grupo	Clase	Denominación	Código Patrimonial	Fechas de Adquisición	Estado	Condición
1298	1	74	64	ESTANTE CORREDIZO - ESTANTE MOVIL	746440500030	1/01/2007	R	A
1299	1	74	64	ESTANTE CORREDIZO - ESTANTE MOVIL	746440500001	1/01/2007	R	A
1300	1	74	64	ESTANTE CORREDIZO - ESTANTE MOVIL	746440500006	1/01/2007	R	A
1301	1	74	64	ESTANTE DE MADERA	746441180022	1/01/2007	R	A
1302	1	74	64	ESTANTE DE MADERA	746441180014	1/01/2007	R	A
1303	1	74	64	ESTANTE DE MADERA	746441180012	1/01/2007	R	A
1304	1	74	64	ESTANTE DE MADERA	746441180032	1/01/2007	M	A
1305	1	74	64	ESTANTE DE MADERA	746441180008	1/01/2007	R	A
1306	1	74	64	ESTANTE DE MADERA	746441180005	1/01/2007	R	A
1307	1	74	64	ESTANTE DE MADERA	746441180009	1/01/2007	M	A
1308	1	74	64	ESTANTE DE MADERA	746441180011	1/01/2007	R	A
1309	1	74	64	ESTANTE DE MADERA	746441180020	1/01/2007	R	A
1310	1	74	64	ESTANTE DE MADERA	746441180002	1/01/2007	R	A
1311	1	74	64	ESTANTE DE MADERA	746441180010	1/01/2007	R	A
1312	1	74	64	ESTANTE DE MADERA	746441180016	1/01/2007	R	A
1313	1	74	64	ESTANTE DE MADERA	746441180003	1/01/2007	R	A
1314	1	74	64	ESTANTE DE MADERA	746441180001	1/01/2007	R	A
1315	1	74	64	ESTANTE DE MADERA	746441180004	1/01/2007	R	A
1316	1	74	64	ESTANTE DE MELAMINA	746441520157	16/12/2017	R	A
1317	1	74	64	ESTANTE DE MELAMINA	746441520156	16/12/2017	R	A
1318	1	74	64	ESTANTE DE MELAMINA	746441520108	1/01/2007	R	A
1319	1	74	64	ESTANTE DE MELAMINA	746441520082	1/01/2007	R	A
1320	1	74	64	ESTANTE DE MELAMINA	746441520080	1/01/2007	R	A
1321	1	74	64	ESTANTE DE MELAMINA	746441520137	1/01/2007	R	A
1322	1	74	64	ESTANTE DE MELAMINA	746441520092	1/01/2007	R	A
1323	1	74	64	ESTANTE DE MELAMINA	746441520102	1/01/2007	R	A
1324	1	74	64	ESTANTE DE MELAMINA	746441520091	1/01/2007	R	A
1325	1	74	64	ESTANTE DE MELAMINA	746441520078	1/01/2007	R	A
1326	1	74	64	ESTANTE DE MELAMINA	746441520109	1/01/2007	R	A
1327	1	74	64	ESTANTE DE MELAMINA	746441520101	1/01/2007	R	A
1328	1	74	64	ESTANTE DE MELAMINA	746441520097	1/01/2007	R	A
1329	1	74	64	ESTANTE DE MELAMINA	746441520099	1/01/2007	R	A
1330	1	74	64	ESTANTE DE MELAMINA	746441520117	1/01/2007	R	A
1331	1	74	64	ESTANTE DE MELAMINA	746441520126	1/01/2007	R	A
1332	1	74	64	ESTANTE DE MELAMINA	746441520074	1/01/2007	R	A
1333	1	74	64	ESTANTE DE MELAMINA	746441520060	1/01/2007	R	A
1334	1	74	64	ESTANTE DE MELAMINA	746441520040	1/01/2007	R	A
1335	1	74	64	ESTANTE DE MELAMINA	746441520096	1/01/2007	R	A
1336	1	74	64	ESTANTE DE MELAMINA	746441520069	1/01/2007	R	A
1337	1	74	64	ESTANTE DE MELAMINA	746441520120	1/01/2007	R	A
1338	1	74	64	ESTANTE DE MELAMINA	746441520050	1/01/2007	R	A
1339	1	74	64	ESTANTE DE MELAMINA	746441520051	1/01/2007	R	A
1340	1	74	64	ESTANTE DE MELAMINA	746441520087	1/01/2007	R	A
1341	1	74	64	ESTANTE DE MELAMINA	746441520036	1/01/2007	R	A
1342	1	74	64	ESTANTE DE MELAMINA	746441520159	16/12/2017	R	A
1343	1	74	64	ESTANTE DE MELAMINA	746441520132	1/01/2007	M	A
1344	1	74	64	ESTANTE DE MELAMINA	746441520073	1/01/2007	M	A
1345	1	74	64	ESTANTE DE MELAMINA	746441520119	1/01/2007	M	A
1346	1	74	64	ESTANTE DE MELAMINA	746441520063	1/01/2007	M	A
1347	1	74	64	ESTANTE DE MELAMINA	746441520107	1/01/2007	R	A
1348	1	74	64	ESTANTE DE MELAMINA	746441520135	1/01/2007	R	A
1349	1	74	64	ESTANTE DE MELAMINA	746441520158	16/12/2017	R	A
1350	1	74	64	ESTANTE DE MELAMINA	746441520034	1/01/2007	R	A
1351	1	74	64	ESTANTE DE MELAMINA	746441520066	1/01/2007	R	A
1352	1	74	64	ESTANTE DE MELAMINA	746441520058	1/01/2007	R	A
1353	1	74	64	ESTANTE DE MELAMINA	746441520130	1/01/2007	R	A
1354	1	74	64	ESTANTE DE MELAMINA	746441520122	1/01/2007	R	A
1355	1	74	64	ESTANTE DE MELAMINA	746441520038	1/01/2007	R	A
1356	1	74	64	ESTANTE DE MELAMINA	746441520042	1/01/2007	R	A

SISTEMA ADMINISTRATIVO DE ABASTECIMIENTO
ANEXO 7.4
INVENTARIO PATRIMONIAL DE BIENES MUEBLES

1 Sector 08: Relaciones Exteriores
2 Pliego 080 Agencia Peruana de Cooperacion Internacional
3 Unidad Ejecutora 001-1089 Agencia Peruana de Cooperación Internacional – APCI
4 Fecha Corte 20/08/2021

N°	Local	Grupo	Clase	Denominación	Código Patrimonial	Fechas de Adquisición	Estado	Condición
1357	1	74	64	ESTANTE DE MELAMINA	746441520131	1/01/2007	R	A
1358	1	74	64	ESTANTE DE MELAMINA	746441520127	1/01/2007	R	A
1359	1	74	64	ESTANTE DE MELAMINA	746441520056	1/01/2007	R	A
1360	1	74	64	ESTANTE DE MELAMINA	746441520110	1/01/2007	R	A
1361	1	74	64	ESTANTE DE MELAMINA	746441520133	1/01/2007	R	A
1362	1	74	64	ESTANTE DE MELAMINA	746441520104	1/01/2007	R	A
1363	1	74	64	ESTANTE DE MELAMINA	746441520044	1/01/2007	R	A
1364	1	74	64	ESTANTE DE MELAMINA	746441520043	1/01/2007	R	A
1365	1	74	64	ESTANTE DE MELAMINA	746441520052	1/01/2007	R	A
1366	1	74	64	ESTANTE DE MELAMINA	746441520047	1/01/2007	R	A
1367	1	74	64	ESTANTE DE MELAMINA	746441520057	1/01/2007	R	A
1368	1	74	64	ESTANTE DE MELAMINA	746441520077	1/01/2007	R	A
1369	1	74	64	ESTANTE DE MELAMINA	746441520070	1/01/2007	R	A
1370	1	74	64	ESTANTE DE MELAMINA	746441520128	1/01/2007	R	A
1371	1	74	64	ESTANTE DE MELAMINA	746441520113	1/01/2007	R	A
1372	1	74	64	ESTANTE DE MELAMINA	746441520129	1/01/2007	R	A
1373	1	74	64	ESTANTE DE MELAMINA	746441520059	1/01/2007	R	A
1374	1	74	64	ESTANTE DE MELAMINA	746441520072	1/01/2007	R	A
1375	1	74	64	ESTANTE DE MELAMINA	746460980036	1/01/2007	R	A
1376	1	74	64	ESTANTE DE MELAMINA	746460980033	1/01/2007	R	A
1377	1	74	64	ESTANTE DE MELAMINA	746441520075	1/01/2007	R	A
1378	1	74	64	ESTANTE DE MELAMINA	746441520115	1/01/2007	R	A
1379	1	74	64	ESTANTE DE MELAMINA	746441520062	1/01/2007	R	A
1380	1	74	64	ESTANTE DE MELAMINA	746441520053	1/01/2007	R	A
1381	1	74	64	ESTANTE DE MELAMINA	746441520035	1/01/2007	R	A
1382	1	74	64	ESTANTE DE MELAMINA	746441520039	1/01/2007	R	A
1383	1	74	64	ESTANTE DE MELAMINA	746441520064	1/01/2007	R	A
1384	1	74	64	ESTANTE DE MELAMINA	746441520118	1/01/2007	R	A
1385	1	74	64	ESTANTE DE MELAMINA	746441520116	1/01/2007	R	A
1386	1	74	64	ESTANTE DE MELAMINA	746441520045	1/01/2007	R	A
1387	1	74	64	ESTANTE DE MELAMINA	746441520046	1/01/2007	R	A
1388	1	74	64	ESTANTE DE MELAMINA	746441520149	16/12/2017	R	A
1389	1	74	64	ESTANTE DE MELAMINA	746441520150	16/12/2017	R	A
1390	1	74	64	ESTANTE DE MELAMINA	746441520153	16/12/2017	R	A
1391	1	74	64	ESTANTE DE MELAMINA	746441520152	16/12/2017	R	A
1392	1	74	64	ESTANTE DE MELAMINA	746441520154	16/12/2017	R	A
1393	1	74	64	ESTANTE DE MELAMINA	746441520139	16/12/2017	R	A
1394	1	74	64	ESTANTE DE MELAMINA	746441520138	16/12/2017	R	A
1395	1	74	64	ESTANTE DE MELAMINA	746441520148	16/12/2017	R	A
1396	1	74	64	ESTANTE DE MELAMINA	746441520140	16/12/2017	R	A
1397	1	74	64	ESTANTE DE MELAMINA	746441520151	16/12/2017	R	A
1398	1	74	64	ESTANTE DE MELAMINA	746441520155	16/12/2017	R	A
1399	1	74	64	ESTANTE DE MELAMINA	746441520146	16/12/2017	R	A
1400	1	74	64	ESTANTE DE MELAMINA	746441520144	16/12/2017	R	A
1401	1	74	64	ESTANTE DE MELAMINA	746441520142	16/12/2017	R	A
1402	1	74	64	ESTANTE DE MELAMINA	746441520147	16/12/2017	R	A
1403	1	74	64	ESTANTE DE MELAMINA	746441520143	16/12/2017	R	A
1404	1	74	64	ESTANTE DE MELAMINA	746441520145	16/12/2017	R	A
1405	1	74	64	ESTANTE DE MELAMINA	746441520141	16/12/2017	R	A
1406	1	74	64	ESTANTE DE MELAMINA	746441520162	31/12/2018	R	A
1407	1	74	64	ESTANTE DE MELAMINA	746441520160	31/12/2018	R	A
1408	1	74	64	ESTANTE DE MELAMINA	746441520161	31/12/2018	R	A
1409	1	74	64	ESTANTE DE MELAMINA	746441520168	31/12/2018	R	A
1410	1	74	64	ESTANTE DE MELAMINA	746441520167	31/12/2018	R	A
1411	1	74	64	ESTANTE DE MELAMINA	746441520165	31/12/2018	R	A
1412	1	74	64	ESTANTE DE MELAMINA	746441520164	31/12/2018	R	A
1413	1	74	64	ESTANTE DE MELAMINA	746441520163	31/12/2018	R	A
1414	1	74	64	ESTANTE DE MELAMINA	746441520169	31/12/2018	R	A
1415	1	74	64	ESTANTE DE MELAMINA	746441520166	31/12/2018	R	A

SISTEMA ADMINISTRATIVO DE ABASTECIMIENTO
ANEXO 7.4
INVENTARIO PATRIMONIAL DE BIENES MUEBLES

1 Sector 08: Relaciones Exteriores
2 Pliego 080 Agencia Peruana de Cooperacion Internacional
3 Unidad Ejecutora 001-1089 Agencia Peruana de Cooperación Internacional – APCI
4 Fecha Corte 20/08/2021

N°	Local	Grupo	Clase	Denominación	Código Patrimonial	Fechas de Adquisición	Estado	Condición
1416	1	74	64	MESA DE MADERA	746449320002	1/01/2007	R	A
1417	1	74	64	MESA DE MADERA	746449320005	1/01/2007	R	A
1418	1	74	64	MESA DE MADERA	746449320003	1/01/2007	R	A
1419	1	74	64	MESA DE MELAMINA	746450560005	1/01/2007	B	A
1420	1	74	64	MESA DE MELAMINA	746450560011	1/01/2007	R	A
1421	1	74	64	MESA DE MELAMINA	746450560021	31/12/2018	R	A
1422	1	74	64	MESA DE MELAMINA	746450560020	8/09/2017	R	A
1423	1	74	64	MESA DE MELAMINA	746450560008	1/01/2007	M	A
1424	1	74	64	MESA DE MELAMINA	746450560001	1/01/2007	M	A
1425	1	74	64	MESA DE MELAMINA	746450560014	1/01/2007	R	A
1426	1	74	64	MESA DE MELAMINA	746450560013	1/01/2007	R	A
1427	1	74	64	MESA DE METAL	746450680007	1/01/2007	M	A
1428	1	74	64	MESA DE METAL	746450680001	1/01/2007	R	A
1429	1	74	64	MESA DE METAL	746450680006	1/01/2007	R	A
1430	1	74	64	MESA DE METAL Y MELAMINA	746451860001	8/09/2017	R	A
1431	1	74	64	MESA DE METAL Y MELAMINA	746451860002	8/09/2017	R	A
1432	1	74	64	MESA DE REUNIONES	746452030002	31/12/2018	R	A
1433	1	74	64	MESA DE REUNIONES	746452030001	31/12/2018	B	A
1434	1	74	64	MESITA DE MADERA	746454580002	1/01/2007	R	A
1435	1	74	64	MESITA DE MADERA PARA TELEFONO	746483900074	1/01/2007	R	A
1436	1	74	64	MESITA DE MELAMINA	746456160002	1/01/2007	R	A
1437	1	74	64	MESITA DE MELAMINA	746456160001	1/01/2007	R	A
1438	1	74	64	MESITA DE METAL	746456440004	8/09/2017	R	A
1439	1	74	64	MESITA DE METAL	746456440003	1/01/2007	R	A
1440	1	74	64	MODULO DE MADERA	746460170007	1/01/2007	R	A
1441	1	74	64	MODULO DE MADERA	746460170012	1/01/2007	R	A
1442	1	74	64	MODULO DE MADERA	746437450079	8/09/2017	R	A
1443	1	74	64	MODULO DE MADERA	746460170011	1/01/2007	R	A
1444	1	74	64	MODULO DE MELAMINA	746460980023	1/01/2007	R	A
1445	1	74	64	MODULO DE MELAMINA	746460980041	1/01/2007	M	A
1446	1	74	64	MODULO DE MELAMINA	746460980043	1/01/2007	R	A
1447	1	74	64	MODULO DE MELAMINA	746460980038	1/01/2007	R	A
1448	1	74	64	MODULO DE MELAMINA	746460980035	1/01/2007	R	A
1449	1	74	64	MODULO DE MELAMINA	746460980017	1/01/2007	R	A
1450	1	74	64	MODULO DE MELAMINA	746460980051	1/01/2007	R	A
1451	1	74	64	MODULO DE MELAMINA	746460980037	1/01/2007	R	A
1452	1	74	64	MODULO DE MELAMINA	746460980049	1/01/2007	R	A
1453	1	74	64	MODULO DE MELAMINA	746460980022	1/01/2007	R	A
1454	1	74	64	MODULO DE MELAMINA	746460980025	1/01/2007	R	A
1455	1	74	64	MODULO DE MELAMINA	746460980006	1/01/2007	R	A
1456	1	74	64	MODULO DE MELAMINA	746460980024	1/01/2007	R	A
1457	1	74	64	PERCHERO DE MADERA (MAYOR A 1/4 UIT)	746471020011	8/09/2017	R	A
1458	1	74	64	PERCHERO DE MADERA (MAYOR A 1/4 UIT)	746471020003	1/01/2007	R	A
1459	1	74	64	PERCHERO DE MADERA (MAYOR A 1/4 UIT)	746471020012	8/09/2017	R	A
1460	1	74	64	PERCHERO DE MADERA (MAYOR A 1/4 UIT)	746471020006	1/01/2007	R	A
1461	1	74	64	PERCHERO DE MADERA (MAYOR A 1/4 UIT)	746471020010	8/09/2017	R	A
1462	1	74	64	PERCHERO DE MADERA (MAYOR A 1/4 UIT)	746471020007	1/01/2007	R	A
1463	1	74	64	PERCHERO DE MADERA (MAYOR A 1/4 UIT)	746471020009	1/01/2007	R	A
1464	1	74	64	PERCHERO DE MADERA (MAYOR A 1/4 UIT)	746471020001	1/01/2007	R	A
1465	1	74	64	PERCHERO DE MADERA (MAYOR A 1/4 UIT)	746471020005	1/01/2007	R	A
1466	1	74	64	PERCHERO DE MADERA (MAYOR A 1/4 UIT)	746471020002	1/01/2007	R	A
1467	1	74	64	PERCHERO DE MADERA (MAYOR A 1/4 UIT)	746471020004	1/01/2007	R	A
1468	1	74	64	PERCHERO METALICO	746472380001	1/01/2007	R	A
1469	1	74	64	PERCHERO METALICO	746472380002	1/01/2007	R	A
1470	1	74	64	PIZARRA ACRILICA	746473050025	8/09/2017	R	A
1471	1	74	64	PIZARRA ACRILICA	746473050017	8/09/2017	R	A
1472	1	74	64	PIZARRA ACRILICA	746473050018	8/09/2017	R	A
1473	1	74	64	PIZARRA ACRILICA	746473050020	8/09/2017	R	A
1474	1	74	64	PIZARRA ACRILICA	746473050024	8/09/2017	R	A

SISTEMA ADMINISTRATIVO DE ABASTECIMIENTO
ANEXO 7.4
INVENTARIO PATRIMONIAL DE BIENES MUEBLES

1 Sector C8: Relaciones Exteriores
2 Pliego C80 Agencia Peruana de Cooperacion Internacional
3 Unidad Ejecutora 001-1089 Agencia Peruana de Cooperación Internacional – APCI
4 Fecha Corte 20/08/2021

N°	Local	Grupo	Clase	Denominación	Código Patrimonial	Fechas de Adquisición	Estado	Condición
1475	1	74	64	PIZARRA ACRILICA	746473050023	8/09/2017	R	A
1476	1	74	64	PIZARRA ACRILICA	746473050003	1/01/2007	R	A
1477	1	74	64	PIZARRA ACRILICA	746473050026	28/12/2017	R	A
1478	1	74	64	PIZARRA ACRILICA	746473050004	1/01/2007	R	A
1479	1	74	64	PIZARRA ACRILICA	746473050019	8/09/2017	R	A
1480	1	74	64	PIZARRA ACRILICA	746473050007	1/01/2007	R	A
1481	1	74	64	PIZARRA ACRILICA	746473050015	1/01/2007	R	A
1482	1	74	64	PIZARRA ACRILICA	746473050022	8/09/2017	R	A
1483	1	74	64	PIZARRA ACRILICA	746473050001	1/01/2007	R	A
1484	1	74	64	PIZARRA ACRILICA	746473050021	8/09/2017	R	A
1485	1	74	64	PIZARRA ACRILICA	746473050016	8/09/2017	R	A
1486	1	74	64	PIZARRA MURAL - FRANELOGRAFO	746475090004	28/12/2017	R	A
1487	1	74	64	PIZARRA MURAL - FRANELOGRAFO	746475090003	1/01/2007	R	A
1488	1	74	64	REPOSTERO DE MELAMINA	326487120003	16/12/2017	R	A
1489	1	74	64	REPOSTERO DE MELAMINA	326487120002	16/12/2017	R	A
1490	1	74	64	SILLA DE RUEDAS METALICA	536493790001	31/12/2019	R	A
1491	1	74	64	SILLA FIJA DE MADERA	746481190001	1/01/2007	R	A
1492	1	74	64	SILLA FIJA DE METAL	746481870034	1/01/2007	R	A
1493	1	74	64	SILLA FIJA DE METAL	746481870044	1/01/2007	R	A
1494	1	74	64	SILLA FIJA DE METAL	746481870001	1/01/2007	R	A
1495	1	74	64	SILLA FIJA DE METAL	746481870043	1/01/2007	R	A
1496	1	74	64	SILLA FIJA DE METAL	746481870023	1/01/2007	R	A
1497	1	74	64	SILLA FIJA DE METAL	746481870018	1/01/2007	R	A
1498	1	74	64	SILLA FIJA DE METAL	746481870051	31/12/2018	R	A
1499	1	74	64	SILLA FIJA DE METAL	746481870049	31/12/2018	R	A
1500	1	74	64	SILLA FIJA DE METAL	746481870050	31/12/2018	R	A
1501	1	74	64	SILLA FIJA DE METAL	746481870048	31/12/2018	R	A
1502	1	74	64	SILLA FIJA DE METAL	746481870009	1/01/2007	R	A
1503	1	74	64	SILLA FIJA DE METAL	746481870012	1/01/2007	R	A
1504	1	74	64	SILLA FIJA DE METAL	746481870019	1/01/2007	R	A
1505	1	74	64	SILLA FIJA DE METAL	746481870039	1/01/2007	R	A
1506	1	74	64	SILLA FIJA DE METAL	746481870016	1/01/2007	R	A
1507	1	74	64	SILLA FIJA DE METAL	746481870015	1/01/2007	R	A
1508	1	74	64	SILLA FIJA DE METAL	746481870040	1/01/2007	R	A
1509	1	74	64	SILLA FIJA DE METAL	746481870013	1/01/2007	R	A
1510	1	74	64	SILLA FIJA DE METAL	746481870014	1/01/2007	R	A
1511	1	74	64	SILLA FIJA DE METAL	746481870011	1/01/2007	R	A
1512	1	74	64	SILLA FIJA DE METAL	746481870052	5/03/2018	R	A
1513	1	74	64	SILLA FIJA DE METAL	746481870047	5/03/2018	R	A
1514	1	74	64	SILLA FIJA DE METAL	746481870025	1/01/2007	M	A
1515	1	74	64	SILLA FIJA DE METAL	746481870020	1/01/2007	M	A
1516	1	74	64	SILLA FIJA DE METAL	746481870046	1/01/2007	R	A
1517	1	74	64	SILLA FIJA DE METAL	746481870021	1/01/2007	R	A
1518	1	74	64	SILLA FIJA DE METAL	746481870041	1/01/2007	R	A
1519	1	74	64	SILLA FIJA DE METAL	746481870024	1/01/2007	R	A
1520	1	74	64	SILLA FIJA DE METAL	746481870026	1/01/2007	R	A
1521	1	74	64	SILLA FIJA DE METAL	746481870027	1/01/2007	R	A
1522	1	74	64	SILLA FIJA DE METAL	746481870022	1/01/2007	R	A
1523	1	74	64	SILLA FIJA DE METAL	746481870033	1/01/2007	R	A
1524	1	74	64	SILLA FIJA DE METAL	746481870002	1/01/2007	R	A
1525	1	74	64	SILLA FIJA DE METAL	746481870005	1/01/2007	R	A
1526	1	74	64	SILLA FIJA DE METAL	746481870003	1/01/2007	R	A
1527	1	74	64	SILLA FIJA DE METAL	746481870006	1/01/2007	R	A
1528	1	74	64	SILLA FIJA DE METAL	746481870008	1/01/2007	R	A
1529	1	74	64	SILLA FIJA DE METAL	746481870010	1/01/2007	R	A
1530	1	74	64	SILLA FIJA DE METAL	746481870007	1/01/2007	R	A
1531	1	74	64	SILLA FIJA DE OTRO MATERIAL	746482550036	1/01/2007	R	A
1532	1	74	64	SILLA FIJA DE OTRO MATERIAL	746482550018	1/01/2007	R	A
1533	1	74	64	SILLA FIJA DE OTRO MATERIAL	746482550043	30/11/2009	R	A

SISTEMA ADMINISTRATIVO DE ABASTECIMIENTO
ANEXO 7.4
INVENTARIO PATRIMONIAL DE BIENES MUEBLES

1 Sector 08: Relaciones Exteriores
2 Pliego 080 Agencia Peruana de Cooperacion Internacional
3 Unidad Ejecutora 001-1089 Agencia Peruana de Cooperación Internacional – APCI
4 Fecha Corte 20/08/2021

N°	Local	Grupo	Clase	Denominación	Código Patrimonial	Fechas de Adquisición	Estado	Condición
1534	1	74	64	SILLA FIJA DE OTRO MATERIAL	746482550005	30/11/2009	R	A
1535	1	74	64	SILLA FIJA DE OTRO MATERIAL	746482550060	30/11/2009	R	A
1536	1	74	64	SILLA FIJA DE OTRO MATERIAL	746482550065	30/11/2009	R	A
1537	1	74	64	SILLA FIJA DE OTRO MATERIAL	746482550066	30/11/2009	R	A
1538	1	74	64	SILLA FIJA DE OTRO MATERIAL	746482550069	30/11/2009	R	A
1539	1	74	64	SILLA FIJA DE OTRO MATERIAL	746482550044	1/01/2007	R	A
1540	1	74	64	SILLA FIJA DE OTRO MATERIAL	746482550012	30/11/2009	R	A
1541	1	74	64	SILLA FIJA DE OTRO MATERIAL	746482550033	30/11/2009	R	A
1542	1	74	64	SILLA FIJA DE OTRO MATERIAL	746482550054	30/11/2009	R	A
1543	1	74	64	SILLA FIJA DE OTRO MATERIAL	746482550003	30/11/2009	R	A
1544	1	74	64	SILLA FIJA DE OTRO MATERIAL	746482550056	1/01/2007	R	A
1545	1	74	64	SILLA FIJA DE OTRO MATERIAL	746482550057	1/01/2007	M	A
1546	1	74	64	SILLA FIJA DE OTRO MATERIAL	746482550059	1/01/2007	M	A
1547	1	74	64	SILLA FIJA DE OTRO MATERIAL	746482550061	1/01/2007	R	A
1548	1	74	64	SILLA FIJA DE OTRO MATERIAL	746482550064	1/01/2007	M	A
1549	1	74	64	SILLA FIJA DE OTRO MATERIAL	746482550067	30/11/2009	R	A
1550	1	74	64	SILLA FIJA DE OTRO MATERIAL	746482550068	30/11/2009	R	A
1551	1	74	64	SILLA FIJA DE OTRO MATERIAL	746482550070	1/01/2007	R	A
1552	1	74	64	SILLA FIJA DE OTRO MATERIAL	746482550040	1/01/2007	R	A
1553	1	74	64	SILLA FIJA DE OTRO MATERIAL	746482550013	30/11/2009	R	A
1554	1	74	64	SILLA FIJA DE OTRO MATERIAL	746482550038	1/01/2007	R	A
1555	1	74	64	SILLA FIJA DE OTRO MATERIAL	746482550006	1/01/2007	R	A
1556	1	74	64	SILLA FIJA DE OTRO MATERIAL	746482550051	1/01/2007	R	A
1557	1	74	64	SILLA FIJA DE OTRO MATERIAL	746482550001	1/01/2007	R	A
1558	1	74	64	SILLA FIJA DE OTRO MATERIAL	746482550042	30/11/2009	R	A
1559	1	74	64	SILLA FIJA DE OTRO MATERIAL	746482550053	30/11/2009	R	A
1560	1	74	64	SILLA FIJA DE OTRO MATERIAL	746482550058	30/11/2009	R	A
1561	1	74	64	SILLA FIJA DE OTRO MATERIAL	746482550025	30/11/2009	R	A
1562	1	74	64	SILLA FIJA DE OTRO MATERIAL	746482550055	1/01/2007	R	A
1563	1	74	64	SILLA FIJA DE OTRO MATERIAL	746482550045	30/11/2009	R	A
1564	1	74	64	SILLA FIJA DE OTRO MATERIAL	746482550029	30/11/2009	R	A
1565	1	74	64	SILLA FIJA DE OTRO MATERIAL	746482550052	30/11/2009	R	A
1566	1	74	64	SILLA FIJA DE OTRO MATERIAL	746482550035	1/01/2007	R	A
1567	1	74	64	SILLA FIJA DE OTRO MATERIAL	746482550041	30/11/2009	R	A
1568	1	74	64	SILLA FIJA DE OTRO MATERIAL	746482550002	30/11/2009	R	A
1569	1	74	64	SILLA FIJA DE OTRO MATERIAL	746482550021	1/01/2007	R	A
1570	1	74	64	SILLA FIJA DE OTRO MATERIAL	746482550009	30/11/2009	R	A
1571	1	74	64	SILLA FIJA DE OTRO MATERIAL	746482550019	1/01/2007	R	A
1572	1	74	64	SILLA FIJA DE OTRO MATERIAL	746482550028	30/11/2009	R	A
1573	1	74	64	SILLA FIJA DE OTRO MATERIAL	746482550023	1/01/2007	R	A
1574	1	74	64	SILLA FIJA DE OTRO MATERIAL	746482550024	1/01/2007	R	A
1575	1	74	64	SILLA FIJA DE OTRO MATERIAL	746482550049	30/11/2009	R	A
1576	1	74	64	SILLA FIJA DE OTRO MATERIAL	746482550039	1/01/2007	R	A
1577	1	74	64	SILLA FIJA DE OTRO MATERIAL	746482550047	30/11/2009	R	A
1578	1	74	64	SILLA FIJA DE OTRO MATERIAL	746482550048	30/11/2009	R	A
1579	1	74	64	SILLA FIJA DE OTRO MATERIAL	746482550014	1/01/2007	R	A
1580	1	74	64	SILLA FIJA DE OTRO MATERIAL	746482550008	30/11/2009	R	A
1581	1	74	64	SILLA FIJA DE OTRO MATERIAL	746482550037	30/11/2009	M	A
1582	1	74	64	SILLA FIJA DE OTRO MATERIAL	746482550004	30/11/2009	M	A
1583	1	74	64	SILLA FIJA DE OTRO MATERIAL	746482550027	1/01/2007	M	A
1584	1	74	64	SILLA FIJA DE OTRO MATERIAL	746482550020	1/01/2007	M	A
1585	1	74	64	SILLA FIJA DE OTRO MATERIAL	746482550050	30/11/2009	M	A
1586	1	74	64	SILLA FIJA DE OTRO MATERIAL	746482550015	30/11/2009	M	A
1587	1	74	64	SILLA FIJA DE OTRO MATERIAL	746482550016	30/11/2009	M	A
1588	1	74	64	SILLA FIJA DE OTRO MATERIAL	746482550046	1/01/2007	M	A
1589	1	74	64	SILLA FIJA DE OTRO MATERIAL	746482550034	30/11/2009	M	A
1590	1	74	64	SILLA FIJA DE OTRO MATERIAL	746482550031	30/11/2009	R	A
1591	1	74	64	SILLA FIJA DE OTRO MATERIAL	746482550010	1/01/2007	R	A
1592	1	74	64	SILLA FIJA DE OTRO MATERIAL	746482550017	1/01/2007	R	A

SISTEMA ADMINISTRATIVO DE ABASTECIMIENTO
ANEXO 7.4
INVENTARIO PATRIMONIAL DE BIENES MUEBLES

1 Sector 08: Relaciones Exteriores
2 Pliego 080 Agencia Peruana de Cooperacion Internacional
3 Unidad Ejecutora 001-1089 Agencia Peruana de Cooperación Internacional – APCI
4 Fecha Corte 20/08/2021

N°	Local	Grupo	Clase	Denominación	Código Patrimonial	Fechas de Adquisición	Estado	Condición
1593	1	74	64	SILLA FIJA DE OTRO MATERIAL	746482550026	1/01/2007	R	A
1594	1	74	64	SILLA FIJA DE OTRO MATERIAL	746482550071	30/11/2009	R	A
1595	1	74	64	SILLA FIJA DE OTRO MATERIAL	746482550030	1/01/2007	R	A
1596	1	74	64	SILLA FIJA DE OTRO MATERIAL	746482550011	30/11/2009	R	A
1597	1	74	64	SILLA FIJA DE OTRO MATERIAL	746482550007	1/01/2007	R	A
1598	1	74	64	SILLA FIJA DE OTRO MATERIAL	746482550032	30/11/2009	R	A
1599	1	74	64	SILLA GIRATORIA DE METAL	746483900059	1/01/2007	R	A
1600	1	74	64	SILLA GIRATORIA DE METAL	746483900116	1/01/2007	R	A
1601	1	74	64	SILLA GIRATORIA DE METAL	746483900069	1/01/2007	R	A
1602	1	74	64	SILLA GIRATORIA DE METAL	746483900081	1/01/2007	R	A
1603	1	74	64	SILLA GIRATORIA DE METAL	746483900176	31/12/2016	R	A
1604	1	74	64	SILLA GIRATORIA DE METAL	746483900173	31/12/2016	R	A
1605	1	74	64	SILLA GIRATORIA DE METAL	746483900175	31/12/2016	R	A
1606	1	74	64	SILLA GIRATORIA DE METAL	746483900174	31/12/2016	R	A
1607	1	74	64	SILLA GIRATORIA DE METAL	746483900178	31/12/2016	R	A
1608	1	74	64	SILLA GIRATORIA DE METAL	746483900179	31/03/2018	R	A
1609	1	74	64	SILLA GIRATORIA DE METAL	746483900041	1/01/2007	R	A
1610	1	74	64	SILLA GIRATORIA DE METAL	746483900063	1/01/2007	R	A
1611	1	74	64	SILLA GIRATORIA DE METAL	746483900083	1/01/2007	R	A
1612	1	74	64	SILLA GIRATORIA DE METAL	746483900012	1/01/2007	R	A
1613	1	74	64	SILLA GIRATORIA DE METAL	746483900184	31/12/2018	R	A
1614	1	74	64	SILLA GIRATORIA DE METAL	746483900183	31/12/2018	R	A
1615	1	74	64	SILLA GIRATORIA DE METAL	746483900186	11/09/2018	R	A
1616	1	74	64	SILLA GIRATORIA DE METAL	746483900187	31/12/2018	R	A
1617	1	74	64	SILLA GIRATORIA DE METAL	746483900185	31/12/2018	R	A
1618	1	74	64	SILLA GIRATORIA DE METAL	746483900181	31/12/2018	R	A
1619	1	74	64	SILLA GIRATORIA DE METAL	746483900182	31/12/2018	R	A
1620	1	74	64	SILLA GIRATORIA DE METAL	746483900188	31/12/2018	R	A
1621	1	74	64	SILLA GIRATORIA DE METAL	746483900061	1/01/2007	R	A
1622	1	74	64	SILLA GIRATORIA DE METAL	746483900121	1/01/2007	R	A
1623	1	74	64	SILLA GIRATORIA DE METAL	746483900084	1/01/2007	R	A
1624	1	74	64	SILLA GIRATORIA DE METAL	746483900097	1/01/2007	R	A
1625	1	74	64	SILLA GIRATORIA DE METAL	746483900015	1/01/2007	R	A
1626	1	74	64	SILLA GIRATORIA DE METAL	746483900102	1/01/2007	R	A
1627	1	74	64	SILLA GIRATORIA DE METAL	746483900070	1/01/2007	R	A
1628	1	74	64	SILLA GIRATORIA DE METAL	746483900054	1/01/2007	R	A
1629	1	74	64	SILLA GIRATORIA DE METAL	746483900100	1/01/2007	R	A
1630	1	74	64	SILLA GIRATORIA DE METAL	746483900089	1/01/2007	R	A
1631	1	74	64	SILLA GIRATORIA DE METAL	746483900067	1/01/2007	R	A
1632	1	74	64	SILLA GIRATORIA DE METAL	746483900022	1/01/2007	M	A
1633	1	74	64	SILLA GIRATORIA DE METAL	746483900177	31/12/2016	M	A
1634	1	74	64	SILLA GIRATORIA DE METAL	746483900091	1/01/2007	M	A
1635	1	74	64	SILLA GIRATORIA DE METAL	746483900099	1/01/2007	R	A
1636	1	74	64	SILLA GIRATORIA DE METAL	746483900016	1/01/2007	R	A
1637	1	74	64	SILLA GIRATORIA DE METAL	746483900065	1/01/2007	R	A
1638	1	74	64	SILLA GIRATORIA DE METAL	746483900049	1/01/2007	R	A
1639	1	74	64	SILLA GIRATORIA DE METAL	746483900039	1/01/2007	R	A
1640	1	74	64	SILLA GIRATORIA DE METAL	746483900104	1/01/2007	R	A
1641	1	74	64	SILLA GIRATORIA DE METAL	746483900023	1/01/2007	R	A
1642	1	74	64	SILLA GIRATORIA DE METAL	746483900011	1/01/2007	R	A
1643	1	74	64	SILLA GIRATORIA DE METAL	746483900045	1/01/2007	R	A
1644	1	74	64	SILLA GIRATORIA DE METAL	746483900098	1/01/2007	R	A
1645	1	74	64	SILLA GIRATORIA DE METAL	746483900101	1/01/2007	R	A
1646	1	74	64	SILLA GIRATORIA DE METAL	746483900086	1/01/2007	R	A
1647	1	74	64	SILLA GIRATORIA DE METAL	746483900096	1/01/2007	R	A
1648	1	74	64	SILLA GIRATORIA DE METAL	746483900003	1/01/2007	R	A
1649	1	74	64	SILLA GIRATORIA DE METAL	746483900017	1/01/2007	R	A
1650	1	74	64	SILLA GIRATORIA DE METAL	746483900119	1/01/2007	R	A
1651	1	74	64	SILLA GIRATORIA DE METAL	746483900105	1/01/2007	R	A

SISTEMA ADMINISTRATIVO DE ABASTECIMIENTO
ANEXO 7.4
INVENTARIO PATRIMONIAL DE BIENES MUEBLES

1 Sector 08: Relaciones Exteriores
2 Pliego 080 Agencia Peruana de Cooperacion Internacional
3 Unidad Ejecutora 001-1089 Agencia Peruana de Cooperación Internacional – APCI
4 Fecha Corte 20/08/2021

N°	Local	Grupo	Clase	Denominación	Código Patrimonial	Fechas de Adquisición	Estado	Condición
1652	1	74	64	SILLA GIRATORIA DE METAL	746483900082	1/01/2007	R	A
1653	1	74	64	SILLA GIRATORIA DE METAL	746483900076	1/01/2007	R	A
1654	1	74	64	SILLA GIRATORIA DE METAL	746483900062	1/01/2007	R	A
1655	1	74	64	SILLA GIRATORIA DE METAL	746483900036	1/01/2007	R	A
1656	1	74	64	SILLA GIRATORIA DE METAL	746483900114	1/01/2007	R	A
1657	1	74	64	SILLA GIRATORIA DE METAL	746483900072	1/01/2007	R	A
1658	1	74	64	SILLA GIRATORIA DE METAL	746483900053	1/01/2007	R	A
1659	1	74	64	SILLA GIRATORIA DE METAL	746483900079	1/01/2007	R	A
1660	1	74	64	SILLA GIRATORIA DE METAL	746483900075	1/01/2007	R	A
1661	1	74	64	SILLA GIRATORIA DE METAL	746483900024	1/01/2007	R	A
1662	1	74	64	SILLA GIRATORIA DE METAL	746483900037	1/01/2007	R	A
1663	1	74	64	SILLA GIRATORIA DE METAL	746483900028	1/01/2007	R	A
1664	1	74	64	SILLA GIRATORIA DE METAL	746483900020	1/01/2007	R	A
1665	1	74	64	SILLA GIRATORIA DE METAL	746483900018	1/01/2007	R	A
1666	1	74	64	SILLA GIRATORIA DE METAL	746483900115	1/01/2007	R	A
1667	1	74	64	SILLA GIRATORIA DE METAL	746483900013	1/01/2007	R	A
1668	1	74	64	SILLA GIRATORIA DE METAL	746483900032	1/01/2007	R	A
1669	1	74	64	SILLA GIRATORIA DE METAL	746483900005	1/01/2007	R	A
1670	1	74	64	SILLA GIRATORIA DE METAL	746483900180	31/05/2018	R	A
1671	1	74	64	SILLA GIRATORIA DE METAL	746483900071	1/01/2007	R	A
1672	1	74	64	SILLA GIRATORIA DE METAL	746483900050	1/01/2007	R	A
1673	1	74	64	SILLA GIRATORIA DE METAL	746483900066	1/01/2007	R	A
1674	1	74	64	SILLA GIRATORIA DE METAL	746483900030	1/01/2007	R	A
1675	1	74	64	SILLA GIRATORIA DE METAL	746483900033	1/01/2007	R	A
1676	1	74	64	SILLA GIRATORIA DE METAL	746483900008	1/01/2007	R	A
1677	1	74	64	SILLA GIRATORIA DE METAL	746483900043	1/01/2007	R	A
1678	1	74	64	SILLA GIRATORIA DE METAL	746483900019	1/01/2007	R	A
1679	1	74	64	SILLA GIRATORIA DE METAL	746483900021	1/01/2007	R	A
1680	1	74	64	SILLA GIRATORIA DE METAL	746483900031	1/01/2007	R	A
1681	1	74	64	SILLA GIRATORIA DE METAL	746483900002	1/01/2007	R	A
1682	1	74	64	SILLA GIRATORIA DE METAL	746483900029	1/01/2007	R	A
1683	1	74	64	SILLA GIRATORIA DE METAL	746483900035	1/01/2007	R	A
1684	1	74	64	SILLA GIRATORIA DE METAL	746483900047	1/01/2007	R	A
1685	1	74	64	SILLON FIJO DE METAL	746487970002	1/01/2007	R	A
1686	1	74	64	SILLON FIJO DE METAL	746487970003	1/01/2007	R	A
1687	1	74	64	SILLON FIJO DE METAL	746487970022	1/01/2007	M	A
1688	1	74	64	SILLON FIJO DE METAL	746487970004	1/01/2007	R	A
1689	1	74	64	SILLON FIJO DE METAL	746487970036	1/01/2007	R	A
1690	1	74	64	SILLON FIJO DE METAL	746487970011	1/01/2007	R	A
1691	1	74	64	SILLON FIJO DE METAL	746487970009	1/01/2007	R	A
1692	1	74	64	SILLON FIJO DE METAL	746487970012	1/01/2007	R	A
1693	1	74	64	SILLON FIJO DE METAL	746487970028	1/01/2007	R	A
1694	1	74	64	SILLON FIJO DE METAL	746487970005	1/01/2007	R	A
1695	1	74	64	SILLON FIJO DE METAL	746487970019	1/01/2007	R	A
1696	1	74	64	SILLON FIJO DE METAL	746487970035	1/01/2007	R	A
1697	1	74	64	SILLON FIJO DE METAL	746487970007	1/01/2007	R	A
1698	1	74	64	SILLON FIJO DE METAL	746487970001	1/01/2007	R	A
1699	1	74	64	SILLON FIJO DE METAL	746487970008	1/01/2007	R	A
1700	1	74	64	SILLON FIJO DE METAL	746487970013	1/01/2007	R	A
1701	1	74	64	SILLON FIJO DE METAL	746487970033	1/01/2007	R	A
1702	1	74	64	SILLON FIJO DE METAL	746487970016	1/01/2007	R	A
1703	1	74	64	SILLON FIJO DE METAL	746487970034	1/01/2007	R	A
1704	1	74	64	SILLON GIRATORIO DE METAL	746489330003	1/01/2007	M	A
1705	1	74	64	SILLON GIRATORIO DE METAL	746489330007	1/01/2007	M	A
1706	1	74	64	SILLON GIRATORIO DE METAL	746489330006	1/01/2007	R	A
1707	1	74	64	SILLON GIRATORIO DE METAL	746489330004	1/01/2007	R	A
1708	1	74	64	SOFA DE MADERA	746490010002	1/01/2007	R	A
1709	1	74	64	SOFA DE MADERA	746490010006	1/01/2007	R	A
1710	1	74	64	SOFA DE METAL	746490680002	1/01/2007	R	A

SISTEMA ADMINISTRATIVO DE ABASTECIMIENTO
ANEXO 7.4
INVENTARIO PATRIMONIAL DE BIENES MUEBLES

1 Sector 08: Relaciones Exteriores
2 Pliego 080 Agencia Peruana de Cooperacion Internacional
3 Unidad Ejecutora 001-1089 Agencia Peruana de Cooperación Internacional – APCI
4 Fecha Corte 20/08/2021

N°	Local	Grupo	Clase	Denominación	Código Patrimonial	Fechas de Adquisición	Estado	Condición
1711	1	74	64	TRIPODE METALICO	676478660001	8/09/2017	R	A
1712	1	74	64	VITRINA DE MELAMINA	746498480001	1/01/2007	R	A
1713	1	74	64	VITRINA DE MELAMINA	746498480004	8/09/2017	R	A
1714	1	74	64	VITRINA DE MELAMINA	746498480002	8/09/2017	R	A
1715	1	74	64	VITRINA DE MELAMINA	746498480005	8/09/2017	R	A
1716	1	74	64	VITRINA DE MELAMINA	746498480003	8/09/2017	R	A
1717	1	74	64	MESA ESQUINERA DE MADERA	746452540006	30/04/2021	R	A
1718	1	74	64	MESA ESQUINERA DE MADERA	746452540007	30/04/2021	R	A
1719	1	74	64	MESA ESQUINERA DE MADERA	746452540008	30/04/2021	R	A
1720	1	74	64	MESA ESQUINERA DE MADERA	746452540009	30/04/2021	R	A
1721	1	74	64	MESA ESQUINERA DE MADERA	746452540010	30/04/2021	R	A

Firmado digitalmente por:
SANCHEZ VALERA Maria
Catalina FAU 20504915523 soft
Motivo: En señal de
conformidad
Fecha: 26/08/2021 12:40:20-0500

SISTEMA ADMINISTRATIVO DE ABASTECIMIENTO

ANEXO 7.5

VEHICULOS Y MAQUINARIAS

1 **Sector** 08 Relaciones Exteriores

2 **Pliego** 080 Agencia Peruana de Cooperacion Internacional

3 **Unidad Ejecutora** 001-1089 Agencia Peruana de Cooperación Internacional – APCI

4 **Fecha Corte** 20/08/2021

N°	Local		Código Patrimonial	Tipo de Vehículo / Maquinaria	Placa /N° Serie	Modelo	Marca	Año	Estado de Conservación
	1		2	3	4	5	6	7	8
	1	Agencia Peruana de Cooperacion Internacional	678205000002	AUTOMOVIL	EGJ-095	YARIS	TOYOTA	2012	B
	1	Agencia Peruana de Cooperacion Internacional	678205000003	AUTOMOVIL	EGJ-110	YARIS	TOYOTA	2012	B
	1	Agencia Peruana de Cooperacion Internacional	678205000001	AUTOMOVIL	EGJ-642	YARIS	TOYOTA	2012	B
	1	Agencia Peruana de Cooperacion Internacional	678250000001	CAMIONETA	EGJ-152	RAV4	TOYOTA	2012	B
	1	Agencia Peruana de Cooperacion Internacional	678205000005	AUTOMOVIL	EGR-429	CAMRY	TOYOTA	2012	B

Firmado digitalmente por:
SANCHEZ VALERA Maria
Catalina FAU 20504915523 soft
Motivo: En señal de
conformidad
Fecha: 26/08/2021 12:40:47-0500

Firmado digitalmente por:
VASQUEZ RUBIO Orlando FIR
40050595 hard
Motivo: Soy el autor del
documento
Fecha: 26/08/2021 12:03:54-0500

SISTEMA ADMINISTRATIVO DE ABASTECIMIENTO

ANEXO 7.6

OTROS BIENES: APLICATIVOS INFORMÁTICOS

1	**Sector**	08 Relaciones Exteriores
2	**Pliego**	080 Agencia Peruana de Cooperacion Internacional
3	**Unidad Ejecutora**	001-1089 Agencia Peruana de Cooperación Internacional – APCI
4	**Fecha Corte**	20/08/2021

N°	Nombre de Aplicación Informática	Objetivo	UO Propietaria	Estado	Año de última actualización
	1	2	3	4	5
1	D-Trámite	Sistema de tramite documentario que permite la recepción, emisión, despacho y archivo de documentos digitales con firma digital. Así mismo, permite el envío de documentación por la Plataforma de Interoperabilidad del Estado – PIDE con otras entidades públicas. Se agrego Mesa de Partes Virtual	OGA-USI	En operación	2021
2	Aplicativo de Consulta tu Expediente	Consulta del estado actual de un expediente de tramite documentario ingresado solo por mesa de partes, cuyo origen es externo a la APCI.	OGA-USI	En operación	2021
3	Mesa de Partes Digital	Plataforma que permite a los administrados el registro de documentos en linea.	OGA-USI	En operación	2021
4	Sistema Integrado de Gestión de la Cooperacion Técnica Internacional - SIGCTI	Plataforma que integra los procedimientos administrativos permitiendo el registro de los administrados y la gestion oportuna de las solicitudes por parte de la APCI	OGA-USI	En desarrollo	2021
5	Banco de Informes de entrega de Cargo de los Empleados Públicos-BIECEP	Entrega y recepción del cargo de los empleados públicos de la APCI.	OGA-USI	En operación	2018
6	Aplicativo de Banco de Informes de Viajes al Exterior	Registro histórico y centralizado de la información que adquieren los comisionados al exterior, con el propósito de compartir las experiencias y conocimientos que se adquieran durante estos eventos, así como facilitar la búsqueda y exploración de la información.	OGA-USI	En operación	2018
7	Aplicativo de Banco de Proyectos	Consulta de información de las intervenciones ejecutadas por instituciones privadas y públicas con financiamiento de la CINR.	OGA-USI	En operacion	2021
8	Aplicativo de Declaración Anual	Registro de Declaracion Anual para las ONGD, ENIEX e IPREDA, e Instituciones Públicas.	OGA-USI	En operación	2019
9	Aplicativo de Registros Institucionales	Información del directorio de las entidades registradas en la APCI (ONGD, ENIEX e IPREDA)	OGA-USI	En operacion	2018
10	Intranet Institucional	Plataforma de colaboracion de los servidores de la APCI.	OGA-USI	En operación	2021
11	Reporteador de Declaración Anual	Consultas y reportes de Declaracion Anual	OGA-USI	En operación	2021
12	Módulo PIDE	Obtención de datos oficiales de las Instituciones Públicas (RENIEC, SUNAT, SUNARP y Poder Judicial).	OGA-USI	En operacion	2021
13	Sistema Integrado de Gestión Administrativa - SIGA	Soporte administrativo a la gestión presupuestal y logística de la APCI.	Ministerio de Economía y Finanzas-MEF	En operación	2021
14	Sistema Integrado de Gestion Financiera - SIAF	Soporte administrativo a la gestión financiera de la APCI.	Ministerio de Economía y Finanzas-MEF	En operacion	2021
15	Sistema Integrado de Gestión Operativa-SIGO	Conformado por un conjunto de modulos destinados a dar soporte a los procesos de gestión a los Proyectos de Cooperación Técnica Internacional-CTI, Registros institucionales y sistema de tramite documentario.	OGA-USI	En operación	2018
16	Sistema Peruano de Información Jurídica – SPIJ	Contiene documentos en formato digital de la legislación nacional, así como información jurídica sistematizada, concordada y actualizada.	Ministerio de Justicia y Derechos Humanos-MINJUS	baja	2018

REGLA	
1	Nombre de cada Aplicación Informática
2	Precisión del Objetivo de la Aplicación Informática
3	Precisar la Unidad Orgánica Propietaria que administra la Aplicación Informática
4	Estado: Análisis y Diseño/ En Desarrollo/ En Operación / Descontinuado (en los últimos 3 años)
5	Precisión de último año de actualización

SISTEMA ADMINISTRATIVO DE GESTION DE RECURSOS HUMANOS
ANEXO 8.1
PERSONAL CAP/CAS/OTRAS MODALIDADES*

1 Sector 08 - Relaciones Exteriores
2 Pliego 080 Agencia Peruana de Cooperación Internacional
Unidad
3 Ejecutora 001-1089 Agencia Peruana de Cooperación Internacional – APCI
4 Fecha Corte 20/08/2021

							Consigar datos, solo si, la plaza esta ocupada							
N°	Código de entidad	Código de la Plaza	Denominación de la plaza	Fecha o periódo programado (por mes)	Modalidad de contratación	Estado de la plaza	Tipo de documento	N° de documento	Nombres y Apellidos	Fecha de inicio del vínculo laboral o contractual	Fecha final del vínculo laboral o contractual	Remuneración de la plaza (S/)	Remuneración pagada: Bruta (S/)	Remuneración pagada: Neta (S/)
1	080	NO APLICA	ANALISTA DE SISTEMAS	07_Julio 2021	CAS - D.LEG 1057	NO APLICA	DNI	44381657	ALARCON BENAVIDES JUAN ERICK	21/11/2018		S/ 7,500.00	S/ 4,800.00	S/ 4,199.70
2	080	NO APLICA	ANALISTA DE ADMINISTRACIÓN DE BASE DE DATOS	07_Julio 2021	CAS - D.LEG 1057	NO APLICA	DNI	41397102	AQUILES RODRIGUEZ JOSE LUIS	22/11/2018		S/ 7,000.00	S/ 7,300.00	S/ 5,894.20
3	080	NO APLICA	ESPECIALISTA EN PLANIFICACIÓN, POLÍTICAS Y PROGRAMAS DE COOPERACIÓN INTERNACIONAL NO REEMBOLSABLE	07_Julio 2021	CAS - D.LEG 1057	NO APLICA	DNI	08186816	ARAUCO ALIAGA MERCEDES ROSSANA	16/03/2015		S/ 8,000.00	S/ 8,300.00	S/ 6,674.40
4	080	NO APLICA	ESPECIALISTA II	07_Julio 2021	CAS - D.LEG 1057	NO APLICA	DNI	42286238	ASTORAYME SUPÑO DIANA ELIZABETH	01/09/2015		S/ 5,500.00	S/ 5,800.00	S/ 5,061.35
5	080	NO APLICA	CONDUCTOR	07_Julio 2021	CAS - D.LEG 1057	NO APLICA	DNI	03893601	AYALA VITE MARTIN MIGUEL	04/05/2017		S/ 3,500.00	S/ 3,800.00	S/ 1,965.62
6	080	NO APLICA	PROFESIONAL EN COMUNICACIONES	07_Julio 2021	CAS - D.LEG 1057	NO APLICA	DNI	10326393	BEJARANO NOBLECILLA GLORIA BEATRIZ	16/04/2015		S/ 5,000.00	S/ 5,300.00	S/ 4,465.10
7	080	NO APLICA	ESPECIALISTA EN PROYECTOS	07_Julio 2021	CAS - D.LEG 1057	NO APLICA	DNI	29618458	BORDA TINTAYA CONSUELO MARY LUZ	01/09/2014		S/ 5,000.00	S/ 5,300.00	S/ 4,625.50
8	080	NO APLICA	ESPECIALISTA DE RECURSOSO HUMANOS	07_Julio 2021	CAS - D.LEG 1057	NO APLICA	DNI	07216202	BURNEO MUÑOZ CECILIA PEREGRINA	25/01/2019		S/ 7,500.00	S/ 7,800.00	S/ 6,168.75
9	080	NO APLICA	ANALISTA EN SUPERVISION	07_Julio 2021	CAS - D.LEG 1057	NO APLICA	DNI	42866020	CABREJOS CASTAÑEDA GUILLERMO MANUEL	24/02/2016		S/ 5,000.00	S/ 5,300.00	S/ 3,809.70
10	080	NO APLICA	ESPECIALISTA EN SUPERVISION DE DONACIONES	07_Julio 2021	CAS - D.LEG 1057	NO APLICA	DNI	09926717	CABRERA ALFARO JOSE LUIS	24/02/2016		S/ 8,000.00	S/ 8,300.00	S/ 7,402.10
11	080	NO APLICA	ESPECIALISTA LEGAL	07_Julio 2021	CAS - D.LEG 1057	NO APLICA	DNI	09742935	CALLE PARRA ROSA GUADALUPE	11/04/2017		S/ 8,000.00	S/ 8,300.00	S/ 7,222.80
12	080	NO APLICA	ANALISTA DE SISTEMAS	07_Julio 2021	CAS - D.LEG 1057	NO APLICA	DNI	47622200	CAMARENA SANCHEZ DIEGO GILMAR	05/11/2018		S/ 6,000.00	S/ 6,300.00	S/ 5,595.60
13	080	NO APLICA	ASISTENTE TECNICO ADMINISTRATIVO	07_Julio 2021	CAS - D.LEG 1057	NO APLICA	DNI	27754405	CAMPOS RIVERA PATRICIA ELIZABETH	29/07/2020		S/ 4,000.00	S/ 4,300.00	S/ 3,756.40
14	080	NO APLICA	ESPECIALISTA EN ASESORIA JURIDICA	07_Julio 2021	CAS - D.LEG 1057	NO APLICA	DNI	45145822	CANALES CALDERON ROSA ALICIA	13/07/2018		S/ 8,000.00	S/ 8,300.00	S/ 7,098.50
15	080	NO APLICA	TECNICO EN REMUNERACIONES	07_Julio 2021	CAS - D.LEG 1057	NO APLICA	DNI	40123965	CANALES MEJIA ADRIAN DANNY	16/04/2015		S/ 4,800.00	S/ 5,100.00	S/ 2,520.27
16	080	NO APLICA	JEFE DE LA OFICINA GENERAL DE ADMINISTRACIÓN	07_Julio 2021	CAS - D.LEG 1057	NO APLICA	DNI	08264245	CARRILLO MAYANGA ALVARO JESUS	01/10/2018		S/ 14,000.00	S/ 300.00	S/ 300.00
17	080	NO APLICA	DIRECTOR DE LA DIRECCIÓN DE FISCALIZACIÓN Y SUPERVISIÓN	07_Julio 2021	CAS - D.LEG 1057	NO APLICA	DNI	42960781	CASTAGNE SARMEDRA CARLOS ALBERTO	01/07/2019		S/ 14,000.00	S/ 14,300.00	S/ 12,492.40
18	080	NO APLICA	SUB DIRECTOR DE BENEFICIOS	07_Julio 2021	CAS - D.LEG 1057	NO APLICA	DNI	07561211	CASTRO POLANCO JOSE ANTONIO	01/09/2017		S/ 10,000.00	S/ 10,300.00	S/ 8,147.80
19	080	NO APLICA	PROFESIONAL DE LA SUBDIRECCIÓN DE REGISTROS	07_Julio 2021	CAS - D.LEG 1057	NO APLICA	DNI	09418345	CAYCHO HUAPAYA ANSELMO FREDY	03/08/2015		S/ 7,000.00	S/ 7,300.00	S/ 5,720.40
20	080	NO APLICA	SECRETARIA	07_Julio 2021	CAS - D.LEG 1057	NO APLICA	DNI	10149718	CENZANO PARODI ADRIANA ESPERANZA	01/04/2015		S/ 4,000.00	S/ 4,300.00	S/ 3,771.60
21	080	NO APLICA	ASISTENTE ADMINISTRATIVO	07_Julio 2021	CAS - D.LEG 1057	NO APLICA	DNI	41648701	CHAUCA CRUZ JUAN EDUARDO	01/09/2015		S/ 4,500.00	S/ 4,800.00	S/ 3,817.95

SISTEMA ADMINISTRATIVO DE GESTION DE RECURSOS HUMANOS
ANEXO 8.1
PERSONAL CAP/CASIOTRAS MODALIDADES"

1 Sector 09 - Relaciones Exteriores
2 Pliego 080 Agencia Peruana de Cooperacion Internacional
Unidad
3 Ejecutora 001-1859 Agencia Peruana de Cooperación Internacional – APCI
4 Fecha Corte 20/08/2021

							Consignar datos, solo si, la plaza esta ocupada							
N°	Código de entidad	Código de la Plaza	Denominación de la plaza	Fecha o periodo programado (por mes)	Modalidad de contratación	Estado de la plaza	Tipo de documento	N° de documento	Nombres y Apellidos	Fecha de inicio del vinculo laboral o contractual	Fecha final del vinculo laboral o contractual	Remuneración de la plaza (S/)	Remuneración pagada: Bruta (S/)	Remuneración pagada: Neta (S/)
22	080	NO APLICA	ESPECIALISTA DE PERSONAL	07_Julio 2021	CAS - D.LEG 1057	NO APLICA	DNI	06061443	CHAVEZ RODRIGUEZ GERARDO JULIO	01/09/2020		S/. 5,000.00	S/ 5,300.00	S/ 4,704.00
23	080	NO APLICA	JEFA DE LA UNIDAD DE CONTABILIDAD Y FINANZAS	07_Julio 2021	CAS - D.LEG 1057	NO APLICA	DNI	08299403	CONDOR EVARISTO DORIS MARIA	09/03/2020		S/. 10,000.00	S/ 10,300.00	S/ 9,476.00
24	080	NO APLICA	ESPECIALISTA EN CONTRATACIONES	07_Julio 2021	CAS - D.LEG 1057	NO APLICA	DNI	41867976	CORONADO RAMOS JUAN	30/07/2020		S/. 7,000.00	S/ 7,300.00	S/ 5,881.60
25	080	NO APLICA	ANALISTA EN RELACIONES INTERNACIONALES Y ANALISIS GLOBAL	07_Julio 2021	CAS - D.LEG 1057	NO APLICA	DNI	46520950	CORTAZAR LA ROSA HECTOR EDY	22/11/2018		S/. 5,500.00	S/ 5,800.00	S/ 4,674.00
26	080	NO APLICA	ESPECIALISTA DE PLANIFICACION DE COOPERACIÓN INTERNACIONAL	07_Julio 2021	CAS - D.LEG 1057	NO APLICA	DNI	09067564	COSAMALON AGUILAR ANA LUCIA	23/09/2019		S/. 8,000.00	S/ 8,300.00	S/ 6,568.80
27	080	NO APLICA	SUB DIRECTOR DE LA DIRECCIÓN DE REGISTROS	07_Julio 2021	CAS - D.LEG 1057	NO APLICA	DNI	07474626	CUADRA SANCHEZ JORGE AUGUSTO	02/08/2017		S/. 10,000.00	S/ 10,300.00	S/ 8,155.00
28	080	NO APLICA	SECRETARIA TECNICA	07_Julio 2021	CAS - D.LEG 1057	NO APLICA	DNI	09809526	CUNYA NAVARRETE MILAGRITOS	07/04/2017		S/. 9,000.00	S/ 9,300.00	S/ 7,103.40
29	080	NO APLICA	SECRETARIA	07_Julio 2021	CAS - D.LEG 1057	NO APLICA	DNI	07287106	DIAZ CHACALIAZA OLIMA KARIN	16/03/2015		S/. 4,000.00	S/ 4,300.00	S/ 2,041.48
30	080	NO APLICA	JEFE DE OFICINA DE PLANEAMIENTO Y PRESUPUESTO	07_Julio 2021	CAS - D.LEG 1057	NO APLICA	DNI	06684317	DIAZ DIAZ CESAR EDUARDO	01/10/2018		S/. 14,000.00	S/ 14,300.00	S/ 11,580.00
31	080	NO APLICA	ESPECIALISTA DE SISTEMAS	07_Julio 2021	CAS - D.LEG 1057	NO APLICA	DNI	46904408	DOLORES TARAZONA EISTEIN	21/11/2018		S/. 8,000.00	S/ 8,300.00	S/ 7,360.80
32	080	NO APLICA	SUPERVISORA DE TRAMITE DOCUMENTARIO Y ARCHIVO	07_Julio 2021	CAS - D.LEG 1057	NO APLICA	DNI	42455337	ENRIQUEZ ALIAGA CLARIBEL	13/12/2019		S/. 5,000.00	S/ 5,300.00	S/ 4,704.00
33	080	NO APLICA	OPERADORA DE PRESTACIONES DE SERVICIOS DE ATENCIONA LA CIUDADANO	07_Julio 2021	CAS - D.LEG 1057	NO APLICA	DNI	46723015	FERNANDEZ JIBAJA ERIKA JOHANNA	08/04/2019		S/. 3,500.00	S/ 3,800.00	S/ 2,370.24
34	080	NO APLICA	ESPECIALISTA EN PLANEAMIENTO DE LA ADMINISTRACION PUBLICA	07_Julio 2021	CAS - D.LEG 1057	NO APLICA	DNI	42639157	FERNANDEZ LOPEZ AYMEE ISABEL	20/08/2018		S/. 8,000.00	S/ 8,300.00	S/ 6,579.20
35	080	NO APLICA	TESORERO	07_Julio 2021	CAS - D.LEG 1057	NO APLICA	DNI	25517000	GALLO CARPIO JAVIER	18/04/2015		S/. 6,000.00	S/ 6,300.00	S/ 5,520.00
36	080	NO APLICA	EJECUTOR COACTIVO	07_Julio 2021	CAS - D.LEG 1057	NO APLICA	DNI	10291369	GARCIA ALOR MANUEL	24/05/2019		S/. 5,500.00	S/ 5,800.00	S/ 4,786.00
37	080	NO APLICA	AUXILIAR COACTIVA	07_Julio 2021	CAS - D.LEG 1057	NO APLICA	DNI	44234560	GARCIA LOPEZ CARLA PATRICIA	11/05/2021		S/. 4,500.00	S/ 4,663.33	S/ 4,124.68
38	080	NO APLICA	ESPECIALISTA EN CONTROL PATRIMONIAL	07_Julio 2021	CAS - D.LEG 1057	NO APLICA	DNI	40272256	GARCIA VASQUEZ JHON CRISTIAN	01/08/2015		S/. 5,300.00	S/ 5,600.00	S/ 4,967.78
39	080	NO APLICA	ASISTENTE DE SOPORTE TECNICO	07_Julio 2021	CAS - D.LEG 1057	NO APLICA	DNI	42712674	GOICOCHEA CANVINI ALAN ENRIQUE	07/05/2015		S/. 3,000.00	S/ 3,300.00	S/ 2,899.80
40	080	NO APLICA	PROFESIONAL	07_Julio 2021	CAS - D.LEG 1057	NO APLICA	DNI	42390992	GUERRERO MANOSALVA JULIA MERCEDES	19/10/2015		S/. 5,000.00	S/ 5,300.00	S/ 4,211.50
41	080	NO APLICA	CONDUCTOR	07_Julio 2021	CAS - D.LEG 1057	NO APLICA	DNI	10604797	GUTIERREZ LIZANA WILBER	04/05/2017		S/. 3,500.00	S/ 3,800.00	S/ 1,857.74
42	080	NO APLICA	ANALISTA EN DERECHO ADMINISTRATIVO	07_Julio 2021	CAS - D.LEG 1057	NO APLICA	DNI	44335747	HEREDIA ÑAHUI IGNACIO JOSE	01/02/2017		S/. 8,000.00	S/ 8,300.00	S/ 6,572.80
43	080	NO APLICA	CONDUCTOR	07_Julio 2021	CAS - D.LEG 1057	NO APLICA	DNI	06799041	HUAMAN COLUNCHE ELMER	04/05/2017		S/. 3,500.00	S/ 3,800.00	S/ 1,880.61

SISTEMA ADMINISTRATIVO DE GESTIÓN DE RECURSOS HUMANOS
ANEXO 3.1
PERSONAL CAP/CAS/OTRAS MODALIDADES*

1 Sector 08 - Relaciones Exteriores
2 Pliego 080 Agencia Peruana de Cooperación Internacional
Unidad
3 Ejecutora 001-1089 Agencia Peruana de Cooperación Internacional – APCI
4 Fecha Corte 20/08/2021

							Consignar datos, solo si, la plaza esta ocupada							
N°	Código de entidad	Código de la Plaza	Denominación de la plaza	Fecha o periodo programado (por mes)	Modalidad de contratación	Estado de la plaza	Tipo de documento	N° de documento	Nombres y Apellidos	Fecha de inicio del vinculo laboral o contractual	Fecha final del vinculo laboral o contractual	Remuneración de la plaza (S/)	Remuneración pagada: Bruta (S/)	Remuneración pagada: Neta (S/)
44	080	NO APLICA	ASISTENTE EN SUPERVISIÓN DE INTERVENCIONES	07_Julio 2021	CAS - D.LEG 1057	NO APLICA	DNI	47605756	HUAMAN MIRANDA KONNIE STEFANI	19/07/2018		S/. 5,000.00	S/ 5,300.00	S/ 3,589.80
45	080	NO APLICA	ASISTENTE DE SOPORTE TÉCNICO	07_Julio 2021	CAS - D.LEG 1057	NO APLICA	DNI	10600369	HUERTA SUAREZ JOHNNY ALBERTO	17/11/2015		S/. 3,000.00	S/ 3,300.00	S/ 1,936.26
46	080	NO APLICA	ESPECIALISTA EN PROCESO PRESUPUESTARIO	07_Julio 2021	CAS - D.LEG 1057	NO APLICA	DNI	41399209	LA CRUZ ANCHANTE NESTOR ALEXANDRO	16/04/2015		S/. 8,000.00	S/ 8,300.00	S/ 6,181.02
47	080	NO APLICA	JEFE DE COMISION DE AUDITORIA	07_Julio 2021	CAS - D.LEG 1057	NO APLICA	DNI	32939843	LAZARO CADILLO JAIME EULOGIO	04/04/2017		S/. 9,200.00	S/ 9,500.00	S/ 5,275.13
48	080	NO APLICA	ESPECIALISTA EN TESORERIA	07_Julio 2021	CAS - D.LEG 1057	NO APLICA	DNI	07637019	LEON FERNANDEZ ENRIQUE GUILLERMO	16/04/2015		S/. 4,500.00	S/ 4,800.00	S/ 4,199.70
49	080	NO APLICA	SECRETARIA	07_Julio 2021	CAS - D.LEG 1057	NO APLICA	DNI	07634116	LEON TERAN CARLOTA TERESA	01/04/2015		S/. 4,000.00	S/ 4,300.00	S/ 3,830.40
50	080	NO APLICA	PROFESIONAL I	07_Julio 2021	CAS - D.LEG 1057	NO APLICA	DNI	42966777	LIPA CANO LISSETH ABIGAID	07/05/2015		S/. 8,000.00	S/ 8,300.00	S/ 6,568.80
51	080	NO APLICA	ASESOR	07_Julio 2021	CAS - D.LEG 1057	NO APLICA	DNI	10081971	LIZARRAGA LOPEZ ROBERTO DANIEL	18/01/2021	31/07/2021	S/. 14,000.00	S/ 14,300.00	S/ 10,858.26
52	080	NO APLICA	ANALISTA EN SISTEMAS DE INFORMACION DE LA COOPERACIÓN INTERNACIONAL	07_Julio 2021	CAS - D.LEG 1057	NO APLICA	DNI	25437455	LOREDO HUAMAN SALOMON WILFREDO	06/08/2018		S/. 5,500.00	S/ 5,800.00	S/ 5,085.00
53	080	NO APLICA	SECRETARIO	07_Julio 2021	CAS - D.LEG 1057	NO APLICA	DNI	70547896	LUYO CRUZADO JHONATAN JOSUE	22/06/2020		S/. 4,000.00	S/ 4,300.00	S/ 3,279.39
54	080	NO APLICA	SECRETARIA	07_Julio 2021	CAS - D.LEG 1057	NO APLICA	DNI	07607406	MANRIQUE BRAVO MORELIA ELIZABETH	01/04/2015		S/. 4,000.00	S/ 4,300.00	S/ 4,300.00
55	080	NO APLICA	TÉCNICO ADMINISTRATIVO ESPECIALIZADO EN DEVOLUCION DEL IGV E IPM	07_Julio 2021	CAS - D.LEG 1057	NO APLICA	DNI	25862168	MEJIA ROSSEL TEODORO ANTONIO	01/09/2015		S/. 4,500.00	S/ 4,800.00	S/ 4,271.70
56	080	NO APLICA	TRABAJADORA SOCIAL	07_Julio 2021	CAS - D.LEG 1057	NO APLICA	DNI	25860763	MEOÑO SUYON DIANA ELIZABETH	22/07/2019		S/. 6,000.00	S/ 6,300.00	S/ 5,796.00
57	080	NO APLICA	ANALISTA PARA LA PROGRAMACION DE LA COOPERACION INTERNACIONAL NO REEMBOLSABLE	07_Julio 2021	CAS - D.LEG 1057	NO APLICA	DNI	40850185	MEZA REYES LEONARDO	21/09/2015		S/. 5,500.00	S/ 5,800.00	S/ 4,674.90
58	080	NO APLICA	TÉCNICO EN PRESUPUESTO	07_Julio 2021	CAS - D.LEG 1057	NO APLICA	DNI	41236178	MORALES GUERRERO ROGGER ISMAEL	16/04/2015		S/. 5,000.00	S/ 5,300.00	S/ 4,828.50
59	080	NO APLICA	DIRECTOR DE LA DIRECCIÓN DE OPERACIONES Y CAPACITACION	07_Julio 2021	CAS - D.LEG 1057	NO APLICA	DNI	07408472	MOSQUEIRA LOPEZ JAIME MARIANO	01/07/2019		S/. 14,000.00	S/ 14,300.00	S/ 11,338.00
60	080	NO APLICA	TÉCNICO SECRETARIADO EJECUTIVO	07_Julio 2021	CAS - D.LEG 1057	NO APLICA	DNI	06868818	NAVARRETE GARCIA JOAQUINA	01/04/2015		S/. 4,000.00	S/ 4,300.00	S/ 3,527.70
61	080	NO APLICA	ESPECIALISTA EN SUPERVISION DE MACRO REGION NORTE	07_Julio 2021	CAS - D.LEG 1057	NO APLICA	DNI	06347144	NIETO LOPEZ TERESA ANGELICA	24/02/2016		S/. 8,000.00	S/ 8,300.00	S/ 6,551.00
62	080	NO APLICA	ANALISTA DE REDES E INFRAESTRUCTURA	07_Julio 2021	CAS - D.LEG 1057	NO APLICA	DNI	41995994	ORTIZ MUNOZ JONATHAN JAIR	13/02/2019		S/. 6,000.00	S/ 6,300.00	S/ 5,494.20
63	080	NO APLICA	ESPECIALISTA EN BENEFICIOS	07_Julio 2021	CAS - D.LEG 1057	NO APLICA	DNI	21436577	PACHECO GALLEGOS DORA CECILIA	12/03/2018		S/. 5,500.00	S/ 5,800.00	S/ 4,605.05
64	080	NO APLICA	COORDINADORA EN IMAGEN Y COMUNICACIONES	07_Julio 2021	CAS - D.LEG 1057	NO APLICA	DNI	25620121	PACHECO TORRES DOLORES CECILIA	16/04/2015		S/. 7,000.00	S/ 7,300.00	S/ 2,604.63
65	080	NO APLICA	APOYO ADMINISTRATIVO	07_Julio 2021	CAS - D.LEG 1057	NO APLICA	DNI	26703926	PAICO HUACCHA LUIS GERMAN	01/04/2015		S/. 3,500.00	S/ 3,800.00	S/ 1,831.47

SISTEMA ADMINISTRATIVO DE GESTION DE RECURSOS HUMANOS
ANEXO 8.1
PERSONAL CAP/CAS/OTRAS MODALIDADES*

1 Sector 08 - Relaciones Exteriores
2 Pliego 080 Agencia Peruana de Cooperación Internacional
Unidad
3 Ejecutora 001-1089 Agencia Peruana de Cooperación Internacional – APCI
4 Fecha Corte 20/08/2021

							Consignar datos, solo si, la plaza esta ocupada							
N°	Código de entidad	Código de la Plaza	Denominación de la plaza	Fecha o periodo programado (por mes)	Modalidad de contratación	Estado de la plaza	Tipo de documento	N° de documento	Nombres y Apellidos	Fecha de inicio del vínculo laboral o contractual	Fecha final del vínculo laboral o contractual	Remuneración de la plaza (S/)	Remuneración pagada: Bruta (S/)	Remuneración pagada: Neta (S/)
66	080	NO APLICA	APOYO ADMINISTRATIVO	07_Julio 2021	CAS - D.LEG 1057	NO APLICA	DNI	09585269	PILLACA HUYHUA PEDRO MARTER	31/10/2018		S/. 3,000.00	S/ 3,300.00	S/ 1,749.32
67	080	NO APLICA	PROFESIONAL ESPECIALISTA EN PLANIFICACION E INDICADORES DE DESARROLLO	07_Julio 2021	CAS - D.LEG 1057	NO APLICA	DNI	10436377	PINELLA ODAR MARIANELLA	01/07/2019		S/. 8,000.00	S/ 8,300.00	S/ 7,636.00
68	080	NO APLICA	OPERADOR DE ALMACEN	07_Julio 2021	CAS - D.LEG 1057	NO APLICA	DNI	40606297	PIZARRO SIANCAS CESAR WILLY	27/07/2020		S/. 4,000.00	S/ 4,300.00	S/ 3,830.40
69	080	NO APLICA	ESPECIALISTA EN CAPACITACIÓN	07_Julio 2021	CAS - D.LEG 1057	NO APLICA	DNI	25596323	RAMIREZ MOLINA MONICA CECILIA	04/04/2017		S/. 6,000.00	S/ 6,300.00	S/ 5,585.60
70	080	NO APLICA	ANALISTA EN COOPERACIÓN INTERNACIONAL	07_Julio 2021	CAS - D.LEG 1057	NO APLICA	DNI	70352995	RAMIREZ ORIHUELA JORDI	27/07/2020		S/. 7,000.00	S/ 7,300.00	S/ 6,478.20
71	080	NO APLICA	PROFESIONAL II	07_Julio 2021	CAS - D.LEG 1057	NO APLICA	DNI	42407149	RENGIFO DAVILA JHONNY EDWARDS	07/05/2015		S/. 8,000.00	S/ 8,300.00	S/ 6,556.60
72	080	NO APLICA	ESPECIALISTA EN LOGISTICA	07_Julio 2021	CAS - D.LEG 1057	NO APLICA	DNI	44129636	RIVERA ESPINO NELSON ALONSO	16/02/2021		S/. 6,000.00	S/ 6,300.00	S/ 5,499.60
73	080	NO APLICA	ESPECIALISTA EN CONTROL PREVIO	07_Julio 2021	CAS - D.LEG 1057	NO APLICA	DNI	40851266	RIVERA QUISPE YOSAYAMINA EDUARDA	07/10/2019		S/. 5,000.00	S/ 5,300.00	S/ 4,635.50
74	080	NO APLICA	DISEÑADOR GRAFICO	07_Julio 2021	CAS - D.LEG 1057	NO APLICA	DNI	43712888	RIVERA SACCACO MAIKOL	18/08/2017		S/. 4,500.00	S/ 4,800.00	S/ 3,831.00
75	080	NO APLICA	ESPECIALISTA EN COOPERACION INTERNACIONAL CON ENFASIS EN COOPERACION IBEROAMERICANA, ALIANZA DEL PACIFICO Y OTROS MULTILATERALES	07_Julio 2021	CAS - D.LEG 1057	NO APLICA	DNI	08195966	ROJAS PEVES DANILIA MAXIMILIANA	05/09/2019		S/. 8,000.00	S/ 8,300.00	S/ 7,218.40
76	080	NO APLICA	SUPERVISOR DE AUDITORIA	07_Julio 2021	CAS - D.LEG 1057	NO APLICA	DNI	07843019	RUIZ GUTIERREZ JORGE LUIS	04/04/2017		S/. 10,000.00	S/ 10,300.00	S/ 6,229.80
77	080	NO APLICA	DIRECTOR DE LA DIRECCIÓN DE GESTION Y NEGOCIACION INTERNACIONAL	07_Julio 2021	CAS - D.LEG 1057	NO APLICA	DNI	25720412	SAL Y ROSAS FREYRE EDUARDO NICOLAS	16/01/2021		S/. 14,000.00	S/ 14,300.00	S/ 10,343.03
78	080	NO APLICA	PROFESIONAL	07_Julio 2021	CAS - D.LEG 1057	NO APLICA	DNI	07907998	SAMANEZ BENDEZU JORGE MARTIN	01/04/2015		S/. 8,500.00	S/ 8,800.00	S/ 6,068.87
79	080	NO APLICA	JEFE DE LA UNIDAD DE ADQUISICIONES Y SERVICIOS GENERALES	07_Julio 2021	CAS - D.LEG 1057	NO APLICA	DNI	41575474	SANCHEZ VALERA MARIA CATALINA	02/08/2017		S/. 10,000.00	S/ 10,300.00	S/ 8,950.00
80	080	NO APLICA	ASESORA	07_Julio 2021	CAS - D.LEG 1057	NO APLICA	DNI	07566371	SARAVIA BENAVIDES MARIA HELENA	16/08/2018		S/. 14,000.00	S/ 14,300.00	S/ 12,738.40
81	080	NO APLICA	OPERADOR DE CENTRAL TELEFONICA	07_Julio 2021	CAS - D.LEG 1057	NO APLICA	DNI	09279455	SEGURA LOZANO MARCOS ANTONIO	07/05/2015		S/. 2,500.00	S/ 2,800.00	S/ 985.70
82	080	NO APLICA	DIRECTORA DE LA DIRECCION DE POLITICAS Y PROGRAMAS	07_Julio 2021	CAS - D.LEG 1057	NO APLICA	DNI	43059995	SILVA SEBASTIAN NANCY MAGALY	01/07/2019		S/. 14,000.00	S/ 14,300.00	S/ 11,356.06
83	080	NO APLICA	JEFA DE LA UNIDAD DE ADMINISTRACIÓN DE PERSONAL	07_Julio 2021	CAS - D.LEG 1057	NO APLICA	DNI	06344172	SOSA RONCEROS RUTH LIDIA	04/02/2020		S/. 10,000.00	S/ 10,300.00	S/ 8,142.00
84	080	NO APLICA	ANALISTA DE DESARROLLO DE INTERFACES WEB	07_Julio 2021	CAS - D.LEG 1057	NO APLICA	DNI	44669967	SOTO SANCHEZ MARCIAL	05/11/2018		S/. 5,500.00	S/ 5,800.00	S/ 5,085.00
85	080	NO APLICA	ESPECIALISTA EN RELACIONES INTERNACIONALES Y ANÁLISIS GLOBAL	07_Julio 2021	CAS - D.LEG 1057	NO APLICA	DNI	41992160	SOTOMAYOR VILLANUEVA BRUNO ANDRES	21/09/2015		S/. 8,500.00	S/ 8,800.00	S/ 6,732.45
86	080	NO APLICA	ESPECIALISTA LEGAL	07_Julio 2021	CAS - D.LEG 1057	NO APLICA	DNI	18178807	TAMANAJA GARCIA AARON	19/02/2018		S/. 8,000.00	S/ 8,300.00	S/ 6,568.80

SISTEMA ADMINISTRATIVO DE GESTIÓN DE RECURSOS HUMANOS
ANEXO 8.1
PERSONAL CAP/CAS/OTRAS MODALIDADES'

1 Sector 08 - Relaciones Exteriores
2 Pliego 080 Agencia Peruana de Cooperación Internacional
Unidad
3 Ejecutora 001-1089 Agencia Peruana de Cooperación Internacional – APCI
4 Fecha Corte 20/08/2021

							Consignar datos, solo si, la plaza esta ocupada							
N°	Código de entidad	Código de la Plaza	Denominación de la plaza	Fecha o periódo programado (por mes)	Modalidad de contratación	Estado de la plaza	Tipo de documento	N° de documento	Nombres y Apellidos	Fecha de inicio del vinculo laboral o contractual	Fecha final del vinculo laboral o contractual	Remuneración de la plaza (S/)	Remuneración pagada: Bruta (S/)	Remuneración pagada: Neta (S/)
87	080	NO APLICA	ASISTENTE EN SUPERVISION DE INTERVENCIONES	07_Julio 2021	CAS - D.LEG 1057	NO APLICA	DNI	42829942	TAPIA DIAZ OLGA	19/07/2018		S/. 5,000.00	S/ 5,300.00	S/ 3,271.77
88	080	NO APLICA	PROFESIONAL	07_Julio 2021	CAS - D.LEG 1057	NO APLICA	DNI	10217839	TORRES VERONA LUISA	21/10/2015		S/. 6,000.00	S/ 6,300.00	S/ 3,255.25
89	080	NO APLICA	MOTORIZADO	07_Julio 2021	CAS - D.LEG 1057	NO APLICA	DNI	16758737	VALLADOLID BURGA CARLOS EDUARDO	17/05/2017		S/. 3,000.00	S/ 3,300.00	S/ 2,774.00
90	080	NO APLICA	JEFE DE LA UNIDAD DE SISTEMAS E INFORMÁTICA	07_Julio 2021	CAS - D.LEG 1057	NO APLICA	DNI	40050596	VASQUEZ RUBIO ORLANDO	25/07/2018		S/. 10,000.00	S/ 10,300.00	S/ 8,971.00
91	080	NO APLICA	ESPECIALISTA EN MODERNIZACIÓN	07_Julio 2021	CAS - D.LEG 1057	NO APLICA	DNI	44200344	VEGA COTRINA LENER LUIS	27/11/2018		S/. 8,000.00	S/ 8,300.00	S/ 7,221.50
92	080	NO APLICA	ESPECIALISTA EN INSTRUCCIÓN	07_Julio 2021	CAS - D.LEG 1057	NO APLICA	DNI	09238926	VELARDE VENERO JUAN CARLOS	03/07/2017		S/. 8,000.00	S/ 8,300.00	S/ 5,682.62
93	080	NO APLICA	CONDUCTOR	07_Julio 2021	CAS - D.LEG 1057	NO APLICA	DNI	09237003	VELASQUEZ VILA PROSPERO	04/05/2017		S/. 3,500.00	S/ 3,800.00	S/ 3,450.00
94	080	NO APLICA	PROFESIONAL EN GESTION - ESPECIALISTA EN COOPERACION INTERNACIONAL	07_Julio 2021	CAS - D.LEG 1057	NO APLICA	DNI	09857575	VILCHEZ HORNA GUILLERMO RAFAEL	02/03/2021		S/. 8,000.00	S/ 8,300.00	S/ 7,232.80
95	080	NO APLICA	ESPECIALISTA EN COOPERACION INTERNACIONAL CON ENFASIS EN SUR SUR Y TRIANGULAR	07_Julio 2021	CAS - D.LEG 1057	NO APLICA	DNI	44782568	VILLALOBOS ROJAS JAIME DANIEL	13/08/2018		S/. 8,000.00	S/ 8,300.00	S/ 6,682.40
96	080	NO APLICA	ANALISTA LEGAL	07_Julio 2021	CAS - D.LEG 1057	NO APLICA	DNI	47774777	VILLALTA VERGARA GUISELLE YULIANA	09/03/2021		S/. 8,000.00	S/ 8,300.00	S/ 7,260.00
97	080	NO APLICA	CONDUCTOR	07_Julio 2021	CAS - D.LEG 1057	NO APLICA	DNI	09948372	VILLAMIL MERCADO JOSE ARTURO	04/05/2017		S/. 3,500.00	S/ 3,800.00	S/ 3,371.05
98	080	NO APLICA	JEFE DE LA OFICINA DE ASESORIA JURIDICA	07_Julio 2021	CAS - D.LEG 1057	NO APLICA	DNI	42378245	VILLANUEVA GUTIERREZ SERGIO DANILO	01/10/2018		S/. 14,000.00	S/ 14,300.00	S/ 11,547.86
99	080	NO APLICA	ASISTENTA ADMINISTRATIVA	07_Julio 2021	CAS - D.LEG 1057	NO APLICA	DNI	45621388	VILLANUEVA PAZ KAREN ANDREA	16/10/2019		S/. 3,000.00	S/ 3,300.00	S/ 2,903.70
100	080	NO APLICA	SUPERVISOR II DE DONACIONES	07_Julio 2021	CAS - D.LEG 1057	NO APLICA	DNI	41855529	ZAMORA TEJADA SEGUNDO HILDEBRANDO	14/12/2015		S/. 8,000.00	S/ 8,300.00	S/ 6,934.30
101	080	057	ESPECIALISTA EN COOPERACIÓN INTERNACIONAL	07_Julio 2021	NOMBRADO - D.LEG 276	OCUPADA	DNI	07903980	GARCIA PONCE LUIS ESPIRITU	01/07/2002		S/. 5,186.00	S/ 5,486.00	S/ 5,413.38
102	080	035	OPERADOR DE ARCHIVO	07_Julio 2021	NOMBRADO - D.LEG 276	OCUPADA	DNI	09022087	HERNANDEZ RAMOS PABLO MIGUEL	01/07/2002		S/. 3,577.00	S/ 3,877.00	S/ 997.28
103	080	058	ESPECIALISTA EN COOPERACION INTERNACIONAL	07_Julio 2021	NOMBRADO - D.LEG 276	OCUPADA	DNI	07658679	JIMENEZ NAVARRO MARIA CLEOFE PILAR	01/07/2002		S/. 4,882.01	S/ 5,182.01	S/ 4,656.49
104	080	007	SECRETARIO(A) DE ALTA DIRECCIÓN	07_Julio 2021	NOMBRADO - D.LEG 276	OCUPADA	DNI	06640247	NEGRON HURTADO GLADYS	01/07/2002	11/08/2021	S/. 4,067.17	S/ 4,367.17	S/ 4,273.61
105	080	067	SECRETARIO(A)	07_Julio 2021	NOMBRADO - D.LEG 276	OCUPADA	DNI	07399264	OSORIO CALDERON VALENTINA	01/07/2002		S/. 3,094.01	S/ 3,994.01	S/ 3,929.14
106	080	036	OPERADOR DE TRAMITE DOCUMENTARIO Y RECEPCION	07_Julio 2021	NOMBRADO - D.LEG 276	OCUPADA	DNI	08958674	QUISCA TINTAYA RENE	01/07/2002		S/. 3,336.12	S/ 3,636.12	S/ 3,584.26
107	080	048	ESPECIALISTA EN COOPERACIÓN INTERNACIONAL	07_Julio 2021	NOMBRADO - D.LEG 276	OCUPADA	DNI	06220153	ROBLES SALAZAR ELISA	01/07/2002		S/. 4,818.01	S/ 5,118.01	S/ 4,587.62
108	080	059	ESPECIALISTA EN COOPERACION INTERNACIONAL	07_Julio 2021	NOMBRADO - D.LEG 276	OCUPADA	DNI	09810809	SILVA EGOAVIL HECTOR JORGE	01/07/2002		S/. 5,279.00	S/ 5,579.00	S/ 5,507.10

SISTEMA ADMINISTRATIVO DE GESTION DE RECURSOS HUMANOS
ANEXO 8.1
PERSONAL CAP/CASIOTRAS MODALIDADES*

1 Sector 09 - Relaciones Exteriores
2 Pliego 059 Agencia Peruana de Cooperacion Internacional
Unidad
3 Ejecutora 001-1069 Agencia Peruana de Cooperación Internacional – APCI
4 Fecha Corte 20/08/2021

							Consignar datos, solo si, la plaza esta ocupada							
N°	Código de entidad	Código de la Plaza	Denominación de la plaza	Fecha o periodo programado (por mes)	Modalidad de contratación	Estado de la plaza	Tipo de documento	N° de documento	Nombres y Apellidos	Fecha de inicio del vinculo laboral o contractual	Fecha final del vinculo laboral o contractual	Remuneración de la plaza (S/)	Remuneración pagada: Bruta (S/)	Remuneración pagada: Neta (S/)
109	080	069	ESPECIALISTA DE REGISTROS	07_Julio 2021	NOMBRADO - D.LEG 276	OCUPADA	DNI	07205636	SUAREZ OLIVARES LUCIA MARGARITA	01/07/2002		S/. 5,279.00	S/ 5,579.00	S/ 5,478.45
110	080	051	SECRETARIO(A)	07_Julio 2021	NOMBRADO - D.LEG 276	OCUPADA	DNI	07251533	VELASQUEZ SILVA MILAGRITOS DEL PILAR	01/07/2002		S/. 3,875.00	S/ 4,175.00	S/ 3,204.51
111	080	076	ANALISTA DE BENEFICIOS	07_Julio 2021	NOMBRADO - D.LEG 276	OCUPADA	DNI	07270005	VICENTE GUARDA FRANCISCO INOCENCIO	01/07/2002		S/. 3,352.01	S/ 3,652.01	S/ 2,922.97
112	080	060	ESPECIALISTA EN COOPERACIÓN INTERNACIONAL	07_Julio 2021	NOMBRADO - D.LEG 276	OCUPADA	DNI	07414028	ZAMORA RODRIGUEZ MARIA DEL ROSARIO	01/07/2002		S/. 5,279.00	S/ 5,579.00	S/ 5,251.63
113	080	NO APLICA	DIRECTOR EJECUTIVO	07_Julio 2021	PAC (*)	NO APLICA	DNI	08774119	GONZALEZ NORRIS JOSE ANTONIO	14/05/2018		S/ -	S/ -	S/ -
114	080	NO APLICA	ANALISTA DE SISTEMAS	08_Agosto 2021	CAS - D.LEG 1057	NO APLICA	DNI	06684317	DIAZ DIAZ CESAR EDUARDO	01/10/2018		S/. 14,000.00	S/ 14,000.00	S/ 11,304.06
115	080	NO APLICA	ANALISTA DE ADMINISTRACIÓN DE BASE DE DATOS	08_Agosto 2021	CAS - D.LEG 1057	NO APLICA	DNI	42639157	FERNANDEZ LOPEZ AYMEE ISABEL	20/08/2018		S/. 8,000.00	S/ 8,000.00	S/ 6,303.20
116	080	NO APLICA	ESPECIALISTA EN PLANIFICACIÓN, POLÍTICAS Y PROGRAMAS DE COOPERACIÓN INTERNACIONAL NO REEMBOLSABLE	08_Agosto 2021	CAS - D.LEG 1057	NO APLICA	DNI	41399209	LA CRUZ ANCHANTE NESTOR ALEXANDRO	16/04/2015		S/. 8,000.00	S/ 8,000.00	S/ 5,881.82
117	080	NO APLICA	ESPECIALISTA II	08_Agosto 2021	CAS - D.LEG 1057	NO APLICA	DNI	44200344	VEGA COTRINA LENER LUIS	27/11/2018		S/. 8,000.00	S/ 8,000.00	S/ 6,921.80
118	080	NO APLICA	CONDUCTOR	08_Agosto 2021	CAS - D.LEG 1057	NO APLICA	DNI	41236178	MORALES GUERRERO ROGGER ISMAEL	16/04/2015		S/. 5,000.00	S/ 5,000.00	S/ 4,328.50
119	080	NO APLICA	PROFESIONAL EN COMUNICACIONES	08_Agosto 2021	CAS - D.LEG 1057	NO APLICA	DNI	07588371	SARAVIA BENAVIDES MARIA HELENA	16/08/2018		S/. 14,000.00	S/ 14,000.00	S/ 12,462.40
120	080	NO APLICA	ESPECIALISTA EN PROYECTOS	08_Agosto 2021	CAS - D.LEG 1057	NO APLICA	DNI	16007959	GARCIA ATALAYA MARIA MELVA	02/08/2021		S/. 14,000.00	S/ 13,533.33	S/ 10,711.62
121	080	NO APLICA	ESPECIALISTA DE RECURSOSO HUMANOS	08_Agosto 2021	CAS - D.LEG 1057	NO APLICA	DNI	25620121	PACHECO TORRES DOLORES CECILIA	16/04/2015		S/. 7,000.00	S/ 7,000.00	S/ 2,328.63
122	080	NO APLICA	ANALISTA EN SUPERVISIÓN	08_Agosto 2021	CAS - D.LEG 1057	NO APLICA	DNI	10326393	BEJARANO NOBLECILLA GLORIA BEATRIZ	16/04/2015		S/. 5,000.00	S/ 5,000.00	S/ 4,165.10
123	080	NO APLICA	ESPECIALISTA EN SUPERVISIÓN DE DONACIONES	08_Agosto 2021	CAS - D.LEG 1057	NO APLICA	DNI	43712688	RIVERA SACCACO MAIKOL	18/08/2017		S/. 4,500.00	S/ 4,500.00	S/ 3,555.00
124	080	NO APLICA	ESPECIALISTA LEGAL	08_Agosto 2021	CAS - D.LEG 1057	NO APLICA	DNI	06088818	NAVARRETE GARCIA JOAQUINA	01/04/2015		S/. 4,000.00	S/ 4,000.00	S/ 3,227.70
125	080	NO APLICA	ANALISTA DE SISTEMAS	08_Agosto 2021	CAS - D.LEG 1057	NO APLICA	DNI	26703926	PAICO HUACCHA LUIS GERMAN	01/04/2015		S/. 3,500.00	S/ 3,500.00	S/ 1,547.79
126	080	NO APLICA	ASISTENTE TECNICO ADMINISTRATIVO	08_Agosto 2021	CAS - D.LEG 1057	NO APLICA	DNI	09893801	AYALA VITE MARTIN MIGUEL	04/05/2017		S/. 3,500.00	S/ 3,500.00	S/ 1,509.84
127	080	NO APLICA	ESPECIALISTA EN ASESORIA JURIDICA	08_Agosto 2021	CAS - D.LEG 1057	NO APLICA	DNI	06799041	HUAMAN COLUNCHE ELMER	04/05/2017		S/. 3,500.00	S/ 3,500.00	S/ 1,580.61
128	080	NO APLICA	TÉCNICO EN REMUNERACIONES	08_Agosto 2021	CAS - D.LEG 1057	NO APLICA	DNI	16758737	VALLADOLID BURGA CARLOS EDUARDO	17/05/2017		S/. 3,000.00	S/ 3,000.00	S/ 2,474.30
129	080	NO APLICA	JEFE DE LA OFICINA GENERAL DE ADMINISTRACIÓN	08_Agosto 2021	CAS - D.LEG 1057	NO APLICA	DNI	06264245	CARRILLO MAYANGA ALVARO JESUS	01/10/2018		S/. 14,000.00	S/ 10,021.77	S/ 10,021.77
130	080	NO APLICA	DIRECTOR DE LA DIRECCIÓN DE FISCALIZACIÓN Y SUPERVISIÓN	08_Agosto 2021	CAS - D.LEG 1057	NO APLICA	DNI	07607406	MANRIQUE BRAVO MORELIA ELIZABETH	01/04/2015		S/. 4,000.00	S/ 4,000.00	S/ 4,000.00

SISTEMA ADMINISTRATIVO DE GESTION DE RECURSOS HUMANOS
ANEXO 8.1
PERSONAL CAP/CAS/OTRAS MODALIDADES*

1 **Sector** 08 - Relaciones Exteriores
2 **Pliego Unidad** 080 Agencia Peruana de Cooperación Internacional
3 **Ejecutora** 001-1089 Agencia Peruana de Cooperación Internacional - APCI
4 **Fecha Corte** 20/08/2021

							Consignar datos, solo si, la plaza esta ocupada							
N°	Código de entidad	Codigo de la Plaza	Denominación de la plaza	Fecha o periódo programado (por mes)	Modalidad de contratación	Estado de la plaza	Tipo de documento	N° de documento	Nombres y Apellidos	Fecha de inicio del vinculo laboral o contractual	Fecha final del vinculo laboral o contractual	Remuneración de la plaza (S/)	Remuneración pagada: Bruta (S/)	Remuneración pagada: Neta (S/)
131	080	NO APLICA	SUB DIRECTOR DE BENEFICIOS	08_Agosto 2021	CAS - D.LEG 1057	NO APLICA	DNI	41575474	SANCHEZ VALERA MARIA CATALINA	02/08/2017		S/ 10,000.00	S/ 10,000.00	S/ 8,656.00
132	080	NO APLICA	PROFESIONAL DE LA SUBDIRECCIÓN DE REGISTROS	08_Agosto 2021	CAS - D.LEG 1057	NO APLICA	DNI	41867976	CORONADO RAMOS JUAN	30/07/2020		S/ 7,000.00	S/ 7,000.00	S/ 5,605.60
133	080	NO APLICA	SECRETARIA	08_Agosto 2021	CAS - D.LEG 1057	NO APLICA	DNI	44129636	RIVERA ESPINO NELSON ALONSO	16/02/2021		S/ 6,000.00	S/ 6,000.00	S/ 5,199.60
134	080	NO APLICA	ASISTENTE ADMINISTRATIVO	08_Agosto 2021	CAS - D.LEG 1057	NO APLICA	DNI	40272256	GARCIA VASQUEZ JHON CRHISTIAN	01/08/2015		S/ 5,300.00	S/ 5,300.00	S/ 4,667.78
135	080	NO APLICA	ESPECIALISTA DE PERSONAL	08_Agosto 2021	CAS - D.LEG 1057	NO APLICA	DNI	42455337	ENRIQUEZ ALIAGA CLARIBEL	13/12/2019		S/ 5,000.00	S/ 5,000.00	S/ 4,404.00
136	080	NO APLICA	JEFA DE LA UNIDAD DE CONTABILIDAD Y FINANZAS	08_Agosto 2021	CAS - D.LEG 1057	NO APLICA	DNI	40606297	PIZARRO SIANCAS CESAR WILLY	27/07/2020		S/ 4,000.00	S/ 4,000.00	S/ 3,530.40
137	080	NO APLICA	ESPECIALISTA EN CONTRATACIONES	08_Agosto 2021	CAS - D.LEG 1057	NO APLICA	DNI	10604797	GUTIERREZ LIZANA WILBER	04/05/2017		S/ 3,500.00	S/ 3,500.00	S/ 1,591.44
138	080	NO APLICA	ANALISTA EN RELACIONES INTERNACIONALES Y ANALISIS GLOBAL	08_Agosto 2021	CAS - D.LEG 1057	NO APLICA	DNI	09237003	VELASQUEZ VILA PROSPERO	04/05/2017		S/ 3,500.00	S/ 3,500.00	S/ 3,150.00
139	080	NO APLICA	ESPECIALISTA DE PLANIFICACIÓN DE COOPERACION INTERNACIONAL	08_Agosto 2021	CAS - D.LEG 1057	NO APLICA	DNI	09948372	VILLANIL MERCADO JOSE ARTURO	04/05/2017		S/ 3,500.00	S/ 3,500.00	S/ 3,071.05
140	080	NO APLICA	SUB DIRECTOR DE LA DIRECCIÓN DE REGISTROS	08_Agosto 2021	CAS - D.LEG 1057	NO APLICA	DNI	46723015	FERNANDEZ JIBAJA ERIKA JOHANNA	05/04/2019		S/ 3,500.00	S/ 3,500.00	S/ 2,070.24
141	080	NO APLICA	SECRETARIA TECNICA	08_Agosto 2021	CAS - D.LEG 1057	NO APLICA	DNI	09585268	PILLACA HUYHUA PEDRO MARTER	31/10/2018		S/ 3,000.00	S/ 3,000.00	S/ 1,544.96
142	080	NO APLICA	SECRETARIA	08_Agosto 2021	CAS - D.LEG 1057	NO APLICA	DNI	08344172	SOSA RONCEROS RUTH LIDIA	04/02/2020		S/ 10,000.00	S/ 10,000.00	S/ 7,857.00
143	080	NO APLICA	JEFE DE OFICINA DE PLANEAMIENTO Y PRESUPUESTO	08_Agosto 2021	CAS - D.LEG 1057	NO APLICA	DNI	07218202	BURNEO MUNOZ CECILIA PEREGRINA	25/01/2019		S/ 7,500.00	S/ 7,500.00	S/ 5,982.75
144	080	NO APLICA	ESPECIALISTA DE SISTEMAS	08_Agosto 2021	CAS - D.LEG 1057	NO APLICA	DNI	25660763	MEONO SUYON DIANA ELIZABETH	22/07/2019		S/ 6,000.00	S/ 6,000.00	S/ 5,520.00
145	080	NO APLICA	SUPERVISORA DE TRAMITE DOCUMENTARIO Y ARCHIVO	08_Agosto 2021	CAS - D.LEG 1057	NO APLICA	DNI	06061443	CHAVEZ RODRIGUEZ GERARDO JULIO	01/09/2020		S/ 5,000.00	S/ 7,129.39	S/ 6,533.39
146	080	NO APLICA	OPERADORA DE PRESTACIONES DE SERVICIOS DE ATENCIÓNA LA CIUDADANO	08_Agosto 2021	CAS - D.LEG 1057	NO APLICA	DNI	40123965	CANALES MEJIA ADRIAN DANNY	16/04/2015		S/ 4,800.00	S/ 4,800.00	S/ 2,879.95
147	080	NO APLICA	ESPECIALISTA EN PLANEAMIENTO DE LA ADMINISTRACION PÚBLICA	08_Agosto 2021	CAS - D.LEG 1057	NO APLICA	DNI	09299403	CONDOR EVARISTO DORIS MARIA	09/03/2020		S/ 10,000.00	S/ 10,000.00	S/ 9,200.00
148	080	NO APLICA	TESORERO	08_Agosto 2021	CAS - D.LEG 1057	NO APLICA	DNI	25517809	GALLO CARPIO JAVIER	16/04/2015		S/ 6,000.00	S/ 6,000.00	S/ 4,740.00
149	080	NO APLICA	EJECUTOR COACTIVO	08_Agosto 2021	CAS - D.LEG 1057	NO APLICA	DNI	10291369	GARCIA ALOR MANUEL	24/05/2019		S/ 5,500.00	S/ 5,500.00	S/ 4,510.00
150	080	NO APLICA	AUXILIAR COACTIVA	08_Agosto 2021	CAS - D.LEG 1057	NO APLICA	DNI	40851286	RIMERA QUISPE YOSAYAMINA EDUARDA	07/10/2019		S/ 5,000.00	S/ 5,000.00	S/ 3,935.50
151	080	NO APLICA	ESPECIALISTA EN CONTROL PATRIMONIAL	08_Agosto 2021	CAS - D.LEG 1057	NO APLICA	DNI	07637019	LEON FERNANDEZ ENRIQUE GUILLERMO	16/04/2015		S/ 4,500.00	S/ 4,500.00	S/ 3,899.70
152	080	NO APLICA	ASISTENTE DE SOPORTE TECNICO	08_Agosto 2021	CAS - D.LEG 1057	NO APLICA	DNI	44234560	GARCIA LOPEZ CARLA PATRICIA	11/05/2021		S/ 4,500.00	S/ 4,500.00	S/ 3,961.35

SISTEMA ADMINISTRATIVO DE GESTIÓN DE RECURSOS HUMANOS
ANEXO 8.1
PERSONAL CAP/CAS/OTRAS MODALIDADES

1 Sector 08 - Relaciones Exteriores
2 Pliego Unidad 080 Agencia Peruana de Cooperación Internacional
3 Ejecutora 001-1089 Agencia Peruana de Cooperación Internacional – APCI
4 Fecha Corte 20/08/2021

							Consignar datos, solo si, la plaza esta ocupada							
N°	Código de entidad	Código de la Plaza	Denominación de la plaza	Fecha o periodo programado (por mes)	Modalidad de contratación	Estado de la plaza	Tipo de documento	N° de documento	Nombres y Apellidos	Fecha de inicio del vínculo laboral o contractual	Fecha final del vínculo laboral o contractual	Remuneración de la plaza (S/)	Remuneración pagada: Bruta (S/)	Remuneración pagada: Neta (S/)
153	080	NO APLICA	PROFESIONAL	08_Agosto 2021	CAS - D.LEG 1057	NO APLICA	DNI	40050595	VASQUEZ RUBIO ORLANDO	25/07/2018		S/ 10,000.00	S/ 10,000.00	S/ 8,671.00
154	080	NO APLICA	CONDUCTOR	08_Agosto 2021	CAS - D.LEG 1057	NO APLICA	DNI	46904108	DOLORES TARAZONA EISTEIN	21/11/2018		S/ 8,000.00	S/ 8,000.00	S/ 7,060.80
155	080	NO APLICA	ANALISTA EN DERECHO ADMINISTRATIVO	08_Agosto 2021	CAS - D.LEG 1057	NO APLICA	DNI	44481657	ALARCON BENAVIDES JUAN ERICK	21/11/2018		S/ 7,500.00	S/ 7,500.00	S/ 6,499.50
156	080	NO APLICA	CONDUCTOR	08_Agosto 2021	CAS - D.LEG 1057	NO APLICA	DNI	41397102	AQUILES RODRIGUEZ, JOSE LUIS	22/11/2018		S/ 7,000.00	S/ 7,000.00	S/ 5,618.20
157	080	NO APLICA	ASISTENTE EN SUPERVISIÓN DE INTERVENCIONES	08_Agosto 2021	CAS - D.LEG 1057	NO APLICA	DNI	47622200	CAMARENA SANCHEZ DIEGO GILMAR	05/11/2018		S/ 6,000.00	S/ 6,000.00	S/ 5,295.60
158	080	NO APLICA	ASISTENTE DE SOPORTE TECNICO	08_Agosto 2021	CAS - D.LEG 1057	NO APLICA	DNI	41995894	ORTIZ MUNOZ JONATHAN JAIR	13/02/2019		S/ 6,000.00	S/ 6,000.00	S/ 5,194.20
159	080	NO APLICA	ESPECIALISTA EN PROCESO PRESUPUESTARIO	08_Agosto 2021	CAS - D.LEG 1057	NO APLICA	DNI	43069967	SOTO SANCHEZ MARCIAL	05/11/2018		S/ 5,500.00	S/ 5,500.00	S/ 4,765.00
160	080	NO APLICA	JEFE DE COMISION DE AUDITORIA	08_Agosto 2021	CAS - D.LEG 1057	NO APLICA	DNI	42712674	GOICOCHEA GANNINI ALAN ENRIQUE	07/05/2015		S/ 3,000.00	S/ 3,000.00	S/ 2,599.60
161	080	NO APLICA	ESPECIALISTA EN TESORERIA	08_Agosto 2021	CAS - D.LEG 1057	NO APLICA	DNI	10080369	HUERTA SUAREZ JOHNNY ALBERTO	17/11/2015		S/ 3,000.00	S/ 3,000.00	S/ 1,529.14
162	080	NO APLICA	SECRETARIA	08_Agosto 2021	CAS - D.LEG 1057	NO APLICA	DNI	09279455	SEGURA LOZANO MARCOS ANTONIO	07/05/2015		S/ 2,500.00	S/ 2,500.00	S/ 865.70
163	080	NO APLICA	PROFESIONAL I	08_Agosto 2021	CAS - D.LEG 1057	NO APLICA	DNI	42378245	VILLANUEVA GUTIERREZ SERGIO DANILO	01/10/2018		S/ 14,000.00	S/ 14,000.00	S/ 11,271.96
164	080	NO APLICA	ASESOR	08_Agosto 2021	CAS - D.LEG 1057	NO APLICA	DNI	44335747	HEREDIA ÑAHUI IGNACIO JOSE	01/02/2017		S/ 8,000.00	S/ 8,000.00	S/ 6,296.80
165	080	NO APLICA	ANALISTA EN SISTEMAS DE INFORMACION DE LA COOPERACIÓN INTERNACIONAL	08_Agosto 2021	CAS - D.LEG 1057	NO APLICA	DNI	45145822	CANALES CALDERON ROSA ALICIA	13/07/2018		S/ 8,000.00	S/ 8,000.00	S/ 6,798.50
166	080	NO APLICA	SECRETARIO	08_Agosto 2021	CAS - D.LEG 1057	NO APLICA	DNI	47774777	VILLALTA VERGARA GUISELLE YULIANA	09/03/2021		S/ 8,000.00	S/ 8,000.00	S/ 6,960.00
167	080	NO APLICA	SECRETARIA	08_Agosto 2021	CAS - D.LEG 1057	NO APLICA	DNI	27751405	CAMPOS RIVERA PATRICIA ELIZABETH	29/07/2020		S/ 4,000.00	S/ 4,000.00	S/ 3,456.40
168	080	NO APLICA	TÉCNICO ADMINISTRATIVO ESPECIALIZADO EN DEVOLUCIÓN DEL IGV E IPM.	08_Agosto 2021	CAS - D.LEG 1057	NO APLICA	DNI	07843019	RUIZ GUTIERREZ JORGE LUIS	04/04/2017		S/ 10,000.00	S/ 10,000.00	S/ 5,929.80
169	080	NO APLICA	TRABAJADORA SOCIAL	08_Agosto 2021	CAS - D.LEG 1057	NO APLICA	DNI	32939843	LAZARO CADILLO JAIME EULOGIO	04/04/2017		S/ 9,200.00	S/ 9,200.00	S/ 4,975.13
170	080	NO APLICA	ANALISTA PARA LA PROGRAMACION DE LA COOPERACIÓN INTERNACIONAL NO REEMBOLSABLE	08_Agosto 2021	CAS - D.LEG 1057	NO APLICA	DNI	18176807	TAMANAJA GARCIA AARON	19/02/2018		S/ 8,000.00	S/ 8,000.00	S/ 6,292.80
171	080	NO APLICA	TÉCNICO EN PRESUPUESTO	08_Agosto 2021	CAS - D.LEG 1057	NO APLICA	DNI	09809526	CUNYA NAVARRETE MILAGRITOS	07/04/2017		S/ 9,000.00	S/ 9,000.00	S/ 6,827.40
172	080	NO APLICA	DIRECTOR DE LA DIRECCIÓN DE OPERACIONES Y CAPACITACION	08_Agosto 2021	CAS - D.LEG 1057	NO APLICA	DNI	08742935	CALLE PARRA ROSA GUADALUPE	11/04/2017		S/ 8,000.00	S/ 8,000.00	S/ 6,922.80
173	080	NO APLICA	TECNICO SECRETARIADO EJECUTIVO	08_Agosto 2021	CAS - D.LEG 1057	NO APLICA	DNI	25720412	SAL Y ROSAS FREYRE EDUARDO NICOLAS	18/01/2021		S/ 14,000.00	S/ 14,000.00	S/ 8,946.67
174	080	NO APLICA	ESPECIALISTA EN SUPERVISION DE MACRO REGION NORTE	08_Agosto 2021	CAS - D.LEG 1057	NO APLICA	DNI	07907998	SAMANEZ BENDEZU JORGE MARTIN	01/04/2015		S/ 8,500.00	S/ 8,500.00	S/ 5,792.87

SISTEMA ADMINISTRATIVO DE GESTION DE RECURSOS HUMANOS
ANEXO 8.1
PERSONAL CAP/CAS/OTRAS MODALIDADES*

1 Sector 08 - Relaciones Exteriores
2 Pliego 660 Agencia Peruana de Cooperación Internacional
Unidad
3 Ejecutora 001-1089 Agencia Peruana de Cooperación Internacional – APCI
4 Fecha Corte 20/08/2021

							Consignar datos, solo si, la plaza esta ocupada							
N°	Código de entidad	Código de la Plaza	Denominación de la plaza	Fecha o periodo programado (por mes)	Modalidad de contratación	Estado de la plaza	Tipo de documento	N° de documento	Nombres y Apellidos	Fecha de inicio del vinculo laboral o contractual	Fecha final del vinculo laboral o contractual	Remuneración de la plaza (S/)	Remuneración pagada: Bruta (S/)	Remuneración pagada: Neta (S/)
175	080	NO APLICA	ANALISTA DE REDES E INFRAESTRUCTURA	08_Agosto 2021	CAS - D.LEG 1057	NO APLICA	DNI	42966777	LIPA CANO LISSETH ABIGAIL	07/05/2015		S/. 8,000.00	S/ 8,000.00	S/ 6,292.80
176	080	NO APLICA	ESPECIALISTA EN BENEFICIOS	08_Agosto 2021	CAS - D.LEG 1057	NO APLICA	DNI	42407149	RENGIFO DAVILA JHONNY EDWARDS	07/05/2015		S/. 8,000.00	S/ 8,000.00	S/ 6,280.80
177	080	NO APLICA	COORDINADORA EN IMAGEN Y COMUNICACIONES	08_Agosto 2021	CAS - D.LEG 1057	NO APLICA	DNI	44782568	VILLALOBOS ROJAS JAIME DANIEL	13/08/2018		S/. 8,000.00	S/ 8,000.00	S/ 6,406.40
178	080	NO APLICA	APOYO ADMINISTRATIVO	08_Agosto 2021	CAS - D.LEG 1057	NO APLICA	DNI	08195966	ROJAS PEVES DANUA MAXIMILIANA	05/09/2019		S/. 8,000.00	S/ 8,000.00	S/ 6,942.40
179	080	NO APLICA	APOYO ADMINISTRATIVO	08_Agosto 2021	CAS - D.LEG 1057	NO APLICA	DNI	09857575	VILCHEZ HORNA GUILLERMO RAFAEL	02/03/2021		S/. 8,000.00	S/ 8,000.00	S/ 6,932.80
180	080	NO APLICA	PROFESIONAL ESPECIALISTA EN PLANIFICACION E INDICADORES DE DESARROLLO	08_Agosto 2021	CAS - D.LEG 1057	NO APLICA	DNI	70352995	RAMIREZ ORIHUELA JORDI	27/07/2020		S/. 7,000.00	S/ 7,000.00	S/ 6,178.20
181	080	NO APLICA	OPERADOR DE ALMACEN	08_Agosto 2021	CAS - D.LEG 1057	NO APLICA	DNI	25437455	LOREDO HUAMAN SALOMON WILFREDO	06/09/2018		S/. 5,500.00	S/ 5,500.00	S/ 4,795.60
182	080	NO APLICA	ESPECIALISTA EN CAPACITACIÓN	08_Agosto 2021	CAS - D.LEG 1057	NO APLICA	DNI	10149718	CENZANO PARODI ADRIANA ESPERANZA	01/04/2015		S/. 4,000.00	S/ 4,000.00	S/ 3,471.60
183	080	NO APLICA	ANALISTA EN COOPERACION INTERNACIONAL	08_Agosto 2021	CAS - D.LEG 1057	NO APLICA	DNI	07634116	LEON TERAN CARLOTA TERESA	01/04/2015		S/. 4,000.00	S/ 4,000.00	S/ 3,530.40
184	080	NO APLICA	PROFESIONAL II	08_Agosto 2021	CAS - D.LEG 1057	NO APLICA	DNI	45821398	VILLANUEVA PAZ KAREN ANDREA	16/10/2019		S/. 3,000.00	S/ 3,000.00	S/ 2,603.70
185	080	NO APLICA	ESPECIALISTA EN LOGISTICA	08_Agosto 2021	CAS - D.LEG 1057	NO APLICA	DNI	43059995	SILVA SEBASTIAN NANCY MAGALY	01/07/2019		S/. 14,000.00	S/ 14,000.00	S/ 11,080.06
186	080	NO APLICA	ESPECIALISTA EN CONTROL PREVIO	08_Agosto 2021	CAS - D.LEG 1057	NO APLICA	DNI	41962160	SOTOMAYOR VILLANUEVA BRUNO ANDRES	21/09/2015		S/. 8,500.00	S/ 8,500.00	S/ 6,456.45
187	080	NO APLICA	DISEÑADOR GRAFICO	08_Agosto 2021	CAS - D.LEG 1057	NO APLICA	DNI	06186816	ARAUCO ALIAGA MERCEDES ROSSANA	16/03/2015		S/. 8,000.00	S/ 8,000.00	S/ 6,398.40
188	080	NO APLICA	ESPECIALISTA EN COOPERACION INTERNACIONAL CON ENFASIS EN COOPERACION IBEROAMERICANA, ALIANZA DEL PACIFICO Y OTROS MULTILATERALES	08_Agosto 2021	CAS - D.LEG 1057	NO APLICA	DNI	10436377	PINELLA ODAR MARIANELLA	01/07/2019		S/. 8,000.00	S/ 8,000.00	S/ 7,360.00
189	080	NO APLICA	SUPERVISOR DE AUDITORIA	08_Agosto 2021	CAS - D.LEG 1057	NO APLICA	DNI	09067554	COSAMALON AGUILAR ANA LUCIA	23/09/2019		S/. 8,000.00	S/ 8,000.00	S/ 6,292.80
190	080	NO APLICA	DIRECTOR DE LA DIRECCIÓN DE GESTION Y NEGOCIACIÓN INTERNACIONAL	08_Agosto 2021	CAS - D.LEG 1057	NO APLICA	DNI	40850185	MEZA REYES LEONARDO	21/09/2015		S/. 5,500.00	S/ 5,500.00	S/ 4,398.90
191	080	NO APLICA	PROFESIONAL	08_Agosto 2021	CAS - D.LEG 1057	NO APLICA	DNI	46520959	CORTAZAR LA ROSA HECTOR EDY	22/11/2018		S/. 5,500.00	S/ 5,500.00	S/ 4,398.90
192	080	NO APLICA	JEFE DE LA UNIDAD DE ADQUISICIONES Y SERVICIOS GENERALES	08_Agosto 2021	CAS - D.LEG 1057	NO APLICA	DNI	07287106	DIAZ CHACALIAZA OLIVIA KARIN	16/03/2015		S/. 4,000.00	S/ 4,000.00	S/ 1,741.46
193	080	NO APLICA	ASESORA	08_Agosto 2021	CAS - D.LEG 1057	NO APLICA	DNI	07408472	MOSQUEIRA LOPEZ JAIME MARIANO	01/07/2019		S/. 14,000.00	S/ 14,000.00	S/ 11,060.00
194	080	NO APLICA	OPERADOR DE CENTRAL TELEFONICA	08_Agosto 2021	CAS - D.LEG 1057	NO APLICA	DNI	07474626	CUADRA SANCHEZ JORGE AUGUSTO	02/08/2017		S/. 10,000.00	S/ 10,000.00	S/ 7,879.00
195	080	NO APLICA	DIRECTORA DE LA DIRECCIÓN DE POLITICAS Y PROGRAMAS	08_Agosto 2021	CAS - D.LEG 1057	NO APLICA	DNI	09418345	CAYCHO HUAPAYA ANSELMO FREDY	03/06/2015		S/. 7,000.00	S/ 7,000.00	S/ 5,426.40
196	080	NO APLICA	JEFA DE LA UNIDAD DE ADMINISTRACIÓN DE PERSONAL	08_Agosto 2021	CAS - D.LEG 1057	NO APLICA	DNI	42286238	ASTORAYME SUPÑO DIANA ELIZABETH	01/09/2015		S/. 5,500.00	S/ 5,500.00	S/ 4,761.35

SISTEMA ADMINISTRATIVO DE GESTION DE RECURSOS HUMANOS
ANEXO 8.1
PERSONAL CAP/CAS/OTRAS MODALIDADES*

1 Sector 08 - Relaciones Exteriores
2 Pliego 080 Agencia Peruana de Cooperación Internacional
Unidad
3 Ejecutora 001-1089 Agencia Peruana de Cooperación Internacional – APCI
4 Fecha Corte 20/08/2021

							Consignar datos, solo si, la plaza esta ocupada							
N°	Código de entidad	Codigo de la Plaza	Denominación de la plaza	Fecha o periódo programado (por mes)	Modalidad de contratación	Estado de la plaza	Tipo de documento	N° de documento	Nombres y Apellidos	Fecha de inicio del vinculo laboral o contractual	Fecha final del vinculo laboral o contractual	Remuneración de la plaza (S/)	Remuneración pagada: Bruta (S/)	Remuneración pagada: Neta (S/)
197	080	NO APLICA	ANALISTA DE DESARROLLO DE INTERFACES WEB	08_Agosto 2021	CAS - D.LEG 1057	NO APLICA	DNI	42390992	GUERRERO MANOSALVA JULIA MERCEDES	19/10/2015		S/. 5,000.00	S/ 5,000.00	S/ 3,935.50
198	080	NO APLICA	ESPECIALISTA EN RELACIONES INTERNACIONALES Y ANALISIS GLOBAL	08_Agosto 2021	CAS - D.LEG 1057	NO APLICA	DNI	41646701	CHAUCA CRUZ JUAN EDUARDO	01/09/2015		S/. 4,500.00	S/ 4,500.00	S/ 3,541.95
199	080	NO APLICA	ESPECIALISTA LEGAL	08_Agosto 2021	CAS - D.LEG 1057	NO APLICA	DNI	07551211	CASTRO POLANCO JOSE ANTONIO	01/09/2017		S/. 10,000.00	S/ 10,000.00	S/ 7,871.00
200	080	NO APLICA	ASISTENTE EN SUPERVISIÓN DE INTERVENCIONES	08_Agosto 2021	CAS - D.LEG 1057	NO APLICA	DNI	10217839	TORRES VERONA LUISA	21/10/2015		S/. 6,000.00	S/ 6,000.00	S/ 2,955.25
201	080	NO APLICA	PROFESIONAL	08_Agosto 2021	CAS - D.LEG 1057	NO APLICA	DNI	21438577	PACHECO GALLEGOS DORA CECILIA	12/03/2018		S/. 5,500.00	S/ 5,500.00	S/ 4,329.05
202	080	NO APLICA	MOTORIZADO	08_Agosto 2021	CAS - D.LEG 1057	NO APLICA	DNI	29618458	BORDA TINTAYA CONSUELO MARY LUZ	01/09/2014		S/. 5,000.00	S/ 5,000.00	S/ 4,325.50
203	080	NO APLICA	JEFE DE LA UNIDAD DE SISTEMAS E INFORMÁTICA	08_Agosto 2021	CAS - D.LEG 1057	NO APLICA	DNI	25662168	MEJIA ROSSEL TEODORO ANTONIO	01/09/2015		S/. 4,500.00	S/ 4,500.00	S/ 3,971.70
204	080	NO APLICA	ESPECIALISTA EN MODERNIZACIÓN	08_Agosto 2021	CAS - D.LEG 1057	NO APLICA	DNI	25596323	RAMIREZ MOLINA MONICA CECILIA	04/04/2017		S/. 6,000.00	S/ 6,000.00	S/ 5,285.60
205	080	NO APLICA	ESPECIALISTA EN INSTRUCCIÓN	08_Agosto 2021	CAS - D.LEG 1057	NO APLICA	DNI	42960781	CASTAGNE SAAVEDRA CARLOS ALBERTO	01/07/2019		S/. 14,000.00	S/ 14,000.00	S/ 12,216.40
206	080	NO APLICA	CONDUCTOR	08_Agosto 2021	CAS - D.LEG 1057	NO APLICA	DNI	41855529	ZAMORA TEJADA SEGUNDO HILDEBRANDO	14/12/2015		S/. 8,000.00	S/ 8,000.00	S/ 6,658.30
207	080	NO APLICA	PROFESIONAL EN GESTIÓN - ESPECIALISTA EN COOPERACION INTERNACIONAL	08_Agosto 2021	CAS - D.LEG 1057	NO APLICA	DNI	09926717	CABRERA ALFARO JOSE LUIS	24/02/2016		S/. 8,000.00	S/ 8,000.00	S/ 7,126.10
208	080	NO APLICA	ESPECIALISTA EN COOPERACION INTERNACIONAL CON ENFASIS EN SUR SUR Y TRIANGULAR	08_Agosto 2021	CAS - D.LEG 1057	NO APLICA	DNI	06347144	NIETO LOPEZ TERESA ANGÉLICA	24/02/2016		S/. 8,000.00	S/ 8,000.00	S/ 6,275.60
209	080	NO APLICA	ANALISTA LEGAL	08_Agosto 2021	CAS - D.LEG 1057	NO APLICA	DNI	08238926	VELARDE VENERO JUAN CARLOS	03/07/2017		S/. 8,000.00	S/ 8,000.00	S/ 5,406.62
210	080	NO APLICA	CONDUCTOR	08_Agosto 2021	CAS - D.LEG 1057	NO APLICA	DNI	42866020	CABREJOS CASTAÑEDA GUILLERMO MANUEL	24/02/2016		S/. 5,000.00	S/ 5,000.00	S/ 3,533.70
211	080	NO APLICA	JEFE DE LA OFICINA DE ASESORIA JURIDICA	08_Agosto 2021	CAS - D.LEG 1057	NO APLICA	DNI	47666756	HUAMAN MIRANDA KONNIE STEFANI	19/07/2018		S/. 5,000.00	S/ 4,677.42	S/ 2,979.90
212	080	NO APLICA	ASISTENTA ADMINISTRATIVA	08_Agosto 2021	CAS - D.LEG 1057	NO APLICA	DNI	42629942	TAPIA DIAZ OLGA	19/07/2018		S/. 5,000.00	S/ 5,000.00	S/ 2,595.77
213	080	NO APLICA	SUPERVISOR II DE DONACIONES	08_Agosto 2021	CAS - D.LEG 1057	NO APLICA	DNI	70547896	LUYO CRUZADO JHONATAN JOSUE	22/06/2020		S/. 4,000.00	S/ 4,000.00	S/ 3,520.40
214	080	057	ESPECIALISTA EN COOPERACIÓN INTERNACIONAL	08_Agosto 2021	NOMBRADO - D.LEG 276	OCUPADA	DNI	07903980	GARCIA PONCE LUIS ESPIRITU	01/07/2002		S/. 5,186.00	S/ 5,186.00	S/ 5,113.38
215	080	035	OPERADOR DE ARCHIVO	08_Agosto 2021	NOMBRADO - D.LEG 276	OCUPADA	DNI	09022087	HERNANDEZ RAMOS PABLO MIGUEL	01/07/2002		S/. 3,577.00	S/ 3,577.00	S/ 788.05
216	080	058	ESPECIALISTA EN COOPERACIÓN INTERNACIONAL	08_Agosto 2021	NOMBRADO - D.LEG 276	OCUPADA	DNI	07858679	JIMENEZ NAVARRO MARIA CLEOFE PILAR	01/07/2002		S/. 4,882.01	S/ 4,882.01	S/ 4,356.49
217	080	007	SECRETARIO(A) DE ALTA DIRECCIÓN	08_Agosto 2021	NOMBRADO - D.LEG 276	OCUPADA	DNI	06640247	NEGRON HURTADO GLADYS	01/07/2002	44419	S/. 4,067.17	S/ 1,355.73	S/ 1,321.21
218	080	007	SECRETARIO(A)	08_Agosto 2021	NOMBRADO - D.LEG 276	OCUPADA	DNI	07399264	OSORIO CALDERON VALENTINA	01/07/2002		S/. 3,694.01	S/ 3,494.01	S/ 2,753.88

SISTEMA ADMINISTRATIVO DE GESTIÓN DE RECURSOS HUMANOS
ANEXO 8.1
PERSONAL CAP/CAS/OTRAS MODALIDADES*

1 Sector 08 - Relaciones Exteriores
2 Pliego 080 Agencia Peruana de Cooperación Internacional
Unidad
3 Ejecutora 001-1089 Agencia Peruana de Cooperación Internacional – APCI
4 Fecha Corte 20/08/2021

							Consigar datos, solo si, la plaza esta ocupada							
N°	Código de entidad	Código de la Plaza	Denominación de la plaza	Fecha o periodo programado (por mes)	Modalidad de contratación	Estado de la plaza	Tipo de documento	N° de documento	Nombres y Apellidos	Fecha de inicio del vínculo laboral o contractual	Fecha final del vínculo laboral o contractual	Remuneración de la plaza (S/)	Remuneración pagada: Bruta (S/)	Remuneración pagada: Neta (S/)
219	080	036	OPERADOR DE TRÁMITE DOCUMENTARIO Y RECEPCIÓN	08_Agosto 2021	NOMBRADO - D.LEG 276	OCUPADA	DNI	08958574	QUISCA TINTAYA RENE	01/07/2002		S/ 3,336.12	S/ 3,336.12	S/ 3,284.26
220	080	048	ESPECIALISTA EN COOPERACIÓN INTERNACIONAL	08_Agosto 2021	NOMBRADO - D.LEG 276	OCUPADA	DNI	06220153	ROBLES SALAZAR ELISA	01/07/2002		S/ 4,818.01	S/ 4,818.01	S/ 4,287.02
221	080	059	ESPECIALISTA EN COOPERACIÓN INTERNACIONAL	08_Agosto 2021	NOMBRADO - D.LEG 276	OCUPADA	DNI	08810809	SILVA EGOAVIL HECTOR JORGE	01/07/2002		S/ 5,279.00	S/ 5,279.00	S/ 5,207.10
222	080	069	ESPECIALISTA DE REGISTROS	08_Agosto 2021	NOMBRADO - D.LEG 276	OCUPADA	DNI	07205636	SUAREZ OLIVARES LUCIA MARGARITA	01/07/2002		S/ 5,279.00	S/ 5,279.00	S/ 5,178.45
223	080	091	SECRETARIO(A)	08_Agosto 2021	NOMBRADO - D.LEG 276	OCUPADA	DNI	07251533	VELASQUEZ SILVA MILAGRITOS DEL PILAR	01/07/2002		S/ 3,875.00	S/ 3,875.00	S/ 1,900.11
224	080	076	ANALISTA DE BENEFICIOS	08_Agosto 2021	NOMBRADO - D.LEG 276	OCUPADA	DNI	07278005	VICENTE GUARDA FRANCISCO INOCENCIO	01/07/2002		S/ 3,552.01	S/ 3,552.01	S/ 3,498.23
225	080	060	ESPECIALISTA EN COOPERACIÓN INTERNACIONAL	08_Agosto 2021	NOMBRADO - D.LEG 276	OCUPADA	DNI	07414028	ZAMORA RODRIGUEZ MARIA DEL ROSARIO	01/07/2002		S/ 5,279.00	S/ 5,279.00	S/ 4,951.63
226	080	NO APLICA	DIRECTOR EJECUTIVO	08_Agosto 2021	PAC (*)	NO APLICA	DNI	08774110	GONZALEZ NORRIS JOSE ANTONIO	14/05/2018		S/ -	S/ -	

(*) - PERSONAL ALTAMENTE CALIFICADO PAGADO POR EL MINISTERIO DE ECONOMÍA Y FINANZAS

Firmado digitalmente por:
SOSA RONCEROS Ruth Lidia
FAU 20504915523 soft
Motivo: En señal de
conformidad
Fecha: 26/08/2021 12:30:07-0500

SISTEMA ADMINISTRATIVO DE GESTIÓN DE RECURSOS HUMANOS

ANEXO 8.2

FUNCIONARIOS SANCIONADOS

1	**Sector**	08 - Relaciones Exteriores
2	**Pliego**	080 Agencia Peruana de Cooperación Internacional
3	**Unidad Ejecutora**	001-1089 Agencia Peruana de Cooperación Internacional – APCI
4	**Fecha Corte**	20/08/2021

N°	Código de entidad	Tipo de documento	N° de documento	Nombre y apellido	Tipo de sanción vigente	Periodo inicio de la sanción vigente	Periodo final de la sanción vigente	Total de dias de sanción vigente
	No registra							

Leyenda

A Suspención, Inhabilitación, Destitución

Firmado digitalmente por:
SOSA RONCEROS Ruth Lidia
FAU 20504915523 soft
Motivo: En señal de conformidad
Fecha: 26/08/2021 12:30:29-0500

SISTEMA ADMINISTRATIVO DE CONTROL

ANEXO 9.1

Informes de Control Posterior por Unidad Ejecutora

1 Sector Relaciones Exteriores
2 Pliego Agencia Peruana de Cooperación Internacional - APCI
3 Fecha Corte 8/20/2021

Año	Unidad Ejecutora	CONTROL POSTERIOR	DATOS DEL INFORME DE CONTROL POSTERIOR						RECOMENDACIONES PENDIENTE Y EN PROCESO			
			N° de Informe	Título del Informe	Fecha Emisión	Fecha Publicación	Fecha Comunicación al OCI (*)	Cantidad de Recomendaciones pendiente y en proceso	N° de orden en el Informe de Control	Descripción	Fecha de Vencimiento	Estado de la Recomendación
Del 01/07/2021 al 20/08/2021	APCI	Acción de Oficio Posterior	11849-2021-CG/SADEN-AOP	Actualización del portal de transparencia estándar de la entidad	6/18/2021	6/18/2021	7/7/2021	1	1	LA ENTIDAD NO HA ACTUALIZADO SU PORTAL DE TRANSPARENCIA ESTÁNDAR - PTE, CON EL CONTENIDO ESTABLECIDO EN LA NORMATIVA VIGENTE; AFECTANDO EL ACCESO A LA INFORMACIÓN COMPLETA Y ACTUALIZADA SOBRE LOS ACTOS DE LA ADMINISTRACIÓN PUBLICA POR PARTE DE LA CIUDADANIA E INSTITUCIONES, ASIMISMO LA PROMOCIÓN DE UNA CULTURA DE TRANSPARENCIA Y EL FORTALECIMIENTO DE LA VIGILANCIA CIUDADANA	RESPONSABLE DEL PORTAL DE TRANSPARENCIA	EN PROCESO

Nota: ordenado por año y tipo de informe

(*) Fecha de comunicación del Plan de Acción por el Titular de APC al OCI.

SISTEMA ADMINISTRATIVO DE CONTROL

ANEXO 9.2

Funcionarios con presunta responsabilidad administrativa - entidad

1 Sector Relaciones Exteriores
2 Pliego Agencia Peruana de Cooperación Internacional - APCI
3 Fecha Corte 8/20/2021

Año	Unidad Ejecutora	CONTROL POSTERIOR	DATOS DEL INFORME			DATOS DE PERSONAL CON PRESUNTA RESPONSABILIDAD ADMINISTRATIVA-ENTIDAD		
			N° de Informe	Título del Informe	Fecha Emisión	DNI	NOMBRE	Estado
				NINGUNO				

SISTEMA ADMINISTRATIVO DE CONTROL

ANEXO 9.3

Informes de Control Simultáneo por Unidad Ejecutora

1 Sector Relaciones Exteriores
2 Pliego Agencia Peruana de Cooperación Internacional - APCI
3 Corte 8/20/2021

Año	Unidad Ejecutora	CONTROL SIMULTANEO	DATOS DEL INFORME					SITUACIONES ADVERSAS EN PROCESO Y SIN ACCIONES			
			N° de Informe	Título del Informe	Fecha Emisión	Fecha Publicación	Cantidad de situaciones adversas en proceso y sin acciones	N° de orden en el informe	Descripción	Área responsable	Estado de la Situación Adversa
2021	APCI	Control Concurrente	003-1-2021-OCI/5310-SCC	Servicio de mantenimiento correctivo del techo del cuarto piso de la APCI - Hito 2 - Reporte de Avance ante Situaciones Adversas N° 1	7/23/2021	7/23/2021	1	1	RETRASO EN LA CONTRATACIÓN DEL SUPERVISOR PARA EL SERVICIO DE MANTENIMIENTO CORRECTIVO DEL TECHO DEL CUARTO PISO DE LA APCI, NO PERMITE CAUTELAR EL CUMPLIMIENTO DE LAS OBLIGACIONES CONTRACTUALES NI LA REALIZACIÓN DE UN CONTROL TÉCNICO DESDE EL INICIO DE LA EJECUCIÓN DEL SERVICIO; CONLLEVANDO A LA POSIBLE AFECTACIÓN A LA CALIDAD DE LA MISMA EN LOS PRIMEROS 15 DÍAS DE EJECUCIÓN DE LOS TRABAJOS PRELIMINARES.	UNIDAD DE SERVICIOS GENERALES	EN PROCESO
2021	APCI	Control Concurrente	003-2-2021-OCI/5310-SCC	Servicio de mantenimiento correctivo del techo del cuarto piso de la APCI - Hito 2 - Reporte de Avance ante Situaciones Adversas N° 2	8/4/2021	8/4/2021	1	1	PRESENCIA DE UNIONES Y EMPALMES EN CABLES EXISTENTES QUE PODRÍAN DIFICULTAR LA ACCESIBILIDAD DE LOS MISMOS DURANTE EL ENTUBADO, CONLLEVANDO AL INCUMPLIMIENTO DE LAS CONDICIONES MÍNIMAS DE AISLAMIENTO DE USO DE CABLEADO Y RIESGOS A LA SEGURIDAD DERIVADOS DE EMPALMES INCORRECTOS.	UNIDAD DE SERVICIOS GENERALES	EN PROCESO
							2	2	LA EXISTENCIA DE CABLES ELÉCTRICOS CUYO ORIGEN SE DESCONOCE, CARECIENDOSE DE UN DIAGRAMA UNIFILAR Y UN CUADRO DE CARGAS PARA LAS LUMINARIAS QUE PERMITA ORDENAR E IDENTIFICAR ESTOS CIRCUITOS PODRÍA CONLLEVAR EL RIESGO DE ELECTROCUCIÓN O LA OCURRENCIA DE DAÑO CAUSADO POR EFECTO TÉRMICO.	UNIDAD DE SERVICIOS GENERALES	EN PROCESO
							3	3	TRABAJOS REALIZADOS EN ALTURA UTILIZANDO UNA COLA HECHIZA (SOGA) EN ESTRUCTURA DEL ARNÉS Y CARECIENDO DE BARRERA DE CAÍDA (BARANDAS) PODRÍA CONLLEVAR RIESGOS A LA SEGURIDAD Y SALUD DE LOS OPERARIOS.	UNIDAD DE SERVICIOS GENERALES	EN PROCESO
							4	4	EL ANCLAJE A LA LOSA DE LAS COLUMNAS METÁLICAS NO CUENTA CON TRIÁNGULOS DE FIJACIÓN LO QUE PODRÍA AFECTAR LA ESTABILIDAD DE LA ESTRUCTURA METÁLICA.	UNIDAD DE SERVICIOS GENERALES	EN PROCESO
							5	5	SE CARECE DE UN MEDIDOR DE PINTURA PARA VALIDAR EL ESPESOR DE LA PROTECCIÓN (2 MIL S POR CAPA) ANTES DE PROCEDER AL PINTADO DE LA PRIMERA MANO DE LA ESTRUCTURA METÁLICA DEL TECHO A NIVEL DE BASE, CON EL RIESGO DE NO PODER VALIDAR SI LA PROTECCIÓN DE PINTURA A LA ESTRUCTURA METÁLICA ES LA CORRECTA Y/O UNA OXIDACIÓN PREMATURA DE LOS ELEMENTOS ESTRUCTURALES.	UNIDAD DE SERVICIOS GENERALES	EN PROCESO
2021	APCI	Control Concurrente	003-2021-OCI/5310-SCC	Servicio de mantenimiento correctivo del techo del cuarto piso de la APCI - Hito 2	8/9/2021	8/9/2021	1	1	LAS MODIFICACIONES DERIVADAS DE REPLANTEOS QUE NO ALTERAN LA PROPUESTA GENERAL Y EL CRONOGRAMA DE EJECUCIÓN DEL PLAN DE TRABAJO PRESENTADO POR EL CONTRATISTA, CARECEN DE EVIDENCIA QUE ACREDITE SU AUTORIZACIÓN POR LA ENTIDAD; AFECTANDO LA VALIDEZ DE LAS MODIFICACIONES REALIZADAS Y LO PREVISTO COMO REGLAS DE CONTRATACIÓN.	UNIDAD DE SERVICIOS GENERALES	EN PROCESO
							2	2	FALTAS DE DOCUMENTOS QUE ACREDITAN LOS TRABAJOS DE DESMONTE Y ELIMINACIÓN DE RESIDUOS SÓLIDOS, ASÍ COMO LA INOBSERVANCIA DE LAS CONDICIONES DE SEGURIDAD, REPERCUTEN EN EL CUMPLIMIENTODE LAS OBLIGACIONES PREVISTAS EN LOS TÉRMINOS DE REFERENCIADE LA CONTRATACIÓN.	UNIDAD DE SERVICIOS GENERALES	EN PROCESO
2021	APCI	Control Concurrente	004-1-2021-OCI/5310-SCC	Servicio de mantenimiento correctivo del techo del cuarto piso de la APCI - Hito 3 - Reporte de Avance ante Situaciones Adversas N° 1	8/12/2021	8/12/2021	1	1	FALTA DE MASILLADO EN TABIQUERÍA DE SUPERBOARD Y DE ACABADO HOMOGÉNEO DEL PINTADO EN LA MISMA REVELA FALTA DE CULMINACIÓN DE ACTIVIDADES PREVISTAS EN LOS TÉRMINOS DE REFERENCIA, LO QUE PODRÍA OCASIONAR FALTA DE PROTECCIÓN Y MENOR TIEMPO DE DURACIÓN DE DICHO MATERIAL POR EFECTOS DE LA HUMEDAD.	UNIDAD DE SERVICIOS GENERALES	EN PROCESO
							2	2	LOS BALDOSAS COLOCADAS EN EL BAÑO DE CABALLEROS TIENEN DIFERENTE ACABADO RESPECTO DE AQUELLAS COLOCADAS EN LOS DEMÁS AMBIENTES DEL CUARTO PISO, ADVIRTIÉNDOSE ADEMÁS LA FALTA DE COLOCACIÓN DE PERFILES METÁLICOS Y BALDOSAS EN EL BAÑO DE DAMAS; LO CUAL PODRÍA CONLLEVAR A REPROCESOS POR CAMBIOS DE MATERIAL QUE AFECTEN LA CULMINACIÓN DE DICHA ACTIVIDAD.	UNIDAD DE SERVICIOS GENERALES	EN PROCESO
							3	3	FALTA DE DOCUMENTO DE VALIDACIÓN DEL ESPESOR DE LA PINTURA ANTICORROSIVA EPÓXICA UTILIZADA COMO BASE Y DEL ESMALTE EPÓXICO COLOCADO A LA ESTRUCTURA METÁLICA, CONLLEVA EL RIESGO DE QUE LA PROTECCIÓN ANTICORROSIVA DE PINTURA COLOCADA NO CUMPLA LAS CONDICIONES CONTRATADAS, EXPONIENDO POSTERIORMENTE LA ESTRUCTURA METÁLICA A OXIDACIÓN PREMATURA.	UNIDAD DE SERVICIOS GENERALES	EN PROCESO
							4	4	FALTA DE DOCUMENTOQUE PERMITA VALIDAR LA REALIZACIÓN DE TRABAJOS DE ATERRAMIENTO (PUESTA A TIERRA) DE LA ESTRUCTURA METÁLICA, CONLLEVA EL RIESGO DE QUE SU NO EJECUCIÓN INCIDA EN LA SEGURIDAD DE LAS PERSONAS POR POSIBLE ELECTROCUCIÓN AL MOMENTO DE LA PUESTA EN FUNCIONAMIENTO DEL CUARTO PISO.	UNIDAD DE SERVICIOS GENERALES	EN PROCESO

Nota: ordenado por año y tipo de informe